特　集　令和４年度統計グラフ群馬県コンクールの入賞作品について

2022
11
No. 582

統計ぐんま

群馬県総務部統計課

目　　次

CONTENTS

特　　集　Feature …… 1
令和４年度統計グラフ群馬県コンクールの入賞作品について

指　　標　Key Statistics
1 本県主要指標　Key Statistics of Gunma …… 4
2 全国主要指標　Key Statistics of Japan …… 4

人　　口　Population
3 市町村別世帯数及び人口
Households & Population by District …… 6
4 世帯数及び人口の推移
Growth of Households & Population …… 8
5 県外転出入人口　Number of In-migrants and
Out-migrants by Origin of Destination by Prefecture …… 8
6 人口動態　Vital Statistics …… 9

物　　価　Prices
7 消費者物価指数（前橋市）
Consumer Price Indexes of Maebashi-shi …… 10
8 消費者物価指数（全国）
Consumer Price Indexes of Japan …… 10
9 主要品目平均小売価格（前橋市）
Retail Price of Major Items (Maebashi-shi) …… 11

家　　計　Family Income and Expenditure
10 一世帯当たり一ヶ月間の収入と支出（二人以上の世帯）
Average Monthly Receipts and Disbursements
per Household (Two-or-more-person Households) …… 12
11 一世帯当たり一ヶ月間の収入と支出（勤労者世帯）
Average Monthly Receipts and Disbursements
per Household (Worker's households) …… 13

労　　働　Labour
12 産業別労働者１人平均賃金　Average Monthly Cash
Earnings per Regular Workers by Industry …… 14
13 産業別賃金指数
Wage Indexes of Regular Workers by Industry …… 15
14 産業別雇用指数　Employment Indexes of Regular
Workers by Industry …… 15
15 労働者数、労働時間、出勤日数　Regular Workers,
Hours Worked and Days Worked by Industry …… 16
16 一般労働者の職業紹介状況　Employment Security
Activities from General Workers …… 16
17 求職者給付支給状況　Payment for General
Persons Seeking Jobs …… 16

電力･ガス･石油　Energy
18 電　　力　Electric Power …… 17
19 ガスの消費量　Consumption of Gas …… 17
20 石油販売量　Sales of Petroleum …… 17

鉱　工　業　Mining and Manufacturing
21 鉱工業生産指数　Indices of Industrial Production …… 18
22 鉱工業生産者出荷指数
Indices of Producer's Shipments …… 18
23 鉱工業生産者製品在庫指数
Indices of Producer's Industrial Inventories …… 18

農　林　業　Agriculture and Forestry
24 生乳生産量と処理状況
Production and Supply of Raw Milk …… 20
25 素材・製材・合板価格
Price of Log, Sawlog and Plywood …… 20
26 製材用素材・製材品の需給状況
Demand and Supply of Log and Sawlog …… 21

運輸・商業　Transport and Domestic Trade
27 自動車保有台数　Motor Vehicles Owned …… 21
28 大型小売店販売額　Large Scale Retail Store Sales …… 21

金　　融　Finance
29 業態別実質預金　Real Deposits by Type …… 22
30 業態別貸出金　Loans and Discounts
Outstanding by Type …… 22
31 手形交換状況　Clearing of Bills …… 22
32 企業倒産状況　Case of Bankruptcy …… 23
33 信用保証協会保証状況
Credit Guarantee Association …… 23

住　　宅　Housing
34 着工建築物建築主別状況
Building Construction Started by Type of Investor …… 24
35 着工新設住宅利用関係別・種類別状況
New Housing Construction Started by
Type of Owner Occupant Relation and Kind …… 25

公共工事　Public Construction
36 発注者組織別公共工事着工
Public Construction Started by Orders …… 26

社会保障　Social Security
37 生活保護実施状況　Public Livelihood Aid …… 26

景　　気　Business Conditions
38 景気動向指数
Indexes of Business Conditions …… 26

気　　象　Climate
39 前橋地方気象台気象　Climate of Maebashi
Local Meteorological Observatory …… 27
40 地域別月平均気温
Average Monthly Temperature by Area …… 27

災害及び事故　Disasters and Accidents
41 犯罪の認知件数と検挙状況　Number of Cases
Known to Police and Cleared …… 28
42 交通事故の発生件数と死傷者数
Number of Traffic Accidents and Casualties …… 28
43 火災の発生状況　Cases of Fires …… 28

統計表中の符号の用法は次のとおりである。
The following symbols are used in the tables.

「－」	該当なし	「－」	Figures no applicable
「…」	不　詳	「…」	Figures not available
「０」	単位未満	「０」	Less than half of unit
「ｘ」	秘匿数値	「ｘ」	Figures kept secret
「ｒ」	訂正数値	「ｒ」	Revised figures

※鉱工業指数については、毎年一回年間補正を行い、前年の１月から最新公表月までの指数値を訂正・公表している。この際には、ほぼ全面的に対象期間の指数値が訂正されるため、特に「ｒ」は付していない。

「△」	減　少	「△」	Decrease
「ｐ」	速報数値	「ｐ」	Provisional figures

令和４年度統計グラフ群馬県コンクールの入賞作品について 特集

１　概要

県民の皆様に広く統計に親しんでいただくとともに、グラフによる統計の表現技術の向上を図ることを目的として、毎年度、統計グラフの作品を一般公募しています。

本年度は、278 点の応募があり、各賞を決定しました。さらに、全国コンクールでは、１点が入選、４点が佳作となりました。

２　主催

群馬県、群馬県統計協会（会長：群馬県知事）

３　後援

群馬県教育委員会、(株)上毛新聞社、群馬テレビ(株)、(株)エフエム群馬

４　募集区分及び応募状況

区　　分	対　　象	群馬県応募作品	全国応募作品
第　１　部	小学校１・２年生の児童	２５	１，４９７
第　２　部	小学校３・４年生の児童	４３	２，８１６
第　３　部	小学校５・６年生の児童	４６	３，０２９
第　４　部	中学校の生徒	１４３	７，７９０
第　５　部	高等学校以上の生徒･学生及び	０	１，０７２
パソコン統計グラフの部	小学校の児童以上	２１	４，１３９
応　募　作　品　計		２７８	２０，３４３

５　上位３賞作品（次ページのとおり）

６　全国コンクールへの応募及び結果

全国入賞区分	タ　イ　ト　ル	群馬県コンクール受賞状況
入選(第２部)	小学生の悩み調査　～きっと友達が相談にのってくれる	知事賞(第２部)
佳作(第１部)	くらべてわかった！ごみのりょう	統計協会長賞(第１部)
佳作(第２部)	Made in わたしの身の回りのものは世界のどこでつくられた？？	統計協会長賞(第２部)
佳作(第３部)	給食ロス　身近な食品ロスから見直そう	知事賞(第３部)
佳作(第３部)	未来の地球守りたい	統計協会長賞(第３部)

※全国入賞作品数（第１部）　特選１点、入選一席１点、入選８点、佳作２０点
　全国入賞作品数（第２部）　特選１点、入選一席１点、入選８点、佳作２０点
　全国入賞作品数（第３部）　特選１点、入選一席１点、入選８点、佳作２０点、奨励賞１点

令和4年度統計グラフ群馬県コンクール　入賞作品

【第1部】(小学校1・2年生の児童)

＜ 知事賞 ＞

桐生市立西小学校　2年
勝山　紗帆

＜ 統計協会長賞 ＞

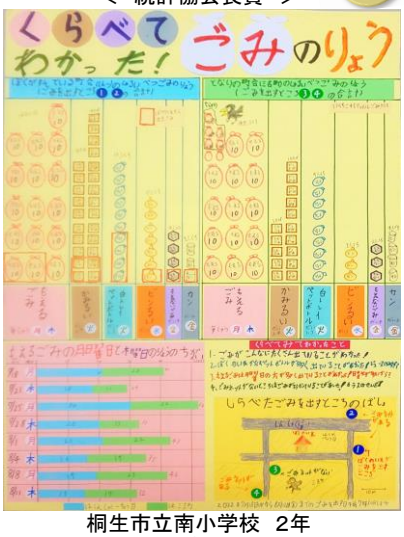

桐生市立南小学校　2年
宮崎　亮

＜ 教育長賞 ＞

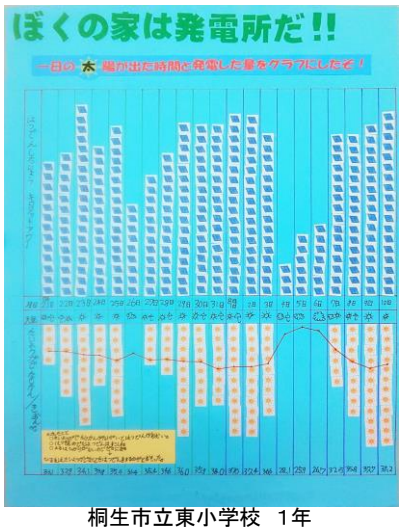

桐生市立東小学校　1年
森山 雄陽

【第2部】(小学校3・4年生の児童)

＜ 知事賞 ＞

桐生市立川内小学校　4年
鈴木 結望

＜ 統計協会長賞 ＞

伊勢崎市立宮郷第二小学校　3年
原 菜渚

＜ 教育長賞 ＞

桐生市立川内小学校　3年
石原 さち／田村 花

【第3部】(小学校5・6年生の児童)

＜ 知事賞 ＞

桐生市立境野小学校　5年
二渡 咲花

＜ 統計協会長賞 ＞

桐生市立桜木小学校　5年
加藤 咲希

＜ 教育長賞 ＞

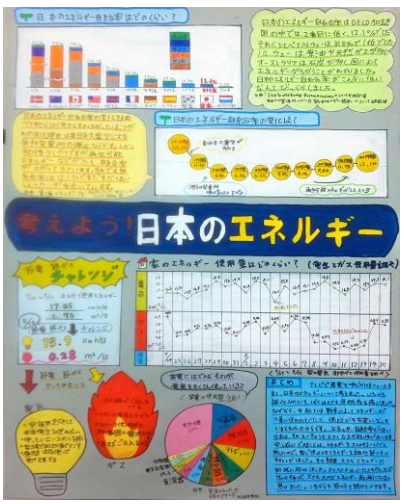

桐生市立梅田南小学校　5年
前原 奏太

令和4年度統計グラフ群馬県コンクール　入賞作品

【第4部】（中学校の生徒）

＜　知事賞　＞

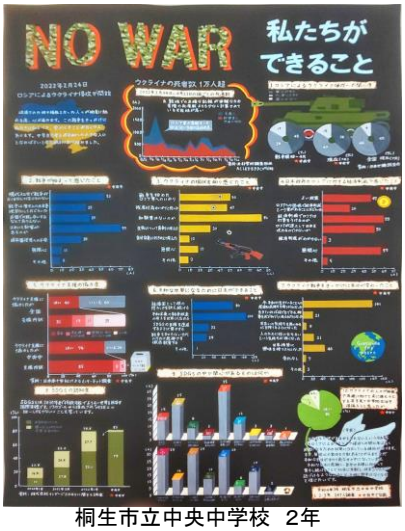

桐生市立中央中学校　2年
奥野　彩芭

＜　統計協会長賞　＞

群馬県立中央中等教育学校　2年
大久保 怜奈

＜　教育長賞　＞

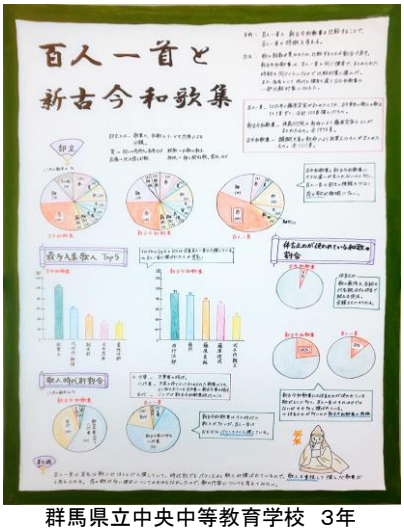

群馬県立中央中等教育学校　3年
榛澤 美羽

【パソコン統計グラフの部】（小学校の児童以上）

＜　知事賞　＞

群馬大学共同教育学部附属中学校　3年
品川 千尋

＜　統計協会長賞　＞

群馬大学共同教育学部附属中学校　3年
萩原 暖人

＜　教育長賞　＞

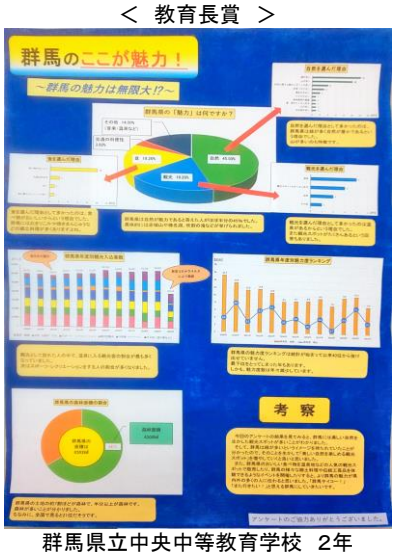

群馬県立中央中等教育学校　2年
坂口 心優

1　本　県　主　要　指　標

年　月 Year and month	人口 Population (1) 総数 Total	社会増 Migration increase	自然増 Natural increase	常用雇用者数 Number of regular workers (2)	雇用指数 Employment indexes of regular workers 令和2年 (2020)=100 (3)	全産業平均賃金 Average monthly cash earnings per worker (4) (¥)	名目賃金指数 Nominal wage indexes of regular workers 令和2年 (2020)=1005 (5)	鉱工業生産指数（季節調整済指数） Indexes of Industrial production 平成27年(2015)=100 (6) 鉱工業 Mining & manufacturing	製造工業 Manufacturing	消費者物価指数（前橋市） Consumer prise Indexes (Maebashi-shi) 令和2年(2020)=100 総合 General (7)	食料 Food (8)
	人	人	人	人		円					
令和元年 (2019)	1,937,626	△ 1,250	△ 10,564	444,966	104.9	325,373	101.3	100.0	100.0	100.4	99.5
令和 2年 (2020)	1,939,110	△ 459	△ 10,797	424,469	100.0	320,606	100.0	92.9	92.9	100.0	100.0
令和 3年 (2021)	1,926,325	△ 297	△ 12,488	431,901	101.8	328,495	102.2	96.1	96.1	99.7	100.3
03(2021) 11月 Nov	1,924,962	△ 407	△ 956	429,588	101.2	284,900	88.7	97.0	97.0	100.2	101.0
12月 Dec	1,923,841	15	△ 1,136	430,495	101.4	568,586	177.0	90.2	90.2	99.7	100.0
04(2022) 1月 Jan	1,922,335	△ 362	△ 1,144	444,865	102.8	281,269	87.5	119.6	119.6	99.7	100.1
2月 Feb	1,920,332	△ 337	△ 1,666	441,278	102.0	279,247	86.9	104.5	104.5	100.0	100.4
3月 Mar	1,918,641	△ 331	△ 1,360	439,051	101.5	293,220	91.2	103.9	103.8	101.0	102.6
4月 Apr	1,915,035	△ 2,197	△ 1,409	449,660	103.9	288,769	89.9	101.0	101.0	101.4	103.4
5月 May	1,914,766	936	△ 1,205	445,109	102.9	288,911	89.9	119.0	119.0	101.5	103.8
6月 Jun	1,915,043	1,444	△ 1,167	448,062	103.6	472,982	147.2	97.2	97.2	101.7	104.5
7月 Jul	1,915,293	1,169	△ 919	450,284	104.1	441,817	137.5	r97.0	r97.0	102.2	104.9
8月 Aug	1,914,761	436	△ 968	448,524	103.7	293,407	91.3	110.0	110.0	102.2	103.8
9月 Sep	1,914,116	594	△ 1,239	…	…	…	…	…	…	102.5	104.8
10月 Oct	1,913,236	172	△ 1,052	…	…	…	…	…	…	…	…
資　料 Sources	群馬県統計課 Gunma Prefectural Government Office									総務省統計局 Statistics Bureau, Ministry of Internal Affairs and Communications	

2　全　国　主　要　指　標

年　月 Year and month	人口 Population (15) (10,000persons)	人口動態 Vital Statistics (16) 出生児数 Live births (1,000persons)	死亡者数 Deaths (1,000persons)	労働力人口 Labour force (17) 就業者 Employed Persons (10,000persons)	完全失業者 Totally unemployed persons (10,000persons)	雇用指数 Employment indexes of regular workers 令和2年 (2020)=100 (18)	賃金指数 Wage indexes of regular workers 令和2年(2020)=100 (19) 名目 Nominal	実質 Real	全産業平均賃金 Average monthly cash earnings per worker (20) (¥)	鉱工業生産指数（季節調整済指数） Indexes of industrial production (21) 平成27年(2015)=100 鉱工業 Mining and Manufacturing	製造工業 Manufacturing
	万人	千人	千人	万人	万人				円		
令和元年 (2019)	12,617	865	1,381	6,724	162	99.0	101.2	101.2	322,612	101.1	101.1
令和 2年 (2020)	12,615	841	1,373	6,676	191	100.0	100.0	100.0	318,387	90.6	90.7
令和 3年 (2021)	12,550	812	1,440	6,667	193	101.1	100.3	100.6	319,461	95.7	95.7
03(2021) 11月 Nov	12,544	68	122	6,650	182	101.7	88.8	88.7	282,749	96.4	96.5
12月 Dec	12,538	70	136	6,659	171	101.8	171.4	171.2	545,609	96.6	96.7
04(2022) 1月 Jan	12,531	61	140	6,646	185	101.1	86.3	86.0	274,822	94.3	94.4
2月 Feb	12,519	57	137	6,658	180	100.8	84.5	83.8	268,898	96.2	96.3
3月 Mar	12,510	63	138	6,684	180	100.4	90.7	89.5	288,709	96.5	96.6
4月 Apr	12,507	61	121	6,727	188	101.6	88.7	87.1	282,437	95.1	95.1
5月 May	12,507	63	120	6,730	191	101.9	87.0	85.2	277,026	88.0	88.0
6月 Jun	p12,493	p64	p112	6,759	186	102.4	141.9	139.0	451,763	96.1	96.0
7月 Jul	p12,484	p68	p118	6,755	176	102.6	118.1	115.0	376,028	96.9	96.8
8月 Aug	p12,478	p74	p136	6,751	177	102.5	87.8	85.1	279,346	100.2	100.2
9月 Sep	p12,475	…	…	6,766	187	…	…	…	…	…	…
10月 Oct	p12,483	…	…	…	…	…	…	…	…	…	…
資　料 Sources	総務省統計局 Statistics Bureau, Ministry of Internal Affairs and Communications	厚生労働省 Ministry of Health, Labour and Welfare		総務省統計局 Statistics Bureau, Ministry of Internal Affairs and Communications		厚生労働省 Ministry of Health, Labour and Welfare				経済産業省 Ministry of Economy, Trade and Industry	

注）年別数字の(1),(15)は10月１日現在、(10)(25)は年度平均、(11)(12)(26)(27)は12月末、(13)(14)は合計数。
(2)(3)(4)(5)の数字は規模30人以上、(18)(19)(20)の数字は規模5人以上の事業所。
月別数字の(1)(15)は1日現在。(11)(12)は定義変更により、過去に遡って改訂をした。

1　Key Statistics of Gunma

家計収支（前橋市） Family income and expenditure (Maebashi-shi) (9) 二人以上の世帯 消費支出 Monthly living expenditures per tow or more person households(¥)	勤労者世帯の 消費支出 Monthly living expenditures per worker's households(¥)	一般職業紹介状況 Employment security activities for general workers (10) 新規求人 New openings	新規求職 New applications	実質預金 Real Deposits (11) (¥ 100 million)	貸出金 Loans & Discounts Outstanding (12) (¥ 100 million)	手形交換高 Clearings of bills (13) (¥ million)	不渡手形高 Dishonored of bills (14) (¥ million)	年月 Year and month	
円	円	人	件	億円	億円	百万円	百万円		
267,624	292,458	7,619	3,862	106,709	57,330	742,889	176	令和元年	(2019)
289,142	331,409	6,418	3,993	116,317	59,574	635,609	60	令和 2年	(2020)
286,646	311,280	7,234	3,735	118,813	58,658	545,405	51	令和 3年	(2021)
298,496	333,815	7,143	3,421	118,433	58,384	47,484	2	03(2021)	11月 Nov
353,458	396,915	7,148	3,088	118,813	58,658	44,122	1		12月 Dec
301,978	351,065	8,568	4,007	118,395	58,096	44,948	-	04(2022)	1月 Jan
320,923	370,877	7,621	3,687	118,383	58,012	37,189	8		2月 Feb
431,066	528,882	7,554	4,141	119,229	58,381	41,139	8		3月 Mar
338,624	408,436	7,928	4,207	119,709	58,395	34,036	6		4月 Apr
340,325	424,664	7,856	3,681	119,694	58,526	51,141	5		5月 May
305,998	358,885	7,554	3,676	120,271	58,461	51,907	9		6月 Jun
274,769	313,130	7,793	3,344	120,096	58,326	31,325	1		7月 Jul
246,086	264,119	7,833	3,643	119,856	58,534	48,955	-		8月 Aug
…	…	8,158	3,599	119,612	59,009	40,834	6		9月 Sep
…	…	…	…	…	…	39,348	1		10月 Oct
総務省統計局 Statistic Bureau, Ministry of internal Affairs and Communication		群馬労働局 Gunma Labor Bureau		日本銀行前橋支店 The Bank of Japan		群馬県銀行協会 Gunma Bankers association		資料 Sources	

2　Key Statistics of Japan

国内企業物価指数 Domestic corporate goods price index (22) 令和2年 (2020)=100	家計消費支出（勤労者世帯） Monthly living expenditures per worker's households (23) (¥)	消費者物価指数 Consumer price index 令和2年 (2020)=100 (24)	一般職業紹介 Employment security activities for general workers (25) 新規求人 New openings (1,000persons)	新規求職 New applications (1,000cases)	日本銀行主要勘定 Accounts of the Bank of Japan (26) 銀行券発行高 Bank notes issued (¥ 100 million)	貸付金 Loans (¥ 100 million)	国内銀行主要勘定 Banking accounts of Domestically licensed(27) 預金 Deposits (¥ 100 million)	貸出金 Loans & bills discounted outstanding (¥ 100 million)	年月 Year and month	
	円		千人	千件	億円	億円	億円	億円		
101.5	323,853	100.0	923	393	1,127,418	486,589	8,001,229	5,246,636	令和元年	(2019)
100.0	305,811	100.0	731	386	1,183,281	1,116,649	8,765,116	5,544,439	令和 2年	(2020)
104.5	309,469	99.8	802	386	1,219,637	1,448,478	9,080,594	5,611,372	令和 3年	(2021)
108.4	304,207	100.1	796	354	1,176,523	1,407,675	9,090,546	5,583,558	03(2021) 11月	Nov
108.4	344,135	100.1	810	310	1,219,637	1,448,478	9,080,594	5,611,372	12月	Dec
109.4	314,358	100.3	902	416	1,190,687	1,437,239	9,105,083	5,597,747	04(2022) 1月	Jan
110.3	285,289	100.7	839	382	1,192,174	1,446,010	9,128,459	5,617,143	2月	Feb
111.4	343,686	101.1	891	438	1,198,707	1,515,328	9,280,135	5,671,932	3月	Mar
113.2	344,126	101.5	849	518	1,212,685	1,458,832	9,323,125	5,668,365	4月	Apr
113.3	314,979	101.8	804	408	1,196,652	1,393,326	9,355,408	5,685,505	5月	May
114.3	300,489	101.8	892	386	1,201,862	1,312,385	9,312,190	5,722,453	6月	Jun
115.2	317,575	102.3	855	341	1,203,474	1,208,637	9,322,562	5,745,542	7月	Jul
115.7	322,438	102.7	839	358	1,204,343	1,024,236	9,324,606	5,762,602	8月	Aug
116.8	…	103.1	888	362	1,201,516	801,415	9,283,924	5,802,785	9月	Sep
117.5	…	…	…	…	1,206,895	800,167	…	…	10月	Oct
日本銀行 The Bank of Japan	総務省統計局 Statistics Bureau, Ministry of Internal Affairs and Communications		厚生労働省 Ministry of Health, Labour and Welfare		日本銀行 The Bank of Japan				資料 Sources	

Note) Yearly figures :(1)(15)as of 1st Oct.(10)(25)average of fiscal year.(11)(12)(26)(27)refer to end of Dec.
(13)(14)refer to year total.(2)(3)(4)(5) Estabilishments with 30 or more regular workers.(18)(19)(20) Estabilishments with 5 or more regular workers.Items (11) and (12) have been retroactively revised to reflect a change in index definition.

3　市町村別世帯数及び人口

Source: Gunma Prefectural Government Office　　資料：県統計課

市町村 District	令和4年10月1日現在 October. 10. 2022				令和4年9月中 September. 1. 2022-30. 2022		
	世帯数 Households	人口 Population			対前月増減 Increase over previous month	自然増 Natural increase	社会増 Migration increase
		総数 Total	男 Male	女 Female			
	世帯	人	人	人	人	人	人
総数 Gunma-ken	816,816	1,913,236	946,468	966,768	△ 880	△ 1,052	172
市部総数 All shi	701,074	1,635,853	807,692	828,161	△ 725	△ 867	142
郡部総数 All gun	115,742	277,383	138,776	138,607	△ 155	△ 185	30
前橋市 Maebashi - shi	144,055	328,958	160,588	168,370	△ 109	△ 128	19
高崎市 Takasaki - shi	163,701	370,277	181,214	189,063	△ 215	△ 158	△ 57
桐生市 Kiryu - shi	44,742	102,746	49,640	53,106	△ 148	△ 132	△ 16
伊勢崎市 Isesaki - shi	88,239	210,900	105,830	105,070	39	△ 64	103
太田市 Ota - shi	93,827	221,325	113,091	108,234	△ 24	△ 73	49
沼田市 Numata - shi	19,007	44,079	21,377	22,702	△ 36	△ 27	△ 9
館林市 Tatebayashi - shi	32,104	74,368	37,276	37,092	△ 98	△ 61	△ 37
渋川市 Shibukawa-shi	29,319	72,703	35,401	37,302	△ 31	△ 71	40
藤岡市 Fujioka - shi	25,530	61,912	30,154	31,758	△ 73	△ 49	△ 24
富岡市 Tomioka - shi	18,636	46,098	22,701	23,397	△ 5	△ 33	28
安中市 Annaka -shi	22,239	53,571	26,185	27,386	△ 24	△ 51	27
みどり市 Midori－shi	19,675	48,916	24,235	24,681	△ 1	△ 20	19
北群馬郡 Kitagunma - gun	13,604	36,554	18,158	18,396	28	△ 3	31
榛東村 Shintou-mura	5,318	14,210	7,232	6,978	7	△ 8	15
吉岡町 Yoshioka - machi	8,286	22,344	10,926	11,418	21	5	16
多野郡 Tano - gun	1,341	2,614	1,293	1,321	△ 6	△ 4	△ 2
上野村 Ueno - mura	542	1,068	551	517	△ 2	△ 2	0
神流町 Kanna - machi	799	1,546	742	804	△ 4	△ 2	△ 2

3　Households&Population by District

Source: Gunma Prefectural Government Office　　資料：県統計課

市町村 District		令和4年10月1日現在 October. 10. 2022				令和4年9月中 September. 1. 2022-30. 2022		
		世帯数 Households	人口 Population			対前月増減 Increase over previous month	自然増 Natural increase	社会増 Migration increase
			総数 Total	男 Male	女 Female			
		世帯	人	人	人	人	人	人
甘楽郡	Kanra - gun	8,254	19,785	9,691	10,094	△ 28	△ 32	4
下仁田町	Shimonita - machi	2,808	6,140	2,992	3,148	△ 13	△ 16	3
南牧村	Nanmoku - mura	762	1,470	699	771	△ 7	△ 5	△ 2
甘楽町	Kanra - machi	4,684	12,175	6,000	6,175	△ 8	△ 11	3
吾妻郡	Agatsuma - gun	21,611	49,975	24,935	25,040	△ 97	△ 55	△ 42
中之条町	Nakanojou - machi	6,253	14,865	7,250	7,615	△ 48	△ 16	△ 32
長野原町	Naganohara - machi	2,278	5,027	2,524	2,503	△ 7	△ 2	△ 5
嬬恋村	Tsumagoi - mura	3,803	8,856	4,603	4,253	△ 14	△ 8	△ 6
草津町	Kusatsu - machi	3,228	5,885	3,001	2,884	△ 12	△ 6	△ 6
高山村	Takayama-mura	1,004	3,203	1,571	1,632	△ 3	△ 6	3
東吾妻町	Higashiagatsuma-machi	5,045	12,139	5,986	6,153	△ 13	△ 17	4
利根郡	Tone - gun	12,328	30,578	14,930	15,648	△ 65	△ 32	△ 33
片品村	Katashina - mura	1,597	3,798	1,864	1,934	△ 4	1	△ 5
川場村	Kawaba - mura	994	3,377	1,542	1,835	△ 7	△ 3	△ 4
昭和村	Shouwa - mura	2,733	6,825	3,425	3,400	△ 11	△ 7	△ 4
みなかみ町	Minakami - machi	7,004	16,578	8,099	8,479	△ 43	△ 23	△ 20
佐波郡	Sawa - gun	15,334	35,790	17,451	18,339	19	△ 14	33
玉村町	Tamamura - machi	15,334	35,790	17,451	18,339	19	△ 14	33
邑楽郡	Oura - gun	43,270	102,087	52,318	49,769	△ 6	△ 45	39
板倉町	Itakura - machi	5,581	13,703	6,820	6,883	△ 17	△ 11	△ 6
明和町	Meiwa - machi	4,087	10,609	5,334	5,275	△ 11	△ 8	△ 3
千代田町	Chiyoda - machi	4,205	10,678	5,404	5,274	9	△ 2	11
大泉町	Oizumi - machi	19,471	42,003	22,165	19,838	36	△ 9	45
邑楽町	Oura - machi	9,926	25,094	12,595	12,499	△ 23	△ 15	△ 8

4　世帯数及び人口の推移
Growth of Households and Population

Source: Gunma Prefectural Government Office　　資料：県統計課

年　月 Year and month	世帯数 Households	人口 Population 総数 Total	男 Male	女 Female	増減 Increase over Previous month (year) (1)	自然動態 Natural change 自然増 Natural increase (2)	出生 Live births	死亡 Deaths	社会動態 Migration change 社会増 Migration increase (3)	転入 In-migrants	転出 Out-migrants
	世帯	人	人	人	人	人	人	人	人	人	人
令和2年　(2020)	805,252	1,939,110	959,411	979,699	1,484	△ 10,797	12,364	23,161	△ 459	69,628	70,087
令和3年　(2021)	811,013	1,926,325	952,836	973,489	△ 12,785	△ 12,488	11,784	24,272	△ 297	67,637	67,934
03(2021)　11月 Nov	810,761	1,924,962	952,007	972,955	△ 1,363	△ 956	949	1,905	△ 407	4,566	4,973
12月 Dec	810,638	1,923,841	951,415	972,426	△ 1,121	△ 1,136	1,047	2,183	15	4,801	4,786
04(2022)　1月 Jan	810,053	1,922,335	950,431	971,904	△ 1,506	△ 1,144	1,030	2,174	△ 362	4,290	4,652
2月 Feb	809,557	1,920,332	949,349	970,983	△ 2,003	△ 1,666	919	2,585	△ 337	4,418	4,755
3月 Mar	809,339	1,918,641	948,470	970,171	△ 1,691	△ 1,360	853	2,213	△ 331	4,283	4,614
4月 Apr	810,746	1,915,035	946,838	968,197	△ 3,606	△ 1,409	963	2,372	△ 2,197	11,345	13,542
5月 May	813,024	1,914,766	946,959	967,807	△ 269	△ 1,205	800	2,005	936	8,945	8,009
6月 Jun	814,505	1,915,043	947,247	967,796	277	△ 1,167	932	2,099	1,444	6,988	5,544
7月 Jul	815,565	1,915,293	947,435	967,858	250	△ 919	920	1,839	1,169	6,479	5,310
8月 Aug	816,130	1,914,761	947,107	967,654	△ 532	△ 968	922	1,890	436	5,708	5,272
9月 Sep	816,505	1,914,116	946,892	967,224	△ 645	△ 1,239	1,071	2,310	594	5,955	5,361
10月 Sep	816,816	1,913,236	946,468	966,768	△ 880	△ 1,052	1,002	2,054	172	5,343	5,171

注）1　世帯数・人口の年別は10月1日、月別は1日現在である。
　　2　社会動態の増減には職権による処理が含まれている。
　　3　増減（1）は、その前月（年）における自然増（2）と社会増（3）を足したものである。
　　4　表中の出生数は、住民基本台帳法及び外国人登録法による毎月1日から末日までの届出数であり、必ずしもその月中の出生数ではない。
　　（平成24年7月9日に外国人登録制度が廃止され、住民基本台帳法が改正されたため、改正日以降は、住民基本台帳法による届出数。）
　　（県統計課「群馬県移動人口調査」）　「6人口動態」に おいては、県内の市町村役場の届出のあったその月の出生数であるので、これとは一致しない。

Note. 1　Yearly figures are as of 1st Oct. and monthly figures are as of 1st each month.
　　2　"Migration increase" include those who were registered in the Basic Resident Registers by official.
　　3　(1)＝(2)＋(3)

5　県外転出入人口
Number of In-migrants and Out-migrants by Origin or Destination by Prefecture

Source: Gunma Prefectural Government Office　　資料：県統計課

転入 In-migrants						転出 Out-migrants					
8月August			9月September			8月August			9月September		
都道府県 Origin by prefecture	実数 Actual figures	比率 Composition	都道府県 Origin by prefecture	実数 Actual figures	比率 Composition	都道府県 Origin by prefecture	実数 Actual figures	比率 Composition	都道府県 Origin by prefecture	実数 Actual figures	比率 Composition
	人	%		人	%		人	%		人	%
総数 Total	3,554	100.0	総数 Total	3,150	100.0	総数 Total	2,932	100.0	総数 Total	2,975	100.0
国外 Outside	740	20.8	国外 Outside	639	20.3	国外 Outside	589	20.1	埼玉 Saitama	613	20.6
埼玉 Saitama	568	16.0	埼玉 Saitama	490	15.6	埼玉 Saitama	532	18.1	東京 Tokyo	450	15.1
東京 Tokyo	484	13.6	東京 Tokyo	423	13.4	東京 Tokyo	423	14.4	国外 Outside	446	15.0
栃木 Tochigi	310	8.7	栃木 Tochigi	225	7.1	神奈川 Kanagawa	228	7.8	栃木 Tochigi	229	7.7
神奈川 Kanagawa	214	6.0	千葉 Chiba	185	5.9	栃木 Tochigi	222	7.6	神奈川 Kanagawa	201	6.8
千葉 Chiba	186	5.2	神奈川 Kanagawa	166	5.3	千葉 Chiba	134	4.6	千葉 Chiba	149	5.0
茨城 Ibaraki	152	4.3	茨城 Ibaraki	105	3.3	新潟 Niigata	109	3.7	茨城 Ibaraki	131	4.4
愛知 Aichi	101	2.8	愛知 Aichi	103	3.3	茨城 Ibaraki	95	3.2	長野 Nagano	88	3.0
長野 Nagano	92	2.6	新潟 Niigata	85	2.7	愛知 Aichi	60	2.0	愛知 Aichi	85	2.9
大阪 Osaka	85	2.4	長野 Nagano	84	2.7	大阪 Osaka	52	1.8	大阪 Osaka	61	2.1
その他 Others	622	17.5	その他 Others	645	20.5	その他 Others	488	16.6	その他 Others	522	17.6

注）1 転出入者数には外国人を含む。
　　2 比率算出については、小数点第2位を四捨五入したため構成比合計が100.0にならないときがある。

6　人口動態
Vital　Statistics

Source: Ministry of Health, Labour and Welfare　資料：厚生労働省

年　月 Year and month	出生数 Live births 総数 Total	男 Male	女 Female	死亡数 Deaths 総数 Total	男 Male	女 Female
	人	人	人	人	人	人
令和 2年 (2020)	11,660	6,008	5,652	23,284	12,042	11,242
令和 3年 (2021)	11,236	5,781	5,455	24,304	12,726	11,578
03(2021) 7月 Jul	980	509	471	1,953	1,056	897
8月 Aug	1,014	521	493	1,877	1,002	875
9月 Sep	985	495	490	1,911	1,031	880
10月 Oct	913	465	448	1,976	1,029	947
11月 Nov	954	527	427	2,097	1,116	981
12月 Dec	1,023	507	516	2,338	1,207	1,131
04(2022) 1月 Jan	779	417	362	2,399	1,225	1,174
2月 Feb	811	441	370	2,256	1,159	1,097
3月 Mar	907	472	435	2,322	1,224	1,098
4月 Apr	720	373	347	1,881	953	928
5月 May	958	483	475	2,176	1,146	1,030
6月 June	866	458	408	1,868	940	928

年　月 Year and month	（再掲） 乳児死亡数（1歳未満） Infant deaths (under 1 year)	新生児死亡数（生後4週未満） Neonatal deaths (under 4 weeks)	自然増加数 Natural increase	死産数 Foetal deaths	婚姻数 Marriages	離婚数 Divorces
	人	人	人	胎	件	件
令和 2年 (2020)	18	10	△ 11,624	276	7,042	2,857
令和 3年 (2021)	25	7	△ 13,068	247	6,787	2,842
03(2021) 7月 Jul	2	1	△ 973	20	539	223
8月 Aug	1	－	△ 863	19	570	225
9月 Sep	1	－	△ 926	22	412	230
10月 Oct	2	1	△ 1,063	24	432	196
11月 Nov	7	3	△ 1,143	19	726	243
12月 Dec	4	1	△ 1,315	22	617	256
04(2022) 1月 Jan	2	1	△ 1,620	16	672	203
2月 Feb	1	－	△ 1,445	22	587	214
3月 Mar	1	1	△ 1,415	27	768	304
4月 Apr	3	2	△ 1,161	17	331	244
5月 May	2	2	△ 1,218	26	608	223
6月 June	－	－	△ 1,002	25	440	230

注）　1　年次の値は確定値である。
　　2　月次の値は概数値であり、次のものを集計し、該当月分として公表されたものである。
　　(1)　出生、死亡、死産については当該月に事件が発生したもので、翌月14日までに届出があったもの。
　　なお、その年に事件が発生し、各月の届出期限（１日～翌１４日）を過ぎたもので、当該月の翌月１４日までに届出があったものを含む。
　　(2)　婚姻、離婚については当該月に届出があったもの。

7　消費者物価指数（前橋市）

Consumer Price Indexes of Maebashi-shi

令和2年(2020)=100　　Source: Statistics Bureau, Ministry of Public Management, Home Affairs, Posts and Telecommunications　　資料：総務省統計局

年　月 Year and month	総合 General	食料 Food	住居 Housing	光熱・水道 Fuel, light & water charges	家具・家事用品 Furniture & household utensils	被服及び履物 Clothes & footwear	保健医療 Medical Care	交通・通信 Transportation & communication	教育 Education	教養娯楽 Reading & recreation	諸雑費 Miscell-aneous
令和 2年 (2020)	100.0	100.0	100.0	100.0	100.0	100.0	100.0	100.0	100.0	100.0	100.0
令和 3年 (2021)	99.7	100.3	100.6	100.1	101.3	97.7	98.8	96.0	100.1	101.9	101.8
03(2021)12月 Dec	99.7	100.0	100.7	106.0	99.9	97.8	99.2	94.2	100.5	101.2	102.1
04(2022) 1月 Jan	99.7	100.1	100.7	107.2	99.4	95.4	99.4	94.5	100.5	100.8	102.3
2月 Feb	100.0	100.4	100.8	110.0	98.5	95.3	99.5	95.0	100.5	101.2	102.3
3月 Mar	101.0	102.6	100.8	112.1	99.1	96.3	99.5	95.5	100.5	102.0	102.2
4月 Apr	101.4	103.4	100.8	113.3	100.2	96.2	98.7	95.1	100.8	103.4	102.9
5月 May	101.5	103.8	99.7	116.9	100.9	96.5	98.0	94.6	100.8	103.9	102.9
6月 Jun	101.7	104.5	99.7	116.9	101.0	98.3	97.9	95.2	100.8	103.0	102.3
7月 Jul	102.2	104.9	99.4	119.1	102.1	98.6	97.9	96.2	100.8	104.0	102.6
8月 Aug	102.2	103.8	99.2	120.8	102.2	98.8	97.8	96.2	100.8	105.9	102.9
9月 Sep	102.5	104.8	99.0	121.4	104.9	100.4	97.8	96.2	100.8	105.0	102.9
前月比（%） Change from Previous month	0.3	0.9	△ 0.2	0.4	2.7	1.6	0.0	0.0	0.0	△ 0.9	0.0
前年同月比(%) Change over the year	2.6	3.1	△ 1.5	19.2	3.5	3.7	△ 1.0	1.4	0.4	3.0	0.9

（注）指数は、令和3年7月分から令和2年基準に更新を行い、過去に遡って指数を改訂した。

8　消費者物価指数（全国）

Consumer Price Indexes of Japan

令和2年(2020)=100　　Source: Statistics Bureau, Ministry of Public Management, Home Affairs, Posts and Telecommunications　　資料：総務省統計局

年　月 Year and month	総合 General	食料 Food	住居 Housing	光熱・水道 Fuel, light & water charges	家具・家事用品 Furniture & household utensils	被服及び履物 Clothes & footwear	保健医療 Medical Care	交通・通信 Transportation & communication	教育 Education	教養娯楽 Reading & recreation	諸雑費 Miscell-aneous
令和 2年 (2020)	100.0	100.0	100.0	100.0	100.0	100.0	100.0	100.0	100.0	100.0	100.0
令和 3年 (2021)	99.8	100.0	100.6	101.3	101.7	100.4	99.6	95.0	100.0	101.6	101.1
03(2021)12月 Dec	100.1	100.9	100.7	107.1	101.0	101.3	99.3	92.5	100.4	101.9	101.6
04(2022) 1月 Jan	100.3	102.0	100.7	108.3	100.8	99.4	99.2	92.4	100.4	101.4	101.7
2月 Feb	100.7	102.3	100.8	111.1	100.5	99.7	99.4	92.7	100.3	101.8	101.8
3月 Mar	101.1	102.5	100.8	113.3	101.8	100.9	99.4	93.2	100.5	102.2	101.9
4月 Apr	101.5	102.9	101.0	114.3	103.7	102.4	98.9	93.0	101.1	103.1	102.1
5月 May	101.8	103.4	101.1	115.2	105.1	102.4	99.0	92.8	101.1	103.6	102.1
6月 Jun	101.8	103.6	101.2	115.6	105.7	102.1	99.0	92.9	101.0	102.3	102.1
7月 Jul	102.3	104.0	101.2	117.0	106.3	100.7	99.1	94.3	101.0	103.2	102.2
8月 Aug	102.7	104.5	101.3	117.9	106.8	99.6	99.1	94.3	101.0	104.9	102.4
9月 Sep	103.1	105.6	101.3	118.5	108.4	103.6	99.2	94.1	101.0	103.8	102.4
前月比（%） Change from Previous month	0.4	1.0	0.0	0.5	1.4	4.0	0.1	△ 0.3	0.0	△ 1.0	0.0
前年同月比(%) Change over the year	3.0	4.2	0.6	14.9	6.6	1.9	△ 0.5	0.6	0.7	2.2	1.2

（注）指数は、令和3年7月分から令和2年基準に更新を行い、過去に遡って指数を改訂した。

9　主要品目平均小売価格（前橋市）

Retail Price of Major Items (Maebashi-shi)

Source : Statistics Bureau, Ministry of Public Management, Home Affairs, Posts and telecommunications 資料：総務省統計局

品目	令和４年 (2022) 7月 Jul	令和４年 (2022) 8月 Aug	令和４年 (2022) 9月 Sep	Item and unit
	円	円	円	(¥)
（食料）				(food)
うるち米	1,868	1,814	1,840	Non-glutinous rice, １袋,国内産,精米,単一原料米(産地,品種及び産年が同一のもの),袋入り（５kg入り）,コシヒカリを除く
食パン	458	481	476	White bread,1kg,食パン,普通品
小麦粉	298	281	295	Wheat flour, 1袋,薄力粉,袋入り（1kg入り）
まぐろ	433	469	442	Tuna fish,100g めばち又はきはだ,刺身用,さく,赤身
いか	136	149	168	Cuttle fish,100g　するめいか
牛肉	879	905	906	Beef,100g 国産品ロース
豚肉	246	254	254	Pork,100g 国産品バラ（黒豚を除く）,2020年1月基本銘柄改正
鶏肉	133	127	128	Chicken,100g　ブロイラー、もも肉
ハム	222	222	222	Roast ham,100g ロースハム,JAS格付けなし,普通品
牛乳	191	191	191	Fresh milk,1本, 配達１本月ぎめ,瓶入り（180mL入り）,瓶代を除く
鶏卵	222	227	238	Hen eggs,1パック,白色卵,サイズ混合,パック詰（１０個入り）
キャベツ	148	128	134	Cabbage,1kg
ほうれんそう	968	1,065	1,144	Spinach,1kg
はくさい	211	212	212	Chinese cabbage,1kg　山東菜を除く
ねぎ	838	903	911	Welsh onions,1kg 白ねぎ
だいこん	184	227	220	Radishes,1kg
干しのり	446	446	470	Dried laver,1袋,焼きのり,袋入り(全形10枚入り),普通品
豆腐	202	202	203	Bean curd,1kg　木綿豆腐,並
油揚げ	920	878	849	Fried bean curd,1kg　薄揚げ
こんにゃく	284	284	262	“Konnyaku”, devil's-tongue jelly,1kg　板こんにゃく
バナナ	306	280	275	Bananas,1kg,2020年1月基本銘柄改正
しょう油	257	264	264	Soy sauce, １本,本醸造,こいくちしょう油,ＪＡＳ規格品・特級,ポリ容器入り(１L入り)
みそ	357	348	348	Soybean paste,1個,米みそ,カップ入り（750g入り）,並
砂糖	179	181	181	Sugar, １袋,上白,袋入り(1kg入り)
カステラ	104	128	95	“Kasutera”,sponge cakes,100g,普通品
緑茶	641	641	641	Green tea,100g せん茶、中
うどん	620	620	620	Japanese noodles, １杯,きつねうどん,持ち帰りは除く,2019年10月基本銘柄改正
中華そば	550	550	567	Chinese noodles, １杯,ラーメン,しょう油味（豚骨しょう油味を含む）,持ち帰りは除く,2019年10月基本銘柄改正
カレーライス	720	720	720	Curry and rice, １皿,持ち帰りは除く,2019年10月基本銘柄改正
（住居）				(Housing)
大工手間代	18,000	18,000	18,000	Carpentering charges, １日,家屋修理手間代,常用１人分
（光熱・水道）				(Fuel, light and water charges)
灯油	1,926	1,896	1,884	Kerosene,18L 白灯油,詰め替え売り,店頭売り
（被服及び履物）				(Clothes and footwear)
乳児服	2,266	2,266	2,442	Babie's clothes,1着,ドレス兼用カバーオール,長袖,〔素材〕綿100%,〔サイズ〕50,60又は70,普通品
ワイシャツ	4,690	4,690	4,723	Men's business shirts,1枚,長袖,ｼﾝｸﾞﾙｶﾌｽ,ブロード,ﾎﾟﾘｴｽﾃﾙ,綿混紡,白,標準ﾀｲﾌﾟ,普通品
男子靴	10,615	10,615	11,165	Men's shoes (Leather), １足,短靴,黒(甲)牛革,(底)合成ゴム又はウレタン,〔底の製法〕張り付け,25～26cm,中級品
婦人靴	9,895	9,895	10,445	Women's shoes (Leather), １足,パンプス,(甲) 牛革,(底)合成ゴム,(底の製法)張り付け,23～24cm、中級品
（洗濯代）				(Washing charges)
ワイシャツ	181	181	181	Laundry charges (Men's business shirts),1枚,水洗い,機械仕上げ,立体仕上げ,持ち込み,料金前払い,配達なし,2020年1月調査品目名改正
背広	1,052	1,052	1,052	Dry cleaning charges (Men's suit) １着, 背広服上下,ドライクリーニング,配達なし,持ち込み,料金前払い,2020年1月調査品目名改正
（交通・通信）				(Transportation & communication)
自動車ガソリン	174	174	173	Gasoline 1リットル　レギュラーガソリン,セルフサービス式を除く
（諸雑費）				(Miscellaneous)
理髪料	4,000	4,000	4,000	Men's haircut charges, １回,総合調髪大人
パーマネント代	8,264	8,264	8,264	Permanent waves, １回,シャンプー,カット,ブロー又はセット込み,ショート、女性（高校生以下を除く）

10　一世帯当たり一ヶ月間の収入と支出（二人以上の世帯）

Average of Monthly Receipts and Disbursements per Household (Two-or-more-person Households)

全国と前橋市　All Japan and Maebashi-shi

Source: Statistics Bureau Ministry of Public Management, Home Affairs, Posts and Telecommunications

項目	全国 All Japan		前橋市 Maebashi-shi		Item
	令和4年(2022) 7月 Jul	令和4年(2022) 8月 Aug	令和4年(2022) 7月 Jul	令和4年(2022) 8月 Aug	
集計世帯数	7,307世帯	7,339世帯	87世帯	92世帯	Number of tabulated households
世帯人員	2.91人	2.91人	2.78人	2.76人	Persons per household (persons)
有業人員	1.34人	1.34人	1.19人	1.18人	Earners per household (persons)
世帯主の年齢	60.3歳	60.3歳	61.5歳	61.5歳	Persons Age of head (years old)
	円	円	円	円	¥
消費支出	285,313	289,974	274,769	246,086	Living expenditure
食料	77,653	79,830	77,205	77,258	Food
穀類	6,214	6,219	7,100	6,738	Cereals
魚介類	5,243	5,430	4,555	5,070	Fish & shellfish
肉類	7,617	7,925	6,263	6,197	Meat
乳卵類	4,049	4,050	4,734	4,578	Dairy products & eggs
野菜・海藻	8,343	8,478	8,134	8,391	Vegetables & seaweeds
果物	2,903	3,556	3,029	3,727	Fruits
油脂・調味料	3,702	3,643	3,420	3,319	Oils, fats & condiments
菓子類	6,658	6,982	6,573	6,649	Cakes & candies
調理食品	11,951	12,096	13,261	12,829	Cooked Food
飲料	5,989	6,049	7,186	6,609	Beverages
酒類	3,582	3,605	2,585	2,834	Alcoholic beverages
外食	11,402	11,797	10,367	10,317	Eating out
住居	20,623	18,057	10,312	4,338	Housing
家賃地代	8,642	8,311	2,731	1,980	House and land rents
設備修繕・維持	11,981	9,746	7,581	2,358	Repairs & maintenance
光熱・水道	19,207	21,341	17,885	21,091	Fuel, light and water charges
電気代	9,869	11,914	9,328	12,117	Electricity
ガス代	4,156	3,636	3,545	3,177	Gas
他の光熱	292	237	152	132	Other fuel & light
上下水道料	4,890	5,554	4,861	5,666	Water & sewerage charges
家具・家事用品	13,770	12,821	23,946	10,056	Furniture & household utensils
家庭用耐久財	5,228	4,627	16,423	1,517	Household durables
その他	8,541	8,195	7,524	8,539	Other furniture and household utensils
被服及び履物	8,816	6,932	10,424	7,320	Clothes & footwear
被服	6,896	5,312	8,580	4,879	Clothing
履物類	1,273	1,155	1,376	2,068	Footwear
その他	647	466	469	373	Services related to clothing
保健医療	15,070	15,620	18,571	15,498	Medical care
医薬品	2,835	2,838	2,811	2,508	Medicines
その他	12,235	12,781	15,759	12,990	Medical supplies, appliance & services
交通・通信	41,982	42,246	38,228	32,792	Transportation & communication
交通	4,701	4,668	3,181	2,533	Public transportation
自動車等関係費	25,296	24,689	20,857	16,659	Private transportation
通信	11,985	12,889	14,190	13,600	Communication
教育	8,749	7,996	9,780	4,195	Education
授業料等	4,787	4,715	6,045	2,942	School fees
その他	3,963	3,280	3,735	1,253	Other expenditure relating education
教養娯楽	27,030	28,796	21,655	28,034	Reading & recreation
その他の消費支出	52,412	56,335	46,762	45,504	Other living expenditure
諸雑費	26,505	26,622	22,302	21,243	Miscellaneous
こづかい（使途不明）	6,726	6,425	3,724	4,881	Pocket money (of which detailed uses unknown)
交際費	15,222	18,920	13,969	16,168	Social expenses
仕送り金	3,959	4,368	6,767	3,212	Remittance

Note) figures may not add up to the totals because of rounding

11　一世帯当たり一ヶ月間の収入と支出（勤労者世帯）

Average of Monthly Receipts and Disbursements per Household (Worker's Households)

全国と前橋市　All Japan and Maebashi-shi

資料：総務省統計局

項目	全国 All Japan 令和4年(2022) 7月 Jul	全国 All Japan 令和4年(2022) 8月 Aug	前橋市 Maebashi-shi 令和4年(2022) 7月 Jul	前橋市 Maebashi-shi 令和4年(2022) 8月 Aug	Item
集計世帯数	3,907世帯	3,952世帯	52世帯	55世帯	Number of tabulated households
世帯人員	3.23人	3.22人	3.15人	3.14人	Persons per household (persons)
有業人員	1.81人	1.81人	1.76人	1.82人	Earners per household (persons)
世帯主の年齢	50.7歳	50.7歳	52.3歳	52.5歳	Age of head (years old)
	円	円	円	円	¥
受取	1,276,888	1,182,823	1,168,882	1,021,346	Receipts
実収入	657,263	563,963	621,643	555,254	Income
経常収入	648,662	554,723	610,090	541,356	Current income
勤め先収入	637,537	492,438	601,892	480,150	Wages & salaries
世帯主収入	509,508	387,057	485,289	359,648	Household head
世帯主の配偶者の収入	106,667	90,111	83,430	92,535	Spouse of household head
他の世帯員収入	21,362	15,271	33,173	27,967	Other household members
事業・内職収入	5,064	5,128	6,746	4,642	Business & homework
他の経常収入	6,060	57,157	1,452	56,564	Other current income
特別収入	8,602	9,240	11,553	13,898	Non-current income
実収入以外の受取	451,521	458,798	381,986	390,593	Receipts other than income
預貯金引出	344,897	348,262	272,324	298,794	Saving deposits cashed
保険金	5,940	8,679	8,608	0	Insurance proceeds
借入金	99,602	101,303	100,914	91,800	Debts
その他	1,083	553	140	0	Others
繰入金	168,104	160,062	165,254	75,499	Carry-over from previous month
支払	1,276,888	1,182,823	1,168,882	1,021,346	Disbursements
実支出	447,495	428,627	442,000	370,764	Expenditure
消費支出	317,575	322,438	313,130	264,119	Living expenditure
食料	81,831	83,501	83,445	84,639	Food
穀類	6,463	6,392	7,607	7,037	Cereals
その他	75,369	77,110	75,837	77,601	Others
住居	22,396	20,924	15,520	5,316	Housing
家賃・地代	11,748	11,294	4,508	3,277	House and land rents
設備修繕・維持	10,648	9,630	11,012	2,040	Repairs & maintenance
光熱・水道	19,373	21,172	17,501	20,255	Fuel, light and water charges
光熱	14,292	15,572	12,584	15,078	Fuel and light
上下水道料	5,081	5,600	4,916	5,177	Water & sewerage charges
家具・家事用品	14,380	13,278	33,887	9,218	Furniture & household utensils
被服及び履物	11,003	8,669	13,902	9,907	Clothes and footwear
保健医療	13,778	15,069	16,037	10,856	Medical care
交通・通信	52,713	53,597	41,027	37,872	Transportation & communication
教育	13,615	13,493	16,141	6,940	Education
教養娯楽	31,411	33,943	25,710	34,270	Reading & recreation
その他の消費支出	57,076	58,791	49,960	44,845	Other living expenditure
非消費支出	129,920	106,189	128,869	106,645	Non-living expenditure
直接税	54,383	44,867	51,924	46,556	Direct taxes
その他	75,537	61,321	76,945	60,088	Others
実支出以外の支払	681,561	617,041	602,585	575,017	Disbursements other than expenditure
預貯金	521,829	458,899	496,768	428,672	Savings
保険料	27,678	21,614	20,840	22,972	Insurance & premium payments
借金返済	45,773	42,100	28,913	39,708	Payments of debts
クレジット購入借入金返済	81,902	90,933	55,397	83,361	Installment & credit purchase payments
その他	4,379	3,495	667	305	Others
繰越金	147,832	137,155	124,298	75,566	Carry-over to next month

注）「世帯主の配偶者の収入」には世帯主の配偶者が男である場合を含む。
　　四捨五入の関係で項目の計に一致しない場合がある。

12　産業別労働者1人平均賃金（規模30人以上）

Average Monthly Cash Earnings per Regular Worker by Industry
(Establishments with 30 or more regular workers)

令和4年8月　August. 2022　　Source: Gunma Prefectural Government office　　資料：県統計課

産業	現金給与総額 Cash earnings			きまって支給する給与 Contract earnings			特別に支払われた給与 Extra payments			Industry
	総数 Total	男 Male	女 Female	総数 Total	男 Male	女 Female	総数 Total	男 Male	女 Female	
	円	円	円	円	円	円	円	円	円	(¥)
調査産業計	293,407	351,104	210,044	281,695	334,497	205,404	11,712	16,607	4,640	Total
建設業	452,309	508,680	235,980	388,432	432,140	220,696	63,877	76,540	15,284	Construction
製造業	321,394	362,660	204,123	303,334	341,374	195,233	18,060	21,286	8,890	Manufacturing
食料品･たばこ	245,480	299,497	170,094	242,798	296,102	168,409	2,682	3,395	1,685	Food and tobacco
繊維工業	×	×	×	×	×	×	×	×	×	Textiles mill products
木材・木製品	303,369	337,012	218,957	303,369	337,012	218,957	0	0	0	Lumber and wood products
家具・装備品	294,391	313,277	225,257	270,686	292,056	192,459	23,705	21,221	32,798	Furniture and fixtures
パルプ・紙	256,637	289,320	192,017	256,637	289,320	192,017	0	0	0	Pulp, paper and allied products
印刷･同関連業	×	×	×	×	×	×	×	×	×	Printing and allied products
化学、石油・石炭	394,908	418,053	254,666	394,787	417,912	254,666	121	141	0	Chemicals and allied products
プラスチック	275,084	322,393	186,593	266,761	311,601	182,889	8,323	10,792	3,704	Plastic products
ゴム	291,297	348,251	199,875	252,643	299,914	176,764	38,654	48,337	23,111	Rubber products
窯業・土石	324,306	330,984	248,108	323,324	329,916	248,108	982	1,068	0	Ceramic, stone and clay products
鉄鋼	329,137	335,067	270,487	329,137	335,067	270,487	0	0	0	Iron and steel
非鉄金属	269,738	295,202	207,919	269,738	295,202	207,919	0	0	0	Non-ferrous metals and products
金属製品	356,925	382,232	236,416	293,540	313,524	198,379	63,385	68,708	38,037	Fabricated metal products
はん用機械器具	510,347	529,264	368,198	398,464	411,315	301,896	111,883	117,949	66,302	General -purpose machinery
生産用機械器具	332,022	375,834	186,889	279,811	313,700	167,551	52,211	62,134	19,338	Production machinery
業務用機械器具	340,536	362,427	261,993	340,536	362,427	261,993	0	0	0	Business oriented machinery
電子・デバイス	331,335	377,084	220,546	323,305	368,398	214,103	8,030	8,686	6,443	Electronic parts and devices
電気機械器具	329,104	392,936	227,071	262,504	303,106	197,603	66,600	89,830	29,468	Electrical machinery, equipment and supplies
情報通信機械器具	373,095	422,184	186,190	370,638	419,258	185,519	2,457	2,926	671	Information and Communication electronics equipment
輸送用機械器具	334,745	359,876	209,744	334,745	359,876	209,744	0	0	0	Transportation equipment
その他の製造業	242,218	297,875	153,735	242,218	297,875	153,735	0	0	0	Miscellaneous manufacturing industries
電気・ガス・熱供給・水道業	383,143	407,481	286,375	383,143	407,481	286,375	0	0	0	Electricity, gas, heat supply and water
情報通信業	315,201	370,852	187,386	315,063	370,654	187,386	138	198	0	Information&Communications
運輸，郵便業	327,756	353,622	195,335	327,507	353,357	195,170	249	265	165	Transport & postal activities
卸売，小売業	212,858	293,890	147,592	212,176	293,750	146,473	682	140	1,119	Wholesale & retail trade
金融，保険業	370,904	442,292	283,288	369,381	440,630	281,935	1,523	1,662	1,353	Finance & insurance
学術研究，専門・技術サービス	395,123	422,138	276,603	395,093	422,109	276,569	30	29	34	Scientiffic research, professional and technical service
宿泊，飲食サービス業	130,991	165,850	106,294	130,624	165,850	105,667	367	0	627	Accommodations, Eating & drinking services
生活関連サービス，娯楽業	143,624	180,111	109,170	138,807	171,817	107,636	4,817	8,294	1,534	Living-related and personal services and amusement services
教育，学習支援業	304,652	344,047	270,266	304,652	344,047	270,266	0	0	0	Education learning support
医療，福祉	293,818	386,877	257,048	291,874	384,603	255,235	1,944	2,274	1,813	Medical health care & Welfare
複合サービス事業	370,991	413,155	292,458	288,500	330,733	209,838	82,491	82,422	82,620	Compound services
サービス業（他に分類されないもの）	263,857	304,671	184,396	235,140	269,177	168,872	28,717	35,494	15,524	Services(not elsewhere classified)

13　産業別賃金指数（規模30人以上）（現金給与総額）

Wage indexes of Regular Workers by Industry

(Establishments with 30 or more regular workers) (cash earnings)

令和2年(2020)=100　　Source : Gunma Prefectural Government Office　資料：県統計課

年　月 Year and month	名目 Nominal 調査産業 Total	製造業 Manufac-turing	卸売・小売業 Wholesale & retail trade	医療・福祉 Medical & Welfare	実質 Real 調査産業 Total	製造業 Manufac-turing	卸売・小売業 Wholesale & retail trade	医療・福祉 Medical & Welfare
令和 2年 (2020)	100.0	100.0	100.0	100.0	100.0	100.0	100.0	100.0
令和 3年 (2021)	102.2	103.1	108.7	94.0	102.5	103.4	109.0	94.3
03(2021) 9月 Sep	85.4	82.9	89.0	85.8	85.5	83.0	89.1	85.9
10月 Oct	86.1	83.6	89.0	84.9	86.0	83.5	88.9	84.8
11月 Nov	88.7	82.8	94.5	89.6	88.6	82.7	94.4	89.5
12月 Dec	177.0	194.0	181.1	140.8	177.7	194.8	181.8	141.4
04(2022) 1月 Jan	87.5	83.4	97.2	88.0	87.9	83.7	97.6	88.4
2月 Feb	86.9	82.9	95.6	89.1	86.9	82.9	95.6	89.1
3月 Mar	91.2	83.2	99.1	97.6	90.1	82.2	97.9	96.4
4月 Apr	89.9	85.4	99.6	88.6	88.5	84.1	98.0	87.2
5月 May	89.9	84.9	107.9	88.7	88.1	83.2	105.8	87.0
6月 Jun	147.2	125.2	162.0	130.3	143.9	122.4	158.4	127.4
7月 Jul	137.5	158.2	133.1	118.5	133.6	153.7	129.3	115.2
8月 Aug	91.3	88.7	98.4	88.0	88.7	86.2	95.6	85.5

（注）実質賃金指数＝（名目賃金指数）÷（群馬県消費者物価指数）×100

指数は、令和4年1月分から令和2年基準に更新を行い、過去に遡って指数を改訂した。

14　産業別雇用指数（規模30人以上）

Employment Indexes of Regular Workers by Industry

(Establishments with 30 or more regular workers)

令和2年(2020)=100　　Source : Gunma Prefectural Government Office　資料：県統計課

年　月 Year and month	調査産業 Total	製造業 Manufac-turing	卸売・小売業 Wholesale & retail trade	福祉・医療 Medical & Welfare
令和 2年 (2020)	100.0	100.0	100.0	100.0
令和 3年 (2021)	101.8	106.4	105.6	100.8
03(2021) 9月 Sep	101.5	106.6	105.7	100.4
10月 Oct	100.6	106.5	99.1	100.2
11月 Nov	101.2	105.8	104.9	100.1
12月 Dec	101.4	106.1	105.0	100.0
04(2022) 1月 Jan	102.8	107.0	104.3	100.1
2月 Feb	102.0	105.6	103.9	99.3
3月 Mar	101.5	107.5	98.1	98.8
4月 Apr	103.9	109.8	105.1	101.1
5月 May	102.9	107.0	105.0	100.5
6月 Jun	103.6	109.9	105.7	100.3
7月 Jul	104.1	109.6	105.0	100.1
8月 Aug	103.7	108.2	105.6	99.7

指数は、令和4年1月分から令和2年基準に更新を行い、過去に遡って指数を改訂した。

15　労働者数、労働時間、出勤日数（規模30人以上）

Regular Workers, Hours Worked and Days Worked by Industry
(Establishments with 30 or more regular Workers)

令和4年8月 August. 2022　　Source: Gunma Prefectural Government office　　資料：県統計課

産業	常用雇用者数 Regular Workers 総数 Total	男 Male	女 Female	総実労働時間 Hours Worked 総数 Total	男 Male	女 Female	出勤日数 Days Worked 総数 Total	男 Male	女 Female	Industry
	人	人	人	時間	時間	時間	日	日	日	
調査産業計	448,524	265,205	183,319	143.6	154.2	128.3	17.8	18.2	17.2	Total
建設業	11,108	8,869	2,239	160.3	167.5	132.4	18.8	19.5	16.5	Construction
製造業	161,453	119,504	41,949	149.6	154.1	136.7	17.5	17.7	17.1	Manufacturing
電気・ガス・水道業	2,803	2,240	563	139.6	142.5	128.3	18.3	18.4	17.9	Electricity, gas, heatsupply and water
情報通信業	5,685	3,962	1,723	150.4	163.1	121.2	18.8	19.4	17.4	Information&Communication
運輸業・郵便業	27,391	22,908	4,483	171.4	179.7	129.3	18.6	18.9	16.9	Transport& postal activities
卸売・小売業	52,648	23,499	29,149	132.9	147.7	121.0	18.5	18.9	18.2	Wholesale&retail trade
金融・保険業	8,304	4,590	3,714	143.3	153.8	130.3	18.6	19.3	17.7	Finance and insurance
学術研究・専門・技術サービス	6,537	5,324	1,213	143.9	143.7	144.5	16.8	16.5	18.1	Scientificresearch, professional & technical service
宿泊・飲食サービス業	14,604	5,999	8,605	104.7	117.6	95.6	15.1	15.6	14.8	"Accommodations, Eating & drinking services"
生活関連サービス・娯楽業	10,381	5,035	5,346	109.9	122.0	98.5	16.9	18.2	15.7	"Living-related and personal services and amusement services"
教育・学習支援業	26,888	12,512	14,376	120.7	142.0	102.1	14.6	17.1	12.4	Education learning support
医療・福祉	76,486	21,710	54,776	142.1	145.5	140.7	18.5	18.3	18.6	Medical, health care&welfare
複合サービス	2,990	1,944	1,046	146.4	153.1	133.9	18.9	19.0	18.8	Compound services
サービス業	39,083	25,881	13,202	152.1	165.1	126.5	19.1	19.8	17.5	Services(not elsewhere classified)

16　一般労働者の職業紹介状況（学卒・パートを除く）

Employment Security Activities for General Workers

Source: Gunma Labor Bureau　　資料：群馬労働局

年度月 Fiscal year and month	新規求職申込件数 New applications	月間有効求職者数 Monthly active application	新規求人数 New openings	月間有効求人数 Monthly active openings	就職 Placements 総数 Total	県内 In Gunma	県外 Outside Gunma	新規求人倍率 New opening ratio	有効求人倍率 Active opening ratio
	件	人	人	人	件	件	件	倍	倍
令和2年度 (2020)	3,993	17,264	6,418	18,525	877	739	138	1.62	1.08
令和3年度 (2021)	3,735	16,543	7,234	20,747	915	772	143	1.95	1.26
04(2022) 2月 Feb	3,687	16,096	7,621	22,663	920	782	138	2.07	1.41
3月 Mar	4,141	16,840	7,554	22,829	1,034	869	165	1.82	1.36
4月 Apr	4,207	17,022	7,928	22,271	933	775	158	1.88	1.31
5月 May	3,681	16,709	7,856	22,553	891	742	149	2.13	1.35
6月 Jun	3,676	16,369	7,554	22,620	961	811	150	2.05	1.38
7月 Jul	3,344	16,012	7,793	22,383	882	744	138	2.33	1.40
8月 Aug	3,643	16,009	7,833	22,656	834	707	127	2.15	1.42
9月 Sep	3,599	16,051	8,158	22,975	904	773	131	2.27	1.43

17　求職者給付支給状況

Payment for General Persons Seeking Jobs

Source: Gunma Labor Bureau　資料：群馬労働局

年度月 Fiscal year and month	一般 General employees 離職票交付件数 Separation notice grant number	保険金受給者実人員（所定給付） Beneficiaries (basic allowance)	保険金支給額（所定日数内給付） Amount of benefits (basic allowance)	短期特例 Short-term employees 特例一時金受給者数 Beneficiaries (Special allowance)	特例一時金支給額 Amount of benefits (Special allowance)
	件	人	千円	人	千円
令和2年度 (2020)	5,154	7,245	1,110,888	30	5,812
令和3年度 (2021)	5,132	5,876	902,764	36	6,619
04(2022) 2月 Feb	4,235	5,086	807,234	75	13,878
3月 Mar	5,353	5,127	938,017	6	1,115
4月 Apr	10,159	4,912	715,664	3	601
5月 May	5,078	5,245	726,161	6	1,162
6月 Jun	4,641	5,752	825,541	4	735
7月 Jul	4,898	5,916	756,712	4	817
8月 Aug	4,989	6,413	933,158	－	－
9月 Sep	4,871	6,013	838,460	－	－

18 電　　力 Electric Power

Source:Agency for Natural Resources and Energy　資料：経済産業省 資源エネルギー庁

年　月 Year and month	電力需要実績 Electric Power Demand record			
	総　数 Total	特別高圧 Special high voltage (大規模工場・施設) (Large-scale Factory・Facility)	高圧 High voltage (小中規模工場・施設) (Small and medium -Sized Factory・Facility)	低圧 Low voltage (一般家庭・商店) (General housohold・Store)
	千kWh	千kWh	千kWh	千kWh
令和 2年度(2020)	15,539,984	4,372,983	6,098,236	5,068,765
令和 3年度(2021)	15,806,157	4,562,146	6,213,060	5,030,952
03(2021) 12月 Dec	1,332,426	378,069	522,547	431,810
04(2022) 1月 Jan	1,507,078	361,508	542,965	602,605
2月 Feb	1,531,408	354,038	558,888	618,483
3月 Mar	1,374,019	366,350	510,673	496,996
4月 Apr	1,249,985	354,486	486,157	409,341
5月 May	1,116,798	354,598	437,822	324,378
6月 Jun	1,200,912	393,284	497,399	310,229
7月 Jul	1,371,468	408,117	574,288	389,063

注）四捨五入の関係で項目の計に一致しない場合がある。　Note) Figures may not add up to the totals because of rounding

19 ガスの消費量 Consumption of Gas

Source: Each gas supply establishments　資料：各ガス供給事業所

年　月 Year and month	消　費　量 Consumption of Gas				
	総数 Total	工業用 Industrial	商業用 Commercial	家庭用 Residential	その他 Other
	千MJ	千MJ	千MJ	千MJ	千MJ
令和 2年 (2020)	11,721,084	9,850,914	313,957	908,094	648,119
令和 3年 (2021)	12,022,123	10,178,410	299,313	906,172	638,228
04(2022) 2月 Feb	1,176,306	938,601	33,329	120,750	83,626
3月 Mar	1,201,052	1,003,194	26,949	105,687	65,222
4月 Apr	1,023,922	871,902	23,046	86,153	42,821
5月 May	796,618	676,147	22,087	67,464	30,920
6月 Jun	902,401	786,002	23,544	56,330	36,525
7月 Jul	973,965	837,712	31,503	39,106	65,644
8月 Aug	893,781	756,495	34,486	34,595	68,205
9月 Sep	989,316	864,267	29,113	37,050	58,886

注）四捨五入の関係で項目の計に一致しない場合がある。　Note) Figures may not add up to the totals because of rounding

単位を千㎥から千MJ（ﾒｶﾞｼﾞｭｰﾙ）に変更。　The unit was changed into 1000MJ from 1000㎥.

平成29年4月のガス自由化に伴い、東京ガス（株）から数値の提供が得られないもので、総数には含まれていない。

20 石油販売量 Sales of Petroleum

Source: Petroleum Cooperatives　資料：石油協同組合

年　月 Year and month	燃料油 Fuel oil						潤滑油 Lubricating oil	アスファルト Asphalt	その他 Other
	計 Total	ガソリン Gasoline	灯　油 Kerosene	軽　油 Gas oil	重　油 Heavy oil	その他 other			
	kl	kl	kl	kl	kl	kl	kl	t	t
令和 2年 (2020)	1,684,167	817,943	234,205	488,065	142,560	1,394	41,964	16,388	661
令和 3年 (2021)	1,680,711	810,407	243,890	487,794	136,552	2,068	41,154	16,997	683
03(2021) 12月 Dec	192,798	78,304	47,627	47,028	19,379	460	3,558	1,196	52
04(2022) 1月 Jan	166,786	66,357	43,739	38,256	18,195	239	3,214	1,271	47
2月 Feb	158,444	60,674	41,805	39,478	16,234	253	3,187	1,225	53
3月 Mar	160,606	70,874	26,645	45,972	16,824	291	4,060	2,194	72
4月 Apr	131,593	65,981	13,005	40,269	11,718	620	3,434	1,042	59
5月 May	127,483	68,835	9,701	38,186	10,487	274	3,013	888	55
6月 Jun	127,627	69,055	7,128	41,191	9,921	332	3,887	959	61
7月 Jul	134,281	74,986	6,826	42,339	9,881	249	3,388	789	56
8月 Aug	134,936	77,250	7,065	40,724	9,633	264	3,044	970	49

注）年データは原指数。

21　鉱工業生産指数（季節調整済指数）

平成27年(2015)=100

年　月 Year and month	鉱工業 Mining & Manufac-turing	製造工業 Manufac-turing	鉄鋼 Iron & steel	非鉄金属 Non-ferrous metals	金属製品 Fabricated metals	汎用・生産用・業務用機械 General-purpose・Production・Business oriented machinery	汎用機械 General-purpose	生産用機械 Production	業務用機械 Business	電子部品・デバイス Electronic parts and devices	電気機械 Electrical machinery	情報通信機械 Information & communication electronics equipment	輸送機械 Transport equipments
令和 2年 (2020)	92.9	92.9	74.9	86.8	91.3	65.0	95.1	83.7	41.0	132.9	109.2	43.7	82.2
令和 3年 (2021)	96.1	96.1	93.7	91.0	88.5	70.8	114.9	83.7	44.7	159.7	123.7	53.6	73.3
04(2022) 3月 Mar	103.9	103.8	91.0	80.9	97.7	79.3	118.9	84.1	59.8	120.7	139.4	40.1	72.9
4月 Apr	101.0	101.0	96.3	84.4	99.2	86.5	120.6	89.3	67.4	134.3	116.4	31.0	104.6
5月 May	119.0	119.0	94.2	75.9	94.6	85.6	112.4	75.8	82.3	148.7	102.9	29.1	88.4
6月 Jun	97.2	97.2	97.1	74.7	100.6	78.9	111.7	93.0	57.6	150.2	117.2	30.3	84.1
7月 Jul	r97.0	r97.0	91.9	72.2	102.1	91.5	111.4	85.3	92.4	142.9	r113.9	24.8	94.3
8月 Aug	110.0	110.0	92.1	77.8	104.4	92.8	115.7	77.5	90.7	145.8	122.7	21.6	89.2
前月比（%） Change from Previous month	13.4	13.4	0.2	7.8	2.3	1.4	3.9	△ 9.1	△ 1.8	2.0	7.7	△ 12.9	△ 5.4

22　鉱工業生産者出荷指数（季節調整済指数）

平成27年(2015)=100

年　月 Year and month	鉱工業	製造工業	鉄鋼	非鉄金属	金属製品	汎用・生産用・業務用機械	汎用機械	生産用機械	業務用機械	電子部品・デバイス	電気機械	情報通信機械	輸送機械
令和 2年 (2020)	88.9	88.9	78.8	88.4	91.4	61.4	90.8	80.6	40.0	140.3	112.3	43.4	82.6
令和 3年 (2021)	89.5	89.5	92.5	91.8	83.8	69.2	110.1	84.9	45.2	169.7	126.7	55.2	74.1
04(2022) 3月 Mar	92.2	92.2	86.4	88.4	106.0	71.8	110.2	88.8	51.7	127.2	142.1	37.6	79.4
4月 Apr	100.3	100.3	95.4	84.5	113.7	87.2	117.6	107.5	63.4	145.7	122.1	32.2	97.0
5月 May	99.7	99.7	97.2	79.6	109.2	91.7	121.9	80.7	93.9	162.3	115.4	30.0	91.1
6月 Jun	98.3	98.3	99.7	82.6	114.5	82.3	107.9	90.8	69.1	161.3	130.3	32.3	86.4
7月 Jul	r97.2	r97.2	98.3	77.4	114.1	94.0	108.2	85.3	96.1	152.4	r118.1	25.8	91.0
8月 Aug	97.4	97.4	98.5	79.7	115.4	94.5	116.6	77.1	95.1	147.9	126.0	22.3	85.3
前月比（%） Change from Previous month	0.2	0.2	0.2	3.0	1.1	0.5	7.8	△9.6	△1.0	△3.0	6.7	△13.6	△6.3

23　鉱工業生産者製品在庫指数（季節調整済指数）

平成27年(2015)=100

年　月 Year and month	鉱工業	製造工業	鉄鋼	非鉄金属	金属製品	汎用・生産用・業務用機械	汎用機械	生産用機械	業務用機械	電子部品・デバイス	電気機械	情報通信機械	輸送機械
令和 2年 (2020)	117.3	117.4	97.9	58.9	98.8	103.3	80.5	123.6	92.3	133.6	98.6	120.4	87.9
令和 3年 (2021)	122.7	122.8	89.6	48.7	88.2	91.7	78.1	117.5	67.3	200.0	102.4	130.4	75.4
04(2022) 3月 Mar	185.0	185.1	90.9	54.5	92.2	84.0	83.0	99.6	63.4	331.9	219.3	168.9	22.1
4月 Apr	186.8	187.0	90.3	58.9	87.3	80.3	79.2	80.1	81.2	252.9	230.0	153.5	45.2
5月 May	205.3	205.4	96.4	64.4	89.0	76.8	76.1	82.8	68.4	258.2	195.3	136.5	40.6
6月 Jun	200.3	200.4	99.0	61.3	95.4	73.7	79.2	84.8	57.2	223.8	153.8	136.3	47.2
7月 Jul	r199.2	r199.2	101.0	61.4	96.4	76.3	80.8	85.2	60.0	212.0	139.2	147.4	47.0
8月 Aug	217.3	217.3	100.7	63.1	98.1	75.3	77.9	86.4	58.3	280.5	156.6	146.7	44.3
前月比（%） Change from Previous month	9.1	9.1	△ 0.3	2.8	1.8	△ 1.3	△ 3.6	1.4	△ 2.8	32.3	12.5	△ 0.5	△ 5.7

21 Indices of Industrial Production (Seasonally adjusted)

Source: Gunma Prefectural Government Office 資料：県統計課 平成27年(2015)=100

窯業・土石製品 Ceramics, stone & clay products	化学 Chemicals	プラスチック製品 Plastic products	パルプ・紙・紙加工品 Pulp, paper & paper products	繊維 Textiles	食料品 Foods	その他 Other	ゴム製品 Rubber Products	家具製品 Furniture product	印刷 Printing	木材・木製品 Lumber& wood products	その他製品 Other products	鉱業 Mining	年 月 Year and month
83.6	146.1	86.8	102.2	86.0	101.2	80.0	61.5	54.1	118.2	90.3	84.5	82.1	令和 2年 (2020)
80.7	173.4	86.9	105.7	85.5	103.3	93.2	62.3	59.3	119.8	88.9	110.4	86.5	令和 3年 (2021)
80.2	211.0	81.1	110.2	90.7	112.7	95.0	66.4	58.0	123.5	80.9	112.7	102.8	04(2022) 3月 Mar
85.1	135.5	89.8	111.7	85.1	109.5	92.2	67.4	54.1	125.7	78.6	105.3	83.6	4月 Apr
85.8	272.6	90.8	106.6	89.5	107.7	91.0	55.5	50.5	124.9	94.6	106.6	89.1	5月 May
88.2	132.9	95.3	106.9	100.1	107.1	93.3	58.4	49.2	141.4	94.0	106.8	79.5	6月 Jun
86.8	r130.4	96.0	r105.7	88.7	r106.5	94.6	62.6	53.6	137.7	94.7	109.4	79.9	7月 Jul
82.5	222.3	92.0	107.0	89.3	107.0	94.5	66.0	53.5	129.0	66.6	115.8	90.4	8月 Aug
△ 5.0	70.5	△ 4.2	1.2	0.7	0.5	△ 0.1	5.4	△ 0.2	△ 6.3	△ 29.7	5.9	13.1	前月比（%） Change from Previous month

22 Indices of Producer's Shipments (Seasonally adjusted)

Source: Gunma Prefectural Government Office 資料：県統計課 平成27年(2015)=100

窯業・土石製品	化学	プラスチック製品	パルプ・紙・紙加工品	繊維	食料品	その他	ゴム製品	家具製品	印刷	木材・木製品	その他製品	鉱業	年 月 Year and month
85.2	126.8	86.8	99.5	79.6	99.1	82.4	61.5	57.8	118.2	83.3	85.7	81.3	令和 2年 (2020)
83.6	137.6	85.5	102.1	77.9	101.2	95.0	62.3	61.6	119.8	88.9	108.7	81.3	令和 3年 (2021)
81.9	134.7	76.4	105.6	80.7	105.9	97.3	64.2	57.6	125.6	80.4	113.8	83.8	04(2022) 3月 Mar
87.3	132.8	86.9	106.3	76.3	105.0	93.7	66.7	55.0	125.6	77.1	104.2	75.3	4月 Apr
87.0	152.9	87.0	104.7	77.8	105.3	94.8	58.3	50.0	125.6	75.3	111.4	82.1	5月 May
91.9	137.1	91.2	106.2	90.8	106.1	98.0	60.7	51.0	141.2	94.6	109.4	64.3	6月 Jun
86.7	r138.3	91.7	r102.6	79.4	r103.9	99.7	64.9	50.5	135.9	97.9	113.2	84.5	7月 Jul
84.4	137.2	86.9	104.1	79.1	104.4	101.7	65.9	58.3	127.0	78.0	119.5	80.7	8月 Aug
△2.7	△0.8	△5.2	1.5	△0.4	0.5	2.0	1.5	15.4	△6.5	△20.3	5.6	△4.5	前月比（%） Change from Previous month

23 Indices of producer's Industrial Inventories (Seasonally adjusted)

Source: Gunma Prefectural Government Office 資料：県統計課 平成27年(2015)=100

窯業・土石製品	化学	プラスチック製品	パルプ・紙・紙加工品	繊維	食料品	その他	家具製品	木材・木製品	その他製品	鉱業	年 月 Year and month
84.0	200.2	121.2	126.5	100.0	77.4	127.2	117.3	108.8	248.8	91.4	令和 2年 (2020)
84.0	243.3	141.3	69.5	108.6	79.5	123.7	94.5	122.4	264.9	89.9	令和 3年 (2021)
88.3	530.1	163.1	79.3	110.6	79.2	147.6	106.1	135.8	380.5	90.9	04(2022) 3月 Mar
91.2	514.1	170.6	71.8	108.9	81.8	153.0	111.8	137.1	387.9	86.9	4月 Apr
92.1	631.7	174.4	86.5	113.7	84.1	160.0	123.7	147.2	372.8	90.8	5月 May
92.1	604.4	180.0	78.4	110.7	81.1	161.0	129.7	148.0	353.0	96.8	6月 Jun
95.3	r603.7	185.6	64.9	110.8	77.8	159.1	130.4	145.1	342.6	85.0	7月 Jul
96.7	709.8	193.1	69.9	111.2	77.7	147.6	120.0	138.2	318.3	93.0	8月 Aug
1.5	17.6	4.0	7.7	0.4	△ 0.1	△ 7.2	△ 8.0	△ 4.8	△ 7.1	9.4	前月比（%） Change from Previous month

24　生乳生産量と処理状況
Production and Supply of Raw Milk

Source: Ministry of Agriculture, Forestry and Fisheries　資料：農林水産省

年　月 Year and month	生乳生産量 Raw milk Production	生乳流通量 Marketing quantity of raw milk		用途別処理量 Raw milk processing by use			
		移入量 From outside Gunma	移出量 To outside Gunma	総量 Total	飲用牛乳等向け For drinking milk	乳製品向け For milk products	その他 Other
	t	t	t	t	t	t	t
令和 2年 (2020)	206,180	88,239	101,509	192,910	178,593	13,175	1,142
令和 3年 (2021)	208,496	72,061	105,300	175,257	161,693	12,347	1,217
04(2022) 1月 Jan	17,811	5,422	9,600	13,633	12,489	1,039	105
2月 Feb	16,335	4,776	8,579	12,532	11,643	792	97
3月 Mar	18,389	4,582	10,232	12,739	11,371	1,273	95
4月 Apr	18,403	4,986	10,258	13,131	11,906	1,127	98
5月 May	18,692	5,432	10,588	13,536	12,252	1,185	99
6月 Jun	17,436	6,047	9,585	13,898	12,401	1,406	91
7月 Jul	17,139	6,604	9,434	14,309	12,788	1,434	87
8月 Aug	16,905	5,152	9,567	12,490	11,484	915	91
9月 Sep	16,517	4,889	9,107	12,299	11,656	555	88

25　素材・製材・合板価格　Price of Log, Sawlog and Plywood

Source: Gunma Prefectural Government Office　資料：県林業振興課

	国産外材別	樹種 Item	計量 Unit				区分 Grade		令和4年(2022) 6月15日現在 June.15	令和4年(2022) 7月15日現在 July.15	令和4年(2022) 8月15日現在 August.15
			m	cm	cm				千円	千円	千円
素材・丸太	国産材 Domestic logs	スギ Japanese cedar	3.00	16～18			柱材		16.4	15.8	15.4
		スギ Japanese cedar	4.00	22～28			中目材		15.9	15.6	14.9
		ヒノキ Japanese cypress	3.00	16～22			柱材		23.9	23.6	22.5
		ヒノキ Japanese cypress	4.00	22～28			中目材		23.8	23.7	22.8
		マツ Japanese Pine	4.00	18～28			梁丸太		10.1	10.0	10.0
	外材 Imported logs	米マツ Pine	12.00上	30上			ＳＳ		54.0	49.5	55.0
		米マツ Pine	12.00上	30上			ＩＳ		52.4	52.9	53.4
製材	国産材 Domestic logs	スギ Japanese cedar	3.00	10.5	10.5	特等	柱(未乾燥)		82.5	78.8	76.7
		スギ Japanese cedar	3.65	1.5	10.0	特等	貫		66.4	66.0	66.3
		スギ Japanese cedar	3.65	4.0	4.5	特等	タルキ		71.2	70.7	69.5
		スギ Japanese cedar	3.65	4.5	10.5	カネ無	鴨居		191.0	191.0	191.0
		ヒノキ Japanese cypress	3.00	10.5	10.5	特等	柱(未乾燥)		122.0	121.2	117.0
		ヒノキ Japanese cypress	4.00	10.5	10.5	特等	土台		144.0	143.4	138.2
		ヒノキ Japanese cypress	4.00	4.5	10.5	上小	敷居		244.7	244.1	280.0
		マツ Japanese pine	4.00	15.0	18～20	―	太鼓梁		83.1	33.8	33.5
	外材 Imported logs	米ツガ Hemlock	4.00	10.5	10.5	特等	防腐土台		139.8	140.6	139.9
		米マツ Pine	4.00	12.0	24.0	特等	梁		130.9	130.9	130.9
		米マツ Pine	4.00	9.0	9.0	特等	母屋		143.6	143.6	142.7
		ラワン Lauan	4.00	2.4	24.0	―	―		400.0	410.0	410.0
合板			厚さ		mm				円	円	円
		普通合板 Plywood	12.0				タイプⅡ		3,050	3,050	3,050
		ｺﾝｸﾘｰﾄ型枠合板 Concrete mold plywood	12.0				タイプⅡ		2,400	2,500	2,500
		構造用合板	12.0				針葉樹合板		2,350	2,400	2,400
		Plywood for structures	12.0				ラワン合板		2,700	2,750	2,750

26　製材用素材・製材品の需給状況
Demand and Supply of Log and Sawlog

Source: Ministry of Agriculture, Forestry and Fisheries資料：農林水産省

年　月 Year and month (Average)	製材用素材 Log 入荷 Arrival (thou. m³)	消費 Consumption (thou. m³)	在庫 Inventory (thou. m³)	製材品 Sawlog 生産 Production (thou. m³)	出荷 Shipment (thou. m³)	在庫 Inventory (thou. m³)
	千㎥	千㎥	千㎥	千㎥	千㎥	千㎥
令和 2年 (2020)	9	10	16	5	5	13
令和 3年 (2021)	10	10	14	5	5	15
04(2022) 3月 Mar	12	8	22	5	5	17
4月 Apr	9	8	23	5	5	17
5月 May	10	10	23	6	5	18
6月 Jun	8	10	21	6	6	18
7月 Jul	8	10	19	6	6	18
8月 Aug	9	9	19	4	5	17
9月 Sep	8	9	18	5	5	17

27　自動車保有台数 Motor Vehicles Owned

Source: Ministry of Land, Infrastructure and Transport　資料：関東運輸局群馬運輸支局

年度月末 End of fiscal Year and month	総数 Total	貨物車 Trucks 普通 Medium	小型(3,4輪) Light(3and 4wheeled)	被けん引車 Trailers	乗合車 Busses	乗用車 Passenger cars 普通 Medium	小型 Light	特種（殊）用途 Special purpose vehicles 普通・小型 Medium & light	大型特殊 Heavy	小型二輪車 Light two wheeled vehicles	軽自動車 Light motor vehicles
	台	台	台	台	台	台	台	台	台	台	台
令和 2年度 (2020)	1,778,233	57,384	70,252	3,472	3,818	432,423	439,257	24,887	4,585	37,121	705,035
令和 3年度 (2021)	1,780,383	58,022	70,161	3,531	3,699	439,967	427,993	25,188	4,606	38,261	708,955
04(2022) 3月 Mar	1,773,823	58,105	69,880	3,562	3,646	442,185	422,736	25,218	4,620	38,427	705,444
4月 Apr	1,776,126	58,172	69,896	3,564	3,639	442,511	422,027	25,264	4,624	38,710	707,719
5月 May	1,776,374	58,195	69,930	3,569	3,626	442,495	421,261	25,311	4,614	38,869	708,504
6月 Jun	1,777,991	58,150	70,007	3,568	3,618	443,018	420,689	25,312	4,610	39,065	709,954
7月 Jul	1,780,364	58,210	70,016	3,576	3,608	444,065	420,305	25,353	4,613	39,217	711,401
8月 Aug	1,780,612	58,218	70,012	3,625	3,603	444,417	419,542	25,352	4,618	39,341	711,884
9月 Sep	1,782,816	58,245	70,046	3,622	3,590	445,237	419,091	25,401	4,621	39,520	713,443

注）令和元年9月より、軽自動車の中の軽２輪車の車両数について、国土交通省よりデータの提供が得られないため車両数に含まれていない。

28　大型小売店販売額 Large Scale Retail Store Sales

Source：Ministry of Economy, Trade and Industry　資料：経済産業省

年　月 Year and month	合計 Value of sales	衣料品 Clothing 百貨店＋スーパー Department Stores	Supermarket	飲食料品 Foods & Beverages 百貨店＋スーパー Department Stores	Supermarket	その他 Other 百貨店＋スーパー Department Stores	Supermarket
	百万円	百万円		百万円		百万円	
令和 2年 (2020)	321,713	22,510		260,312		38,891	
令和 3年 (2021)	330,192	21,605		270,160		38,427	
04(2022) 3月 Mar	28,062	2,067		22,692		3,304	
4月 Apr	26,814	1,901		21,747		3,167	
5月 May	27,774	1,906		22,702		3,166	
6月 Jun	27,071	1,815		22,068		3,189	
7月 Jul	28,332	1,725		23,158		3,449	
8月 Aug	28,278	1,383		23,497		3,399	

29　業態別実質預金
Real Deposits by Type

（￥100 million）　Source: The Bank of Japan　資料：日本銀行前橋支店

年　月　末 End of year and month	総　額 Total	国内銀行 Domestic bank	信用金庫 Shinkin Banks
	億円	億円	億円
令和 2年　(2020)	116,317	…	…
令和 3年　(2021)	118,813	…	…
04(2022)　4月　Apr	119,709	89,881	29,828
5月　May	119,694	89,944	29,749
6月　Jun	120,271	90,296	29,974
7月　Jul	120,096	90,170	29,927
8月　Aug	119,856	89,810	30,046
9月　Sep	119,612	89,701	29,912

注）定義変更により、過去に遡って改訂した。内訳計数は国内銀行、信用金庫のみで、2021年1月から記載。

Note) These figures have been retroactively revised to reflect a change in index definition. As of Jan. 2021, only figures for domestic banks and shinkin banks are reported.

30　業態別貸出金
Loans and Discounts Outstanding by Type

（￥100 million）　Source: The Bank of Japan　資料：日本銀行前橋支店

年　月　末 End of year and month	総　額 Total	国内銀行 Domestic bank	信用金庫 Shinkin Banks
	億円	億円	億円
令和 2年　(2020)	59,574	…	…
令和 3年　(2021)	58,658	…	…
04(2022)　4月　Apr	58,395	44,049	14,347
5月　May	58,526	44,218	14,309
6月　Jun	58,461	44,142	14,318
7月　Jul	58,326	43,994	14,332
8月　Aug	58,534	44,261	14,273
9月　Sep	59,010	44,690	14,320

注）定義変更により、過去に遡って改訂した。内訳計数は国内銀行、信用金庫のみで、2021年1月から記載。

Note) These figures have been retroactively revised to reflect a change in index definition. As of Jan. 2021, only figures for domestic banks and shinkin banks are reported.

31　手形交換状況
Clearings of Bills

Source: Gunma Bankers association　資料：群馬県銀行協会

年　月 Year and month	手形交換高 Bills cleared		不渡手形 Dishonored bills		取引停止処分 Suspension of business transactions with banks		不渡手形発生率 Dishonored bills ratio	
	枚　数 Number	金　額 Value(¥million)	枚　数 Number	金　額 Value(¥thousand)	枚　数 Number	金　額 Value(¥thousand)	枚　数 Number	金　額 Value
	枚	百万円	枚	千円	枚	千円	%	%
令和 2年　(2020)	348,225	635,609	87	59,905	11	18,516	0.03	0.01
令和 3年　(2021)	300,225	545,405	54	51,044	12	13,746	0.02	0.01
04(2022)　3月　Mar	24,101	41,139	12	7,796	1	147	0.05	0.02
4月　Apr	18,603	34,036	8	6,021	－	－	0.04	0.02
5月　May	26,638	51,141	6	4,537	2	725	0.02	0.01
6月　Jun	22,881	51,907	5	9,283	－	－	0.02	0.02
7月　Jul	19,014	31,325	2	1,165	－	－	0.01	0.00
8月　Aug	25,597	48,955	－	－	－	－	－	－
9月　Sep	20,934	40,834	10	6,129	7	4,681	0.05	0.02
10月　Oct	20,273	39,348	3	1,254	－	－	0.01	0.00

32　企業倒産状況
Cases of Bankruptcy

Source: Teikoku Data Bank, Ltd.　　資料：帝国データバンク群馬支店

年　月 Year and month	総数 Total 件数 Cases	総数 Total 負債額 Liabilities	建設業 Construction 件数 Cases	建設業 Construction 負債額 Liabilities	製造業 Manufacturing 件数 Cases	製造業 Manufacturing 負債額 Liabilities	卸・小売 Wholesale & Retail 件数 Cases	卸・小売 Wholesale & Retail 負債額 Liabilities	運輸・サービス・不動産・その他 Transport・Service・Real &Other 件数 Cases	運輸・サービス・不動産・その他 Transport・Service・Real &Other 負債額 Liabilities
	件	百万円	件	百万円	件	百万円	件	百万円	件	百万円
令和 2年 (2020)	83	18,179	10	529	18	3,020	31	5,217	24	9,413
令和 3年 (2021)	67	12,794	7	445	12	6,651	25	3,330	23	2,368
04(2022) 2月 Feb	11	3,494	4	1,150	3	698	1	95	3	1,551
3月 Mar	8	1,215	3	700	2	400	1	13	2	102
4月 Apr	5	922	−	−	1	200	2	512	2	210
5月 May	5	343	−	−	1	90	2	153	2	100
6月 Jun	8	1,265	−	−	2	523	3	680	3	62
7月 Jul	3	1,527	1	1,000	1	500	1	27	−	−
8月 Aug	4	1,062	2	330	1	456	−	−	1	276
9月 Sep	4	3,984	1	25	1	2,754	−	−	2	1,205
10月 Oct	4	954	1	286	2	450	−	−	1	218

注）負債額1000万円以上かつ法的整理（破産、特別清算、民事再生法など）申請済みの企業である。

Note) Companies with liabilities Of ten million yen or more. Figures may not add up to the totals because of rounding.
As for the data after January, 2007, a count method changed. Hereafter.

33　信用保証協会保証状況　Credit Guarantee Association

（¥million）

Source: Gunma Credit Guarantee association　　資料：県信用保証協会

年　月 Year and month	保証申込 Guarantee associations made 件数 Cases	保証申込 Guarantee associations made 金額 Value	保証承諾 Guarantee commitments made 件数 Cases	保証承諾 Guarantee commitments made 金額 Value	償還額 Redemptions 件数 Cases	償還額 Redemptions 金額 Value
	件	百万円	件	百万円	件	百万円
令和 2年 (2020)	37,565	563,362	35,856	520,385	19,090	191,850
令和 3年 (2021)	17,345	233,282	16,488	215,071	14,513	180,143
04(2022) 4月 Apr	661	7,938	560	6,529	758	11,486
5月 May	762	9,531	640	7,621	747	10,734
6月 Jun	1,107	16,368	1,034	15,649	1,026	16,605
7月 Jul	863	11,549	756	9,791	841	13,364
8月 Aug	899	11,596	800	10,192	798	12,885
9月 Sep	1,335	18,312	1,260	16,905	1,305	19,309
10月 Oct	838	10,983	767	9,914	980	14,743

年　月 Year and month	保証債務残高 Guarantee obligation 件数 Cases	保証債務残高 Guarantee obligation 金額 Value	代位弁済額 Paid under guarantee 件数 Cases	代位弁済額 Paid under guarantee 金額 Value	求償権現在額 Guarantor's right of indemnify outstanding 件数 Cases	求償権現在額 Guarantor's right of indemnify outstanding 金額 Value
	件	百万円	件	百万円	件	百万円
令和 2年 (2020)	59,848	670,800	764	5,528	1,058	5,291
令和 3年 (2021)	61,535	702,675	452	4,437	635	4,178
04(2022) 4月 Apr	61,209	693,539	41	364	331	1,979
5月 May	61,005	689,108	54	463	384	2,393
6月 Jun	60,907	686,240	40	282	423	2,666
7月 Jul	60,782	682,741	35	295	458	2,918
8月 Aug	60,691	679,004	76	787	533	3,677
9月 Sep	60,498	674,425	48	1,000	581	4,662
10月 Oct	60,374	670,816	38	500	614	5,080

34　着工建築物建築主別状況
Building Construction Started by Type of Investor

Source: Ministry of Land, Infrastructure and Transport　　資料：国土交通省総合政策局

年　月 Year and month	総数 total			国 National government			県 Prefectures			市区町村 Cities, ward, towns and villages	
	建築物の数 Number	床面積の合計 Total floor area (thou. ㎡)	工事費予定額 Estimated construction cost (¥10mil.)	建築物の数 Number	床面積の合計 Total floor area (thou. ㎡)	工事費予定額 Estimated construction cost (¥10mil.)	建築物の数 Number	床面積の合計 Total floor area (thou. ㎡)	工事費予定額 Estimated construction cost (¥10mil.)	建築物の数 Number	床面積の合計 Total floor area (thou. ㎡)
	棟	千㎡	千万円	棟	千㎡	千万円	棟	千㎡	千万円	棟	千㎡
令和 2年 (2020)	10,423	1,949	33,926	3	2	68	24	11	264	103	29
令和 3年 (2021)	11,126	2,262	37,901	8	7	174	10	7	118	103	77
03(2021) 12月 Dec	910	221	3,339	–	–	–	1	0	0	8	3
04(2022) 1月 Jan	697	133	2,431	–	–	–	–	–	–	8	0
2月 Feb	728	266	4,141	1	4	100	–	–	–	2	0
3月 Mar	999	234	3,278	–	–	–	1	0	1	1	0
4月 Apr	977	223	3,644	1	1	26	–	–	–	–	–
5月 May	905	154	2,976	–	–	–	1	0	1	5	0
6月 Jun	895	160	3,029	–	–	–	3	0	0	6	0
7月 Jul	854	194	3,645	–	–	–	1	3	14	21	4
8月 Aug	951	181	3,287	–	–	–	1	0	0	10	2
9月 Sep	902	157	3,549	1	1	26	2	0	0	12	16

年　月 Year and month	市町村(続) Cities, towns and villages	会社 Companies			会社でない団体 Organizations other than			個人 Individuals		
	工事費予定額 Estimated construction cost (¥10mil.)	建築物の数 Number	床面積の合計 Total floor area (thou. ㎡)	工事費予定額 Estimated construction cost (¥10mil.)	建築物の数 Number	床面積の合計 Total floor area (thou. ㎡)	工事費予定額 Estimated construction cost (¥10mil.)	建築物の数 Number	床面積の合計 Total floor area (thou. ㎡)	工事費予定額 Estimated construction cost (¥10mil.)
	千万円	棟	千㎡	千万円	棟	千㎡	千万円	棟	千㎡	千万円
令和 2年 (2020)	1,174	3,346	981	14,305	178	102	2,704	6,769	824	15,410
令和 3年 (2021)	2,272	3,539	1,238	17,226	144	73	1,792	7,322	860	16,320
03(2021) 12月 Dec	9	324	148	1,927	15	4	85	562	66	1,317
04(2022) 1月 Jan	4	249	75	1,240	8	3	93	432	54	1,093
2月 Feb	1	276	204	2,835	4	6	185	445	52	1,020
3月 Mar	1	375	142	1,678	11	18	178	611	73	1,420
4月 Apr	–	379	148	2,132	13	7	191	584	68	1,296
5月 May	7	334	87	1,654	13	2	65	552	64	1,248
6月 Jun	4	336	91	1,623	14	5	134	536	64	1,267
7月 Jul	139	296	81	887	9	44	1,419	527	62	1,186
8月 Aug	24	329	107	1,838	5	4	97	606	69	1,327
9月 Sep	781	333	70	1,352	13	3	69	541	66	1,320

注）単位未満四捨五入のために総数に一致しない場合がある。

35　着工新設住宅利用関係別・種類別状況

New Housing Construction Started by Type of Owner Occupant Relation and kind

Source: Ministry of Land, Infrastructure and Transport　資料：国土交通省総合政策局

年　月 Year and month	利用関係別 By type of owner occupant relation										
	総数 Total		持家 Owned houses		貸家 Rented houses		給与住宅 Issued houses		分譲住宅 Built for Sale		総数 Total 共同 Apartment
	戸数 Number	床面積の合計 Total floor area (thou. ㎡)	戸数 Number	床面積の合計 Total floor area (thou. ㎡)	戸数 Number	床面積の合計 Total floor area (thou. ㎡)	戸数 Number	床面積の合計 Total floor area (thou. ㎡)	戸数 Number	床面積の合計 Total floor area (thou. ㎡)	戸数 Number
	戸	千㎡	戸	千㎡	戸	千㎡	戸	千㎡	戸	千㎡	戸
令和 2年 (2020)	10,179	1,033	5,502	647	2,031	106	65	3	2,581	277	1,222
令和 3年 (2021)	10,948	1,105	6,088	710	2,122	104	16	2	2,722	289	1,234
03(2021) 12月 Dec	947	90	466	53	252	12	4	0	225	24	128
04(2022) 1月 Jan	686	71	364	42	159	10	－	－	163	19	95
2月 Feb	658	69	371	44	86	5	5	0	196	20	53
3月 Mar	939	99	515	61	150	8	－	－	274	30	59
4月 Apr	1,144	110	479	55	231	12	8	1	426	42	276
5月 May	909	88	449	52	201	9	21	1	238	26	116
6月 Jun	851	84	438	50	175	9	2	0	236	25	99
7月 Jul	1,068	106	432	50	145	8	21	1	470	47	301
8月 Aug	1,040	99	500	57	280	15	2	0	258	27	186
9月 Sep	876	89	460	54	170	8	3	0	243	27	100

年　月 Year and month	種類別 By kind										
	総数 Total			専用住宅 Exclusive dwellings				併用住宅・その他 Dwellings combined with other use & others			
	共同 Apartment	一戸建・長屋建 Detached, tenement		共同 Apartment		一戸建・長屋建 Detached, tenement		共同 Apartment		一戸建・長屋建 Detached, tenement	
	床面積の合計 Total floor area (thou. ㎡)	戸数 Number	床面積の合計 Total floor area (thou. ㎡)	戸数 Number	床面積の合計 Total floor area (thou. ㎡)	戸数 Number	床面積の合計 Total floor area (thou. ㎡)	戸数 Number	床面積の合計 Total floor area (thou. ㎡)	戸数 Number	床面積の合計 Total floor area (thou. ㎡)
	千㎡	戸	千㎡	戸	千㎡	戸	千㎡	戸	千㎡	戸	千㎡
令和 2年 (2020)	73	8,957	960	863	41	8,902	956	359	33	55	5
令和 3年 (2021)	61	9,714	1,044	1,125	56	9,654	1,038	109	5	60	6
03(2021) 12月 Dec	5	819	85	128	5	814	84	－	－	5	1
04(2022) 1月 Jan	6	591	65	54	3	583	64	41	3	8	0
2月 Feb	3	605	66	27	1	604	66	26	1	1	0
3月 Mar	3	880	96	59	3	878	96	－	－	2	0
4月 Apr	18	868	91	276	18	855	90	－	－	13	1
5月 May	5	793	84	116	5	792	83	－	－	1	0
6月 Jun	5	752	79	99	5	747	79	－	－	5	0
7月 Jul	25	767	81	51	2	761	81	250	23	6	0
8月 Aug	11	854	88	186	11	852	87	－	－	2	0
9月 Sep	5	776	84	94	4	769	84	6	0	7	1

36　発注者組織別公共工事着工（総工事費評価額）
Public Construction Started by Orders
(Appraised value of total Construction)

Source: Ministry of Land, Infrastructure and Transport　資料：国土交通省総合政策局

年　月 Year and month	総　数 Total	国 National government	独立行政法人 Incorporated Administrative Agency	政府系企業 Government enterprises	県 Prefectures	市町村 Cities, towns and villages	地方公営企業 Local public enterprises	その他 Others
	百万円	百万円	百万円	百万円	百万円	百万円	百万円	百万円
令和 2年　(2020)	207,121	25,802	1,046	9,256	94,994	60,242	12,289	3,492
令和 3年　(2021)	249,705	48,703	2,091	15,180	73,748	97,800	8,499	3,685
04(2022)　4月　Apr	8,638	1,317	－	203	1,470	3,114	2,401	134
5月　May	11,675	3,692	68	154	1,687	5,759	154	161
6月　Jun	35,008	3,884	－	4,346	7,798	12,304	2,710	3,967
7月　Jul	21,610	391	－	2,282	7,394	7,983	1,655	1,906
8月　Aug	24,287	807	247	970	6,228	9,407	5,223	1,405
9月　Sep	20,943	926	－	415	8,882	9,617	1,040	63

Note) Figures may not add up to the totals because of rounding.

37　生活保護実施状況
Public Livelihood Aid

Source: Gunma Prefectural Government Office　資料：県健康福祉課

年　度　月 Fiscal Year and month	被保護世帯 Households that received aid	被保護人員 Persons who received aid	被保護率 Rate of aid	扶助別被保護人員 Persons by kind of aid			扶助別保護費 Expenditure by kind of aid		
				生活扶助 Livelihood	医療扶助 Medical care	その他 others	生活扶助 Livelihood (¥thou.)	医療扶助 Medical care (¥thou.)	その他 others (¥thou.)
	世帯	人	%	人	人	人	千円	千円	千円
令和 2年度(2020)	12,549	14,904	0.77	13,327	13,218	12,897	7,693,894	12,638,920	3,553,679
令和 3年度(2021)	12,646	14,905	0.77	13,326	13,309	12,933	7,600,756	12,903,822	3,590,455
04(2022)　4月　Apr	12,681	14,884	0.78	13,066	13,304	12,899	593,618	1,204,204	298,508
5月　May	12,717	14,906	0.78	13,128	13,383	12,956	592,893	1,206,987	299,883
6月　Jun	12,755	14,946	0.78	13,151	13,427	12,962	599,017	913,293	299,590
7月　Jul	12,764	14,948	0.78	13,183	13,407	12,953	594,911	1,158,957	302,186
8月　Aug	12,787	14,971	0.78	13,182	13,462	12,967	613,541	1,101,424	304,102
9月　Sep	12,828	15,027	0.79	13,250	13,460	13,005	606,651	1,140,409	303,077

38　景気動向指数　Indexes of Business Conditions

Source(Gunma-ken)：Gunma Prefectural Government Office　資料(群馬県)：県統計課

Source(Japan)：Economic and Social Research Institute, Cabinet office, Government of Japan　資料(全国)：内閣府　経済社会総合研究所

年　月 Year and month	群馬県 Gunma-ken				全国 Japan			
	CI Composite Indexes 平成27年(2015)=100			DI一致指数 Diffusion Indexes Coincident Index	CI Composite Indexes 平成27年(2015)=100			DI一致指数 Diffusion Indexes Coincident Index
	先行指数 Leading Index	一致指数 Coincident Index	遅行指数 Lagging Index		先行指数 Leading Index	一致指数 Coincident Index	遅行指数 Lagging Index	
				%				%
03(2021) 10月 Oct	115.7	104.7	91.3	37.5	r100.6	r92.9	93.7	20.0
11月 Nov	116.4	106.0	90.9	62.5	102.0	r96.4	94.1	90.0
12月 Dec	114.1	104.3	90.4	62.5	102.8	r96.9	94.8	90.0
04(2022) 1月 Jan	114.9	105.7	90.5	62.5	101.2	96.3	94.4	90.0
2月 Feb	108.9	103.6	92.3	56.3	100.2	96.4	95.1	10.0
3月 Mar	115.7	104.4	94.0	68.8	100.7	97.0	r95.3	30.0
4月 Apr	117.7	105.0	94.9	62.5	102.3	97.1	96.3	80.0
5月 May	111.7	104.3	95.6	50.0	100.7	95.9	95.8	60.0
6月 Jun	107.8	102.5	95.9	37.5	100.3	99.2	97.6	70.0
7月 Jul	109.6	r103.2	r96.8	31.3	98.9	100.1	97.2	55.6
8月 Aug	109.6	105.0	96.2	50.0	101.3	101.8	r98.8	77.8
9月 Sep					97.5	101.4	99.2	55.6

39　前橋地方気象台気象

Climate of Maebashi Local Meteorological Observatory

Source: Maebashi Local Meteorological Observatory　資料：前橋地方気象台

年　月 Year and month	平均気圧 Average of Atmospheric pressure 現地 Spot	平均気圧 海面 Sea level	気温 Temperature 平均 Average	気温 高 High	気温 低 Low	相対湿度 Relative Humidity 平均 Average	平均雲量 Average Amount of Clouds	日照時間 Duration of Sunshine	降水量 Precipitation	平均風速 Average of Wind Speed
	hPa	hPa	℃	℃	℃	%		hr	mm	m/s
平　年　1月 Jan	1,002.1	1,016.3	3.7	9.1	-0.5	54	3.9	213.1	29.7	3.2
2月 Feb	1,002.4	1,016.6	4.5	10.0	0.0	52	4.8	201.2	26.5	3.3
3月 Mar	1,001.6	1,015.6	7.9	13.5	3.1	52	5.6	211.0	58.3	3.3
4月 Apr	1,000.3	1,013.9	13.4	19.3	8.2	55	6.2	205.2	74.8	3.1
5月 May	998.4	1,011.7	18.6	24.2	13.6	60	7.1	197.4	99.4	2.7
6月 Jun	995.7	1,008.9	22.1	26.8	18.0	70	8.4	138.5	147.8	2.3
7月 Jul	995.6	1,008.5	25.8	30.5	22.0	73	8.3	146.3	202.1	2.2
8月 Aug	997.0	1,009.9	26.8	31.7	23.0	72	7.8	167.7	195.6	2.3
9月 Sep	999.9	1,013.1	22.9	27.3	19.3	72	7.9	134.9	204.3	2.3
10月 Oct	1,003.5	1,017.0	17.1	21.7	13.2	68	6.7	155.6	142.2	2.4
11月 Nov	1,004.8	1,018.7	11.2	16.4	6.9	62	5.1	181.0	43.0	2.8
12月 Dec	1,003.4	1,017.5	6.1	11.5	1.9	57	4.1	202.0	23.8	3.1
03(2021) 11月 Nov	1,002.8	1,016.4	12.2	18.0	7.6	62	－	228.3	41.0	2.4
12月 Dec	1,002.6	1,016.5	6.6	12.0	2.3	60	－	214.6	34.0	2.6
04(2022) 1月 Jan	1,002.2	1,016.3	3.3	8.4	-0.9	54	－	239.8	0.5	2.8
2月 Feb	1,003.0	1,017.1	3.9	9.4	-0.7	55	－	215.4	24.0	2.8
3月 Mar	1,001.4	1,015.2	9.6	15.7	4.4	55	－	237.5	46.5	2.9
4月 Apr	1,003.1	1,016.6	15.0	20.2	10.2	64	－	181.1	113.5	2.4
5月 May	999.4	1,012.7	18.5	24.1	13.4	64	－	221.8	167.0	2.3
6月 Jun	996.8	1,009.8	23.2	28.5	18.8	70	－	163.1	122.5	2.1
7月 Jul	994.6	1,007.3	27.5	32.4	23.8	76	－	157.5	248.0	1.9
8月 Aug	995.7	1,008.5	27.4	32.3	23.6	75	－	137.3	102.5	1.9
9月 Sep	1,000.9	1,014.0	24.0	28.3	20.7	78	－	119.9	198.0	1.8
10月 Oct	1,006.0	1,019.5	16.6	21.6	12.5	69	－	149.0	59.5	2.0

注）平均雲量の値は、参考値です。平年差や平均比に利用できません。

40　地域別月平均気温

Average Monthly Temperature by Area

Source: Maebashi Local Meteorological Observatory　資料：前橋地方気象台

年　月 Year and month	藤原 Fujiwara	みなかみ Minakami	草津 Kusatsu	沼田 Numata	中之条 Nakanojo	田代 Tashiro	桐生 Kiryu	上里見 Kamisatomi	伊勢崎 Isesaki	西野牧 Nishinomaki	館林 Tatebayashi	神流 Kanna
	℃	℃	℃	℃	℃	℃	℃	℃	℃	℃	℃	℃
令和 2年　(2020)	10.0	11.3	8.4	12.8	12.8	8.4	15.6	14.6	16.1	13.1	15.8	12.6
令和 3年　(2021)	9.5	11.5	8.2	12.5	12.6	8.1	15.4	14.6	16.0	12.9	15.7	12.5
03(2021) 11月 Nov	5.9	7.8)	4.7	7.9	8.3	4.1	11.5	10.7	12.5	9.0	11.9	8.1
12月 Dec	0.0	1.9	-1.2	2.1)	3.0	-1.3	5.9	5.3	6.6	3.5	6.1	2.9
04(2022) 1月 Jan	-3.2	-1.3	-5.1	-1.0	-0.2	-5.3	3.1	1.8	3.7	0.7	3.3	0.2
2月 Feb	-2.9	-1.1	-5.0	-0.3	0.6	-5.1	3.6	2.7	4.3	1.1	3.9	1.0
3月 Mar	1.8	4.1	1.7	5.8	6.3	1.5	10.0	8.7	10.0)	7.1	10.0	6.8
4月 Apr	7.0	10.4	7.8	11.8	12.1	7.6	14.9	14.0	15.3	12.4	14.9	12.1
5月 May	12.3	14.3	11.2	15.3	15.5	11.0	18.3	17.6	18.9	15.8	18.6	15.4
6月 Jun	17.6	19.2	15.8	20.6	20.5	16.0	22.8	21.9	23.6	20.1	23.3	19.4
7月 Jul	22.2	23.6)	20.0	24.9	24.8)	20.2	26.9)	26.4	27.8)	24.8	27.7	24.1
8月 Aug	22.1	23.5	20.1	24.9	24.9	20.5	26.9	26.1	27.8	24.5	27.6	24.1
9月 Sep	19.4	20.8)	16.9	21.7	21.4	16.9	23.5	22.8)	24.3	21.3	24.1	20.9
10月 Oct	10.8	12.5	9.5)	13.1	13.3	9.0	15.8	15.4	16.9	13.8	16.5	13.1

注）「　）」は準正常値。統計に用いる観測資料に欠測等が含まれているが、通常のものと同様に扱うことができる値。

41　犯罪の認知件数と検挙状況
Number of Cases Known to Police and Cleared

Source: Gunma Prefectural Police Headquarters　資料：県警察本部刑事企画課

年　月 Year and month	刑法犯認知件数 Number of penal code offenses known to police							検挙件数 Cases cleared
	総　数 Total	凶悪犯 Felonious offenses	粗暴犯 Violent offenses	窃盗犯 Larceny offenses	知能犯 Intellectual offenses	風俗犯 Moral offenses	その他刑法犯 Others	
	件	件	件	件	件	件	件	件
令和 2年 (2020)	9,965	59	1,098	6,684	513	86	1,525	5,465
令和 3年 (2021)	9,079	45	994	6,192	494	86	1,268	5,121
04(2022) 3月 Mar	794	8	82	563	44	3	94	371
4月 Apr	721	4	80	501	39	2	95	304
5月 May	833	2	96	584	36	6	109	262
6月 Jun	817	5	78	599	34	2	99	526
7月 Jul	867	4	94	621	36	7	105	302
8月 Aug	893	3	101	634	27	5	123	627
9月 Sep	942	5	73	674	54	9	127	551

42　交通事故の発生件数と死傷者数
Number of Traffic Accidents and Casualties

Source: Gunma Prefectural Police Headquarters　資料：県警察本部交通企画課

年　月 Year and month	死傷者数 Number of Killed and Injured			原因別発生件数 Number of traffic accidents by type of violation								
	総数 Total	死亡 killed	負傷 Injured	総数 Total	一時不停止 Failure to stop	優先通行 Impeding priority traffic	交差点安全進行違反 Improper driving at intersection	速度違反 Speeding	信号無視 Disregarding traffic signal	徐行違反 Failure to slow down	安全運転義務違反 Infringement of safe driving	その他 Others
	人	人	人	件	件	件	件	件	件	件	件	件
令和 2年 (2020)	11,669	45	11,624	9,266	795	587	437	9	444	74	5,994	926
令和 3年 (2021)	12,358	50	12,308	10,007	607	776	504	5	504	102	6,485	1,024
04(2022) 3月 Mar	927	3	924	751	72	53	40	1	29	13	444	99
4月 Apr	992	2	990	793	81	50	13	0	41	19	458	131
5月 May	918	2	916	734	74	50	27	0	34	16	410	123
6月 Jun	1,039	3	1,036	843	75	67	41	0	33	19	468	140
7月 Jul	1,004	3	1,001	818	60	71	41	0	42	15	476	113
8月 Aug	965	4	961	763	57	70	26	0	48	12	428	122
9月 Sep	1,020	2	1,018	800	50	63	29	0	42	10	489	117

43　火災の発生状況　Cases of Fires

Source: Gunma Prefectural Government Office　資料：県消防保安課

年　月 Year and month	出火件数 Cases of Fires		り災世帯数 Households suffered	焼損棟数 Building burnt	建物焼損面積 Floor area Burned	損害額 value of losses (¥thou.)	死者 Persons killed	負傷者 Persons injured
	総　数 Total	うち建物 Building						
	件	件	世帯	棟	㎡	千円	人	人
令和 2年 (2020)	884	455	372	725	31,334	2,009,555	36	131
令和 3年 (2021)	613	299	236	478	21,125	1,496,827	23	81
03(2021)								
1月～3月 1st Quarter	211	89	73	141	4,465	245,847	13	26
4月～6月 2nd Quarter	171	74	66	127	7,327	573,698	8	11
7月～9月 3rd Quarter	99	54	33	82	4,109	389,389	1	18
10月～12月 4th Quarter	132	82	64	128	5,224	284,893	1	26
04(2022)								
1月～3月 1st Quarter	249	104	113	197	6,589	312,013	14	33
4月～6月 2nd Quarter	147	80	56	107	4,820	402,635	5	20

統 計 ぐ ん ま No. 582

令和4年11月号
令和4年12月15日発行

編集　群 馬 県 総 務 部 統 計 課

〒371－8570 群馬県前橋市大手町一丁目1番1号
ダイヤルイン　027－226－2402
電話 027－223－1111(大代表)庁内電話2402
E-Mail toukeika@pref.gunma.lg.jp