特　集　　統計グラフ群馬県コンクールの作品募集について

2021

5　統計ぐんま

No. 564

群馬県総務部統計課

目　　次

CONTENTS

特　　集　Feature …… 1
統計グラフ群馬県コンクールの作品募集について

指　　標　Key Statistics
1 本県主要指標　Key Statistics of Gunma …… 4
2 全国主要指標　Key Statistics of Japan …… 4

人　　口　Population
3 市町村別世帯数及び人口
Households & Population by District …… 6
4 世帯数及び人口の推移
Growth of Households & Population …… 8
5 県外転出入人口　Number of In-migrants and
Out-migrants by Origin of Destination by Prefecture …… 8
6 人口動態　Vital Statistics …… 9

物　　価　Prices
7 消費者物価指数（前橋市）
Consumer Price Indexes of Maebashi-shi …… 10
8 消費者物価指数（全国）
Consumer Price Indexes of Japan …… 10
9 主要品目平均小売価格（前橋市）
Retail Price of Major Items (Maebashi-shi) …… 11

家　　計　Family Income and Expenditure
10 一世帯当たり一ヶ月間の収入と支出（二人以上の世帯）
Average Monthly Receipts and Disbursements
per Household (Two-or-more-person Households) …… 12
11 一世帯当たり一ヶ月間の収入と支出（勤労者世帯）
Average Monthly Receipts and Disbursements
per Household (Worker's households) …… 13

労　　働　Labour
12 産業別労働者１人平均賃金　Average Monthly Cash
Earnings per Regular Workers by Industry …… 14
13 産業別賃金指数
Wage Indexes of Regular Workers by Industry …… 15
14 産業別雇用指数　Employment Indexes of Regular
Workers by Industry …… 15
15 労働者数、労働時間、出勤日数　Regular Workers,
Hours Worked and Days Worked by Industry …… 16
16 一般労働者の職業紹介状況　Employment Security
Activities from General Workers …… 16
17 求職者給付支給状況　Payment for General
Persons Seeking Jobs …… 16

電力･ガス･石油　Energy
18 電　　力　Electric Power …… 17
19 ガスの消費量　Consumption of Gas …… 17
20 石油販売量　Sales of Petroleum …… 17

鉱　工　業　Mining and Manufacturing
21 鉱工業生産指数　Indices of Industrial Production …… 18
22 鉱工業生産者出荷指数
Indices of Producer's Shipments …… 18
23 鉱工業生産者製品在庫指数
Indices of Producer's Industrial Inventories …… 18

農　林　業　Agriculture and Forestry
24 生乳生産量と処理状況
Production and Supply of Raw Milk …… 20
25 素材・製材・合板価格
Price of Log, Sawlog and Plywood …… 20
26 製材用素材・製材品の需給状況
Demand and Supply of Log and Sawlog …… 21

運輸・商業　Transport and Domestic Trade
27 自動車保有台数　Motor Vehicles Owned …… 21
28 大型小売店販売額　Large Scale Retail Store Sales …… 21

金　　融　Finance
29 業態別実質預金　Real Deposits by Type …… 22
30 業態別貸出金　Loans and Discounts
Outstanding by Type …… 22
31 手形交換状況　Clearing of Bills …… 22
32 企業倒産状況　Case of Bankruptcy …… 23
33 信用保証協会保証状況
Credit Guarantee Association …… 23

住　　宅　Housing
34 着工建築物建築主別状況
Building Construction Started by Type of Investor …… 24
35 着工新設住宅利用関係別・種類別状況
New Housing Construction Started by
Type of Owner Occupant Relation and Kind …… 25

公共工事　Public Construction
36 発注者組織別公共工事着工
Public Construction Started by Orders …… 26

社会保障　Social Security
37 生活保護実施状況　Public Livelihood Aid …… 26

景　　気　Business Conditions
38 景気動向指数
Indexes of Business Conditions …… 26

気　　象　Climate
39 前橋地方気象台気象　Climate of Maebashi
Local Meteorological Observatory …… 27
40 地域別月平均気温
Average Monthly Temperature by Area …… 27

災害及び事故　Disasters and Accidents
41 犯罪の認知件数と検挙状況　Number of Cases
Known to Police and Cleared …… 28
42 交通事故の発生件数と死傷者数
Number of Traffic Accidents and Casualties …… 28
43 火災の発生状況　Cases of Fires …… 28

統計表中の符号の用法は次のとおりである。
The following symbols are used in the tables.

「－」	該当なし	「－」	Figures no applicable
「…」	不　詳	「…」	Figures not available
「０」	単位未満	「０」	Less than half of unit
「ｘ」	秘匿数値	「ｘ」	Figures kept secret
「ｒ」	訂正数値	「ｒ」	Revised figures

※鉱工業指数については、毎年一回年間補正を行い、前年の１月から最新公表月までの指数値を訂正・公表している。この際には、ほぼ全面的に対象期間の指数値が訂正されるため、特に「ｒ」は付していない。

「△」	減　少	「△」	Decrease
「ｐ」	速報数値	「ｐ」	Provisional figures

お知らせ

～統計グラフ群馬県コンクールの作品募集について～

広く県民の皆様に統計に親しんでいただくとともに、統計の表現技術の向上を図ることを目的として、県内の小学生以上の方から統計グラフ作品を募集します。

上位入賞作品は、全国コンクールへの応募資格が得られます。どうぞ、奮ってご応募ください。

１　応募部門

第１部（小学校１・２年生）　**第２部**（小学校３・４年生）
第３部（小学校５・６年生）　**第４部**（中学生）
第５部（高校生以上及び一般）　**パソコン統計グラフの部**（小学生以上及び一般）

２　課題

自由（小学４年生以下は、自分で観察・調査したもの）

３　作品の規格

Ｂ２判（７２.８ｃｍ×５１.５ｃｍ）　１枚

４　応募上の注意等

募集要領に詳しく記載されていますので、必ず御確認ください。
《以下で募集要領を確認できます》
群馬県統計情報提供システム内 統計グラフ群馬県コンクールページ
（https://toukei.pref.gunma.jp/gsa/graph/）

５　応募方法

学校を通じて応募していただくか、県統計協会に持参又は郵送してください。

６　応募期限

令和３年９月６日(月)　県統計協会必着
（学校を通じて応募する場合は、学校に確認してください。）

７　問い合わせ先

県統計協会（県庁統計課内）　〒371－8570　前橋市大手町１－１－１
電　話：027－226－2412
ＦＡＸ：027－224－9224
E-mail：toukeikyoukai@eagle.ocn.ne.jp

令和元年度統計グラフ群馬県コンクール　入賞作品

【第1部】(小学校1・2年生の児童)

＜ 知事賞 ＞

桐生市立東小学校　2年
小林　幸琴

＜ 統計協会長賞 ＞

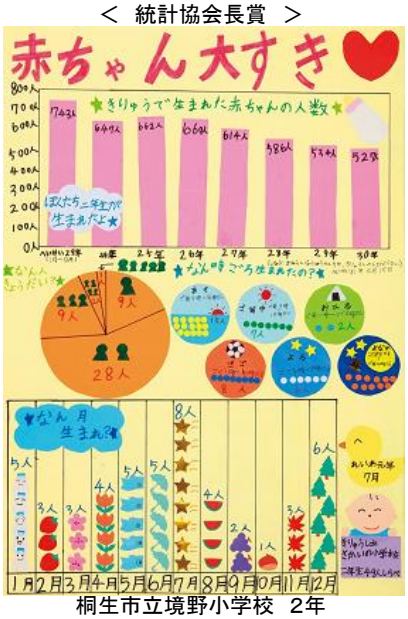

桐生市立境野小学校　2年
森下　絢音

＜ 教育長賞 ＞

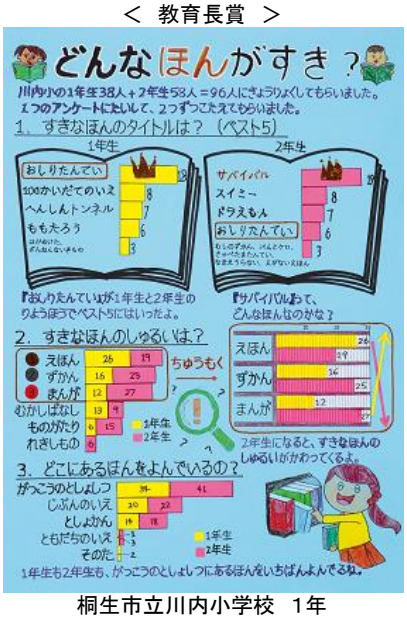

桐生市立川内小学校　1年
大野　栞／鈴木　結望

【第2部】(小学校3・4年生の児童)

全国コンクール佳作

＜ 知事賞 ＞

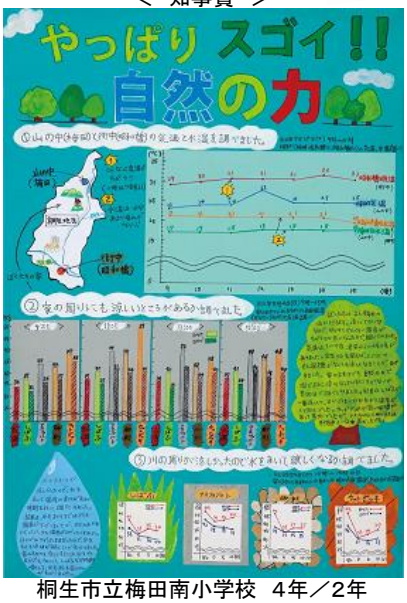

桐生市立梅田南小学校　4年／2年
前原　颯太／前原　奏太

全国コンクール佳作

＜ 統計協会長賞 ＞

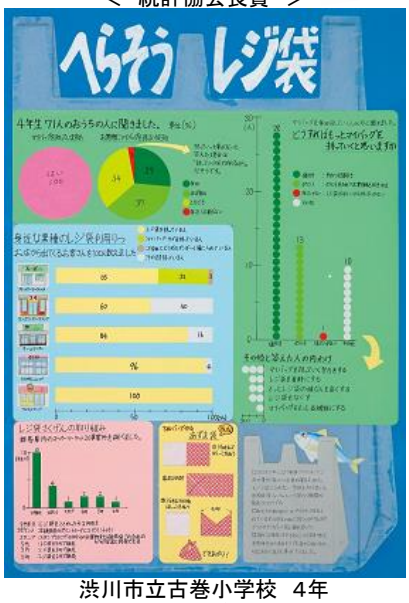

渋川市立古巻小学校　4年
米倉　美鼓

＜ 教育長賞 ＞

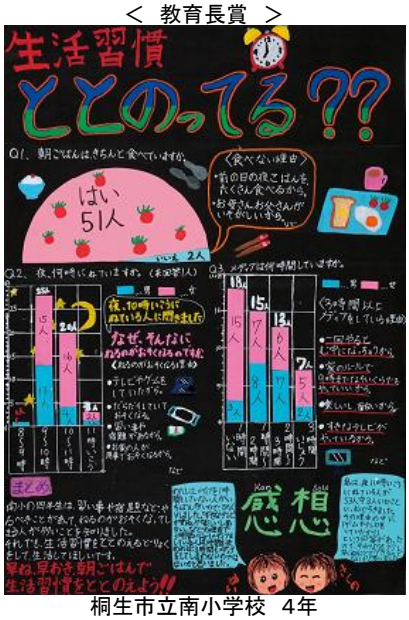

桐生市立南小学校　4年
日浦　結衣／垂井　喜久乃

全国コンクール佳作

＜ 佳作 ＞

桐生市立相生小学校　3年
木坂　理桜

令和元年度統計グラフ群馬県コンクール　入賞作品

【第3部】(小学校5・6年生の児童)

＜　知事賞　＞

渋川市立渋川北小学校　6年
宮川　杏菜

＜　統計協会長賞　＞

桐生市立西小学校　5年
関　葉乃

＜　教育長賞　＞

渋川市立渋川南小学校　6年
大津　桃美

【第4部】(中学校の生徒)

＜　知事賞　＞

太田市立宝泉中学校　3年
須藤　佑太

＜　統計協会長賞　＞

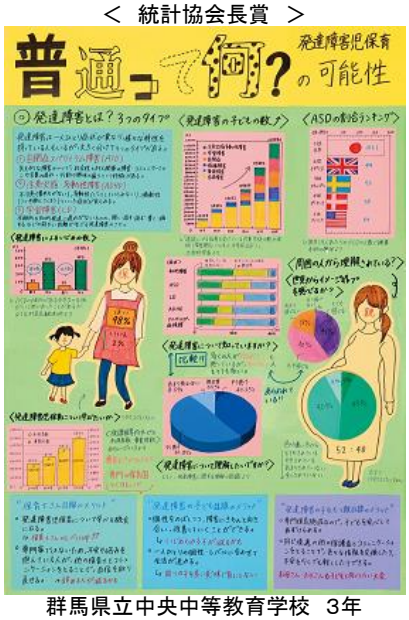

群馬県立中央中等教育学校　3年
狩野 恵捺

＜　教育長賞　＞

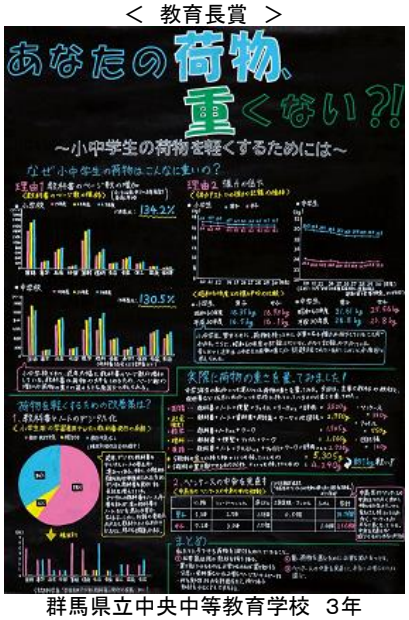

群馬県立中央中等教育学校　3年
長沼　文佳

1　本　県　主　要　指　標

年　月 Year and month	人口 Population (1) 総数 Total	社会増 Migration increase	自然増 Natural increase	常用雇用者数 Number of regular workers (2)	雇用指数 Employment indexes of regular workers 平成27年(2015)=100 (3)	全産業平均賃金 Average monthly cash earnings per worker (4) (¥)	名目賃金指数 Nominal wage indexes of regular workers 平成27年(2015)=100 (5)	鉱工業生産指数（季節調整済指数） Indexes of Industrial production 平成27年(2015)=100 (6) 鉱工業 Mining & manufacturing	製造工業 Manufacturing	消費者物価指数（前橋市） Consumer prise Indexes (Maebshi-shi) 平成27年(2015)=100 総合 General (7)	食料 Food (8)
	人	人	人	人		円					
平成30年 (2018)	1,949,440	419	△ 9,388	449,124	104.6	344,219	103.4	104.6	104.6	101.9	105.7
令和元年 (2019)	1,937,626	△ 1,250	△ 10,564	444,966	103.6	325,373	97.8	100.0	100.0	102.5	106.1
令和 2年 (2020)	－	－	－	－	－	－	－	93.0	93.0	102.1	106.7
02(2020) 5月 May	1,930,350	1,147	△ 799	427,063	99.4	270,582	81.4	63.8	63.8	102.1	106.8
6月 Jun	1,929,709	239	△ 880	426,863	99.4	436,683	131.3	74.8	74.7	102.0	106.0
7月 Jul	1,928,931	△ 30	△ 748	421,469	98.1	396,605	119.2	91.3	91.3	102.2	107.0
8月 Aug	1,928,367	25	△ 589	428,358	99.7	271,119	81.5	103.7	103.7	102.6	108.5
9月 Sep	1,927,447	△ 138	△ 782	429,893	100.1	275,385	82.8	97.8	97.7	102.3	108.1
10月 Oct	1,926,370	△ 211	△ 866	426,132	99.2	276,855	83.2	95.9	95.9	102.2	108.3
11月 Nov	1,925,451	88	△ 1,007	410,680	95.6	279,593	84.1	94.2	94.2	101.7	106.6
12月 Dec	1,924,814	319	△ 956	410,351	95.5	545,544	164.0	97.4	97.4	101.4	106.0
03(2021) 1月 Jan	1,924,116	415	△ 1,113	436,030	101.5	298,836	89.8	r97.6	r97.6	101.9	106.4
2月 Feb	1,923,281	764	△ 1,599	431,372	100.4	269,378	81.0	108.5	108.5	101.9	106.4
3月 Mar	1,922,180	105	△ 1,206	…	…	…	…	…	…	102.1	106.0
4月 Apr	1,919,014	△ 2,041	△ 1,125	…	…	…	…	…	…	…	…
資料 Sources	群馬県統計課 Gunma Prefectural Government Office									総務省統計局 Statistics Bureau, Ministry of Internal Affairs and Communications	

2　全　国　主　要　指　標

年　月 Year and month	人口 Population (15) (10,000persons)	人口動態 Vital Statistics (16) 出生児数 Live births (1,000persons)	死亡者数 Deaths (1,000persons)	労働力人口 Labour force (17) 就業者 Employed Persons (10,000persons)	完全失業者 Totally unemployed persons (10,000persons)	雇用指数 Employment indexes of regular workers 平成27年(2015)=100 (18)	賃金指数 Wage indexes of regular workers 平成27年(2015)=100 (19) 名目 Nominal	実質 Real	全産業平均賃金 Average monthly cash earnings per worker (20) (¥)	鉱工業生産指数（季節調整済指数） Indexes of industrial production (21) 平成27年(2015)=100 鉱工業 Mining and Manufacturing	製造工業 Manufacturing
	万人	千人	千人	万人	万人				円		
平成30年 (2018)	12,644	918	1,362	6,664	167	105.8	102.5	100.8	323,553	104.2	104.2
令和元年 (2019)	12,617	864	1,376	6,724	162	107.9	102.1	99.8	322,612	101.1	101.1
令和 2年 (2020)	－	－	－	6,676	191	109.0	100.9	98.6	318,387	90.6	90.7
02(2020) 5月 May	12,590	70	107	6,656	198	108.3	85.2	83.3	268,789	78.7	78.7
6月 Jun	12,586	70	100	6,670	195	108.7	140.3	137.3	443,111	80.2	80.3
7月 Jul	12,584	74	104	6,655	197	109.1	116.9	114.3	368,756	87.2	87.2
8月 Aug	12,581	73	111	6,676	206	109.2	86.6	84.5	273,243	88.1	88.1
9月 Sep	12,575	73	107	6,689	210	109.1	85.4	83.3	269,323	91.5	91.6
10月 Oct	12,571	72	117	6,694	215	109.5	85.7	83.8	270,381	95.2	95.2
11月 Nov	12,567	67	118	6,707	195	109.7	88.9	87.4	280,460	94.7	94.7
12月 Dec	p12,571	p69	p133	6,666	194	109.8	173.6	171.2	547,612	93.8	93.7
03(2021) 1月 Jan	p12,557	p64	p141	6,637	197	109.5	86.1	84.4	271,761	97.8	97.9
2月 Feb	p12,562	p60	p119	6,646	194	109.3	84.2	82.6	265,702	95.6	95.7
3月 Mar	p12,548	…	…	6,649	188	…	…	…	…	…	…
4月 Apr	p12,541	…	…	…	…	…	…	…	…	…	…
資料 Sources	総務省統計局 Statistics Bureau, Ministry of Internal Affairs and Communications	厚生労働省 Ministry of Health, Labour and Welfare		総務省統計局 Statistics Bureau, Ministry of Internal Affairs and Communications		厚生労働省 Ministry of Health, Labour and Welfare				経済産業省 Ministry of Economy, Trade and Industry	

注）年別数字の(1),(15)は10月１日現在、(10)(25)は年度平均、(11)(12)(26)(27)は12月末、(13)(14)は合計数。
(2)(3)(4)(5)の数字は規模30人以上、(18)(19)(20)の数字は規模5人以上の事業所、指数は、平成29年1月分から平成27年基準に更新を行い、過去に遡って指数の改訂をした。月別数字の(1)(15)は1日現在。(11)(12)は定義変更により、過去に遡って改訂をした。(11)(12)は定義変更により、過去に遡って改訂した。

1　Key Statistics of Gunma

家計収支（前橋市） Family income and expenditure (Maebashi-shi) (9) 二人以上の世帯 消費支出 Monthly living expenditures per tow or more person households(¥)	勤労者世帯の 消費支出 Monthly living expenditures per worker's households(¥)	一般職業紹介状況 Employment security activities for general workers (10) 新規求人 New openings	新規求職 New applications	実質預金 Real Deposits (11) (¥ 100 million)	貸出金 Loans & Discounts Outstanding (12) (¥ 100 million)	手形交換高 Clearings of bills (13) (¥ million)	不渡手形高 Dishonored of bills (14) (¥ million)	年月 Year and month
円	円	人	件	億円	億円	百万円	百万円	
265,873	297,263	8,066	3,807	104,011	56,063	788,645	409	平成30年 (2018)
267,624	292,458	7,655	3,773	106,709	57,330	742,889	176	令和元年 (2019)
289,142	331,409	-	-	116,317	59,574	636,023	63	令和 2年 (2020)
226,096	256,084	5,880	3,743	110,373	57,962	43,813	6	02(2020) 5月 May
306,860	361,932	6,036	4,674	111,951	58,053	72,542	16	6月 Jun
317,295	366,525	6,135	4,242	112,292	58,157	51,664	3	7月 Jul
361,042	436,625	5,945	3,619	114,057	58,392	51,965	-	8月 Aug
308,048	365,223	6,574	3,856	113,883	58,653	49,085	2	9月 Sep
278,822	308,847	6,909	4,025	114,297	58,455	38,689	-	10月 Oct
255,508	286,723	6,592	3,521	115,353	59,148	49,356	2	11月 Nov
283,675	306,027	5,980	3,169	116,317	59,574	51,250	-	12月 Dec
244,870	267,852	7,239	4,089	116,066	59,257	42,400	10	03(2021) 1月 Jan
249,913	256,618	6,955	3,966	116,670	59,559	44,187	1	2月 Feb
…	…	6,922	4,579	116,664	58,658	55,090	-	3月 Mar
…	…	…	…	…	…	43,309	0	4月 Apr
総務省統計局 Statistic Burreau,Ministry of internal Affairs and Communication		群馬労働局 Gunma Labor Bureau		日本銀行前橋支店 The Bank of Japan		群馬県銀行協会 Gunma Bankers association		資料 Sources

2　Key Statistics of Japan

国内企業物価指数 Domestic corporate goods price index (22) 平成27年 (2015)=100	家計消費支出（勤労者世帯） Monthly living expenditures per worker's households (23) (¥)	消費者物価指数 Consumer price index 平成27年 (2015)=100 (24)	一般職業紹介 Employment security activities for general workers (25) 新規求人 New openings (1,000persons)	新規求職 New applications (1,000cases)	日本銀行主要勘定 Accounts of the Bank of Japan (26) 銀行券発行高 Bank notes issued (¥ 100 million)	貸付金 Loans (¥ 100 million)	国内銀行主要勘定 Banking accounts of Domestically licensed(27) 預金 Deposits (¥ 100 million)	貸出金 Loans & bills discounted outstanding (¥ 100 million)	年月 Year and month
	円		千人	千件	億円	億円	億円	億円	
101.3	315,314	101.3	976	403	1,103,625	461,973	7,797,315	5,154,804	平成30年 (2018)
101.5	323,853	101.8	923	393	1,127,418	486,589	8,001,229	5,246,636	令和元年 (2019)
100.3	305,811	101.8	731	386	1,183,281	1,116,649	8,765,116	5,544,439	令和 2年 (2020)
99.0	280,883	101.8	638	357	1,113,536	644,974	8,575,973	5,499,699	02(2020) 5月 May
99.6	298,367	101.7	756	435	1,132,779	718,603	8,616,325	5,541,300	6月 Jun
100.1	288,622	101.9	700	389	1,138,986	781,709	8,612,484	5,540,836	7月 Jul
100.3	304,458	102.0	662	341	1,136,614	861,255	8,657,563	5,537,960	8月 Aug
100.1	304,161	102.0	758	369	1,135,728	1,048,956	8,672,079	5,533,212	9月 Sep
99.9	312,334	101.8	789	401	1,139,348	1,075,498	8,676,350	5,526,478	10月 Oct
99.8	305,404	101.3	709	322	1,140,961	1,111,482	8,778,243	5,548,029	11月 Nov
100.3	333,777	101.1	722	301	1,183,281	1,116,649	8,765,116	5,544,439	12月 Dec
r100.8	297,629	101.6	786	392	1,155,820	1,165,532	8,787,849	5,547,517	03(2021) 1月 Jan
101.3	280,781	101.6	766	397	1,158,089	1,161,344	8,822,614	5,564,685	2月 Feb
r102.3	…	101.8	829	455	1,160,116	1,258,402	8,994,673	5,581,193	3月 Mar
103.0	…	…	…	…	1,173,577	1,276,615	9,044,131	5,570,027	4月 Apr
日本銀行 The Bank of Japan	総務省統計局 Statistics Bureau, Ministry of Internal Affairs and Communications		厚生労働省 Ministry of Health, Labour and Welfare		日本銀行 The Bank of Japan				資料 Sources

Note) Yearly figures :(1)(15)as of 1st Oct.(10)(25)average of fiscal year.(11)(12)(26)(27)refer to end of Dec.
(13)(14)refer to year total.(2)(3)(4)(5) Estabilishments with 30 or more regular workers.(18)(19)(20) Estabilishments with 5 or more regular workers.Items (11) and (12) have been retroactively revised to reflect a change in index definition.

3　市町村別世帯数及び人口

Source: Gunma Prefectural Government Office　　資料：県統計課

市町村 District	令和3年4月1日現在 Apr. 1. 2021				令和3年3月中 Mar. 1. 2021-31. 2021		
	世帯数 Households	人口 Population			対前月増減 Increase over previous month	自然増 Natural increase	社会増 Migration increase
		総数 Total	男 Male	女 Female			
	世帯	人	人	人	人	人	人
総数 Gunma-ken	816,289	1,919,014	949,244	969,770	△ 3,166	△ 1,125	△ 2,041
市部総数 All shi	698,934	1,638,777	808,910	829,867	△ 2,347	△ 960	△ 1,387
郡部総数 All gun	117,355	280,237	140,334	139,903	△ 819	△ 165	△ 654
前橋市 Maebashi - shi	145,415	331,260	161,972	169,288	△ 316	△ 207	△ 109
高崎市 Takasaki - shi	158,676	367,073	179,435	187,638	△ 390	△ 143	△ 247
桐生市 Kiryu - shi	45,796	105,031	50,745	54,286	△ 434	△ 93	△ 341
伊勢崎市 Isesaki - shi	87,737	210,111	105,290	104,821	△ 221	△ 88	△ 133
太田市 Ota - shi	93,591	221,118	113,229	107,889	△ 5	△ 81	76
沼田市 Numata - shi	19,405	44,668	21,556	23,112	△ 114	△ 55	△ 59
館林市 Tatebayashi - shi	31,781	73,902	36,996	36,906	△ 89	△ 62	△ 27
渋川市 Shibukawa-shi	29,387	72,870	35,513	37,357	△ 194	△ 64	△ 130
藤岡市 Fujioka - shi	25,581	62,463	30,346	32,117	△ 145	△ 55	△ 90
富岡市 Tomioka - shi	19,031	46,767	23,003	23,764	△ 161	△ 45	△ 116
安中市 Annaka -shi	22,601	54,452	26,650	27,802	△ 150	△ 55	△ 95
みどり市 Midori－shi	19,933	49,062	24,175	24,887	△ 128	△ 12	△ 116
北群馬郡 Kitagunma - gun	13,568	36,383	18,061	18,322	△ 44	△ 11	△ 33
榛東村 Shintou-mura	5,238	14,121	7,137	6,984	△ 72	△ 8	△ 64
吉岡町 Yoshioka - machi	8,330	22,262	10,924	11,338	28	△ 3	31
多野郡 Tano - gun	1,329	2,630	1,268	1,362	△ 7	△ 4	△ 3
上野村 Ueno - mura	522	1,062	523	539	△ 3	0	△ 3
神流町 Kanna - machi	807	1,568	745	823	△ 4	△ 4	0

3　Households&Population by District

Source: Gunma Prefectural Government Office　資料：県統計課

市町村 District	令和3年4月1日現在 Apr. 1. 2021				令和3年3月中 Mar. 1. 2021-31. 2021		
	世帯数 Households	人口 Population			対前月増減 Increase over previous month	自然増 Natural increase	社会増 Migration increase
		総数 Total	男 Male	女 Female			
	世帯	人	人	人	人	人	人
甘楽郡 Kanra - gun	8,622	20,352	9,950	10,402	△ 119	△ 25	△ 94
下仁田町 Shimonita - machi	2,930	6,286	3,054	3,232	△ 52	△ 10	△ 42
南牧村 Nanmoku - mura	834	1,552	735	817	△ 14	△ 1	△ 13
甘楽町 Kanra - machi	4,858	12,514	6,161	6,353	△ 53	△ 14	△ 39
吾妻郡 Agatsuma - gun	22,157	50,924	25,379	25,545	△ 228	△ 63	△ 165
中之条町 Nakanojou - machi	6,430	15,092	7,357	7,735	△ 94	△ 7	△ 87
長野原町 Naganohara - machi	2,338	4,969	2,544	2,425	△ 57	△ 11	△ 46
嬬恋村 Tsumagoi - mura	3,674	9,047	4,684	4,363	△ 19	△ 13	△ 6
草津町 Kusatsu - machi	3,286	6,078	3,069	3,009	20	△ 10	30
高山村 Takayama-mura	1,324	3,428	1,687	1,741	△ 32	△ 4	△ 28
東吾妻町 Higashiagatsuma-machi	5,105	12,310	6,038	6,272	△ 46	△ 18	△ 28
利根郡 Tone - gun	12,586	31,265	15,198	16,067	△ 175	△ 29	△ 146
片品村 Katashina - mura	1,583	3,870	1,882	1,988	△ 33	△ 7	△ 26
川場村 Kawaba - mura	1,024	3,443	1,564	1,879	△ 16	1	△ 17
昭和村 Shouwa - mura	2,595	6,816	3,435	3,381	△ 39	△ 4	△ 35
みなかみ町 Minakami - machi	7,384	17,136	8,317	8,819	△ 87	△ 19	△ 68
佐波郡 Sawa - gun	15,494	35,958	17,567	18,391	△ 83	△ 13	△ 70
玉村町 Tamamura - machi	15,494	35,958	17,567	18,391	△ 83	△ 13	△ 70
邑楽郡 Oura - gun	43,599	102,725	52,911	49,814	△ 163	△ 20	△ 143
板倉町 Itakura - machi	5,770	13,971	7,023	6,948	△ 68	△ 14	△ 54
明和町 Meiwa - machi	4,179	10,670	5,343	5,327	△ 44	△ 7	△ 37
千代田町 Chiyoda - machi	4,196	10,821	5,446	5,375	△ 10	△ 4	△ 6
大泉町 Oizumi - machi	19,359	41,697	22,214	19,483	16	4	12
邑楽町 Oura - machi	10,095	25,566	12,885	12,681	△ 57	1	△ 58

4　世帯数及び人口の推移
Growth of Households and Population

Source: Gunma Prefectural Government Office　　資料：県統計課

年　月 Year and month	世帯数 Households	人口 Population 総数 Total	男 Male	女 Female	増減 Increase over Previous month (year) (1)	自然動態 Natural change 自然増 Natural increase (2)	出生 Live births	死亡 Deaths	社会動態 Migration change 社会増 Migration increase (3)	転入 In-migrants	転出 Out-migrants
	世帯	人	人	人	人	人	人	人	人	人	人
平成30年　(2018)	799,103	1,949,440	963,102	986,338	△ 8,969	△ 9,388	13,539	22,927	419	73,926	73,507
令和元年　(2019)	805,678	1,937,626	958,063	979,563	△ 11,814	△ 10,564	12,820	23,384	△ 1,250	74,878	76,128
02(2020)　5月 May	811,366	1,930,350	954,752	975,598	2,717	△ 799	1,105	1,904	1,147	9,251	8,104
6月 Jun	811,582	1,929,709	954,443	975,266	△ 641	△ 880	927	1,807	239	3,916	3,677
7月 Jul	812,086	1,928,931	954,147	974,784	△ 778	△ 748	1,006	1,754	△ 30	4,496	4,526
8月 Aug	812,693	1,928,367	953,946	974,421	△ 564	△ 589	1,109	1,698	25	4,787	4,762
9月 Sep	812,713	1,927,447	953,494	973,953	△ 920	△ 782	1,070	1,852	△ 138	4,597	4,735
10月 Oct	812,688	1,926,370	952,945	973,425	△ 1,077	△ 866	1,016	1,882	△ 211	4,488	4,699
11月 Nov	812,947	1,925,451	952,432	973,019	△ 919	△ 1,007	999	2,006	88	5,082	4,994
12月 Dec	813,225	1,924,814	952,003	972,811	△ 637	△ 956	1,000	1,956	319	4,867	4,548
03(2021)　1月 Jan	813,548	1,924,116	951,653	972,463	△ 698	△ 1,113	965	2,078	415	5,295	4,880
2月 Feb	814,062	1,923,281	951,191	972,090	△ 835	△ 1,599	895	2,494	764	5,237	4,473
3月 Mar	814,328	1,922,180	950,629	971,551	△ 1,101	△ 1,206	835	2,041	105	5,030	4,925
4月 Apr	816,289	1,919,014	949,244	969,770	△ 3,166	△ 1,125	1,015	2,140	△ 2,041	11,626	13,667

注）1　世帯数・人口の年別は10月1日、月別は1日現在である。
2　社会動態の増減には職権による処理が含まれている。
3　増減（1）は、その前月（年）における自然増（2）と社会増（3）を足したものである。
4　表中の出生数は、住民基本台帳法及び外国人登録法による毎月1日から末日までの届出数であり、必ずしもその月中の出生数ではない。
（平成24年7月9日に外国人登録制度が廃止され、住民基本台帳法が改正されたため、改正日以降は、住民基本台帳法による届出数。）
（県統計課「群馬県移動人口調査」）　「6人口動態」に おいては、県内の市町村役場の届出のあったその月の出生数であるので、これとは一致しない。

Note. 1　Yearly figures are as of 1st Oct. and monthly figures are as of 1st each month.
2　"Migration increase" include those who were registered in the Basic Resident Registers by official.
3　(1)＝(2)+(3)

5　県外転出入人口
Number of In-migrants and Out-migrants by Origin or Destination by Prefecture

Source: Gunma Prefectural Government Office　　資料：県統計課

転入 In-migrants 2月February 都道府県 Origin by prefecture	実数 Actual figures	比率 Composition	3月March 都道府県 Origin by prefecture	実数 Actual figures	比率 Composition	転出 Out-migrants 2月February 都道府県 Origin by prefecture	実数 Actual figures	比率 Composition	3月March 都道府県 Origin by prefecture	実数 Actual figures	比率 Composition
	人	%		人	%		人	%		人	%
総数 Total	2,765	100.0	総数 Total	6,844	100.0	総数 Total	2,554	100.0	総数 Total	8,652	100.0
埼玉 Saitama	493	17.8	埼玉 Saitama	1,283	18.7	埼玉 Saitama	531	20.8	東京 Tokyo	1,914	22.1
東京 Tokyo	433	15.7	東京 Tokyo	1,123	16.4	東京 Tokyo	496	19.4	埼玉 Saitama	1,817	21.0
栃木 Tochigi	293	10.6	神奈川 Kanagawa	470	6.9	栃木 Tochigi	226	8.8	神奈川 Kanagawa	980	11.3
国外 Outside	266	9.6	栃木 Tochigi	465	6.8	神奈川 Kanagawa	184	7.2	栃木 Tochigi	565	6.5
千葉 Chiba	252	9.1	千葉 Chiba	402	5.9	国外 Outside	176	6.9	千葉 Chiba	564	6.5
神奈川 Kanagawa	194	7.0	新潟 Niigata	273	4.0	千葉 Chiba	132	5.2	国外 Outside	283	3.3
茨城 Ibaraki	134	4.8	茨城 Ibaraki	259	3.8	長野 Nagano	87	3.4	茨城 Ibaraki	257	3.0
大阪 Osaka	86	3.1	長野 Nagano	257	3.8	茨城 Ibaraki	85	3.3	長野 Nagano	224	2.6
愛知 Aichi	74	2.7	愛知 Aichi	212	3.1	新潟 Niigata	83	3.2	新潟 Niigata	214	2.5
新潟 Niigata	66	2.4	国外 Outside	200	2.9	愛知 Aichi	69	2.7	愛知 Aichi	191	2.2
その他 Others	474	17.1	その他 Others	1,900	27.8	その他 Others	485	19.0	その他 Others	1,643	19.0

注）1 転出入者数には外国人を含む。
2 比率算出については、小数点第2位を四捨五入したため構成比合計が100.0にならないときがある。

6　人口動態
Vital　Statistics

Source: Ministry of Health, Labour and Welfare　資料：厚生労働省

年　月 Year and month	出生数 Live births 総数 Total	男 Male	女 Female	死亡数 Deaths 総数 Total	男 Male	女 Female
	人	人	人	人	人	人
令和元年　(2019)	11,901	6,048	5,853	23,254	11,896	11,358
令和 2年　(2020)	11,660	6,008	5,652	23,284	12,042	11,242
02(2020)　1月　Jan	979	488	491	2,192	1,136	1,056
2月　Feb	912	437	475	1,989	1,046	943
3月　Mar	942	520	422	1,993	1,050	943
4月　Apr	1,026	537	489	1,913	959	954
5月　May	932	454	478	1,863	985	878
6月　Jun	979	513	466	1,641	839	802
7月　Jul	1,046	550	496	1,702	841	861
8月　Aug	1,001	553	448	1,906	978	928
9月　Sep	1,021	528	493	1,820	953	867
10月　Oct	924	473	451	2,045	1,080	965
11月　Nov	966	480	486	1,926	1,011	915
12月　Dec	932	475	457	2,294	1,164	1,130

年　月 Year and month	(再掲) 乳児死亡数 (1歳未満) Infant deaths (under 1 year)	新生児死亡数 (生後4週未満) Neonatal deaths (under 4 weeks)	自然増加数 Natural increase	死産数 Foetal deaths	婚姻数 Marriages	離婚数 Divorces
	人	人	人	胎	件	件
令和元年　(2019)	22	14	△ 11,353	322	8,238	3,142
令和 2年　(2020)	18	10	△ 11,624	276	7,042	2,857
02(2020)　1月　Jan	1	1	△ 1,213	36	480	243
2月　Feb	1	－	△ 1,077	25	985	253
3月　Mar	3	2	△ 1,051	24	572	331
4月　Apr	3	1	△ 887	18	481	254
5月　May	1	－	△ 931	20	426	164
6月　Jun	2	1	△ 662	31	612	221
7月　Jul	2	2	△ 656	30	505	211
8月　Aug	－	－	△ 905	14	556	208
9月　Sep	1	1	△ 799	23	406	224
10月　Oct	2	－	△ 1,121	17	563	244
11月　Nov	－	－	△ 960	18	876	239
12月　Dec	2	2	△ 1,362	20	580	265

注）　1　年次の値は確定値である。
　　2　月次の値は概数値であり、次のものを集計し、該当月分として公表されたものである。
　　(1)　出生、死亡、死産については当該月に事件が発生したもので、翌月14日までに届出があったもの。
　　なお、その年に事件が発生し、各月の届出期限（１日～翌１４日）を過ぎたもので、当該月の翌月１４日までに届出があったものを含む。
　　(2)　婚姻、離婚については当該月に届出があったもの。

7　消費者物価指数（前橋市）

Consumer Price Indexes of Maebashi-shi

平成27年(2015)=100　　Source: Statistics Bureau, Ministry of Public Management, Home Affairs, Posts and Telecommunications　　資料：総務省統計局

年　月 Year and month	総合 General	食料 Food	住居 Housing	光熱・水道 Fuel, light & water charges	家具・家事用品 Furniture & household utensils	被服及び履き物 Clothes & footwear	保健医療 Medical Care	交通・通信 Transportation & communication	教育 Education	教養娯楽 Reading & recreation	諸雑費 Miscell-aneous
令和元年 (2019)	102.5	106.1	98.0	100.8	102.0	105.9	103.8	101.0	100.9	103.9	100.4
令和 2年 (2020)	102.1	106.7	97.5	98.6	103.9	107.2	104.4	100.3	94.8	103.8	97.2
02(2020) 6月 Jun	102.0	106.0	97.2	99.9	103.4	107.9	104.6	99.3	94.2	105.2	97.3
7月 Jul	102.2	107.0	97.1	99.7	102.5	106.4	104.4	100.1	94.2	105.6	96.7
8月 Aug	102.6	108.5	97.3	99.0	104.8	105.9	104.4	100.4	94.2	103.6	96.4
9月 Sep	102.3	108.1	97.3	97.8	103.9	107.3	104.3	100.3	94.2	102.9	96.6
10月 Oct	102.2	108.3	97.5	96.3	104.9	106.8	104.1	99.8	94.2	102.0	97.6
11月 Nov	101.7	106.6	97.7	95.1	105.8	109.2	104.1	99.0	94.2	102.2	97.9
12月 Dec	101.4	106.0	97.7	94.1	105.7	106.6	103.6	99.4	94.2	102.2	97.8
03(2021) 1月 Jan	101.9	106.4	98.1	93.7	105.1	105.2	103.7	99.7	94.2	105.7	98.0
2月 Feb	101.9	106.4	98.1	94.4	105.0	105.3	103.7	99.9	94.2	105.1	98.4
3月 Mar	102.1	106.0	98.1	95.0	105.3	105.9	103.7	100.9	94.2	105.7	98.7
前月比（%） Change from Previous month	0.2	△ 0.4	0.1	0.7	0.3	0.5	0.0	1.1	0.0	0.6	0.3
前年同月比(%) Change over the year	△ 0.2	0.2	0.8	△ 5.4	1.6	△ 0.3	△ 1.1	△ 0.8	△ 2.3	1.1	1.8

8　消費者物価指数（全国）

Consumer Price Indexes of Japan

平成27年(2015)=100　　Source: Statistics Bureau, Ministry of Public Management, Home Affairs, Posts and Telecommunications　　資料：総務省統計局

年　月 Year and month	総合 General	食料 Food	住居 Housing	光熱・水道 Fuel, light & water charges	家具・家事用品 Furniture & household utensils	被服及び履き物 Clothes & footwear	保健医療 Medical Care	交通・通信 Transportation & communication	教育 Education	教養娯楽 Reading & recreation	諸雑費 Miscell-aneous
令和元年 (2019)	101.8	104.3	99.8	101.3	100.2	102.6	104.0	99.0	101.1	103.8	101.4
令和 2年 (2020)	101.8	105.8	100.4	98.8	102.5	103.7	104.3	98.8	93.2	103.1	99.3
02(2020) 6月 Jun	101.7	105.5	100.4	99.4	102.8	104.3	104.4	97.8	92.5	104.2	99.1
7月 Jul	101.9	105.9	100.4	98.8	102.6	102.1	104.4	98.6	92.8	104.4	99.1
8月 Aug	102.0	107.2	100.4	98.6	102.3	101.0	104.3	99.1	92.7	102.8	99.1
9月 Sep	102.0	107.2	100.4	97.8	102.8	105.5	104.2	98.6	92.8	101.5	99.2
10月 Oct	101.8	106.7	100.4	96.9	103.2	106.2	104.2	98.5	92.8	101.3	100.0
11月 Nov	101.3	105.1	100.5	95.9	104.0	106.3	104.1	98.3	92.7	101.1	100.0
12月 Dec	101.1	104.3	100.4	95.1	104.4	104.9	104.0	98.6	92.7	101.4	99.7
03(2021) 1月 Jan	101.6	105.5	100.9	94.9	104.2	101.8	104.0	98.6	92.7	104.1	99.9
2月 Feb	101.6	105.0	100.9	95.2	104.0	102.0	104.0	98.8	92.6	103.9	100.5
3月 Mar	101.8	104.7	101.0	96.1	103.9	103.7	104.2	99.4	92.7	104.5	100.5
前月比（%） Change from Previous month	0.2	△ 0.3	0.0	1.0	△ 0.1	1.7	0.2	0.6	0.0	0.6	0.0
前年同月比(%) Change over the year	△ 0.2	△ 0.2	0.6	△ 4.8	2.9	0.8	△ 0.4	△ 0.4	△ 2.2	0.4	1.4

9　主要品目平均小売価格（前橋市）

Retail Price of Major Items (Maebashi-shi)

Source : Statistics Bureau, Ministry of Public Management, Home Affairs, Posts and telecommunications 資料：総務省統計局

品目	令和３年 (2021) 1月 Jan	令和３年 (2021) 2月 Feb	令和３年 (2021) 3月 Mar	Item and unit
	円	円	円	(¥)
（食料）				(food)
うるち米	2,006	2,114	2,141	Non-glutinous rice, １袋,国内産,精米,単一原料米(産地,品種及び産年が同一のもの),袋入り（５kg入り）,コシヒカリを除く
食パン	261	261	342	White bread,1Kg,食パン,普通品
小麦粉	244	244	244	Wheat flour, 1袋,薄力粉,袋入り（1kg入り）
まぐろ	291	293	323	Tuna fish,100g めばち又はきはだ,刺身用,さく,赤身
いか	154	175	169	Cuttle fish,100g　するめいか
牛肉	852	852	879	Beef,100g 国産品ロース
豚肉	230	230	233	Pork,100g 国産品バラ（黒豚を除く）,2020年1月基本銘柄改正
鶏肉	133	133	133	Chicken,100g　ブロイラー、もも肉
ハム	207	207	207	Roast ham,100g ロースハム,JAS格付けなし,普通品
牛乳	131	131	131	Fresh milk,1本, 配達１本月ぎめ,瓶入り（180mL入り）,瓶代を除く
鶏卵	238	228	228	Hen eggs　1パック,白色卵,サイズ混合,パック詰（１０個入り）
キャベツ	108	145	118	Cabbage,1kg
ほうれんそう	638	944	575	Spinach,1kg
はくさい	94	128	130	Chinese cabbage,1kg　山東菜を除く
ねぎ	641	837	960	Welsh onions,1kg 白ねぎ
だいこん	102	143	135	Radishes,1kg
干しのり	435	417	417	Dried laver,1袋,焼きのり,袋入り(全形10枚入り),普通品
豆腐	189	189	189	Bean curd,1Kg　木綿豆腐,並
油揚げ	854	853	857	Fried bean curd,1Kg　薄揚げ
こんにゃく	253	253	253	“Konnyaku”, devil's-tongue jelly,1Kg　板こんにゃく
バナナ	303	332	237	Bananas,1kg,2020年1月基本銘柄改正
しょう油	232	232	232	Soy sauce, １本,本醸造,こいくちしょう油,ＪＡＳ規格品・特級,ポリ容器入り(１L入り)
みそ	370	370	370	Soybean paste,1個,米みそ,カップ入り（750g入り）,並
砂糖	190	184	185	Sugar, １袋,上白,袋入り(1kg入り)
カステラ	86	86	86	“Kasutera”,sponge cakes,100g,普通品
緑茶	566	566	566	Green tea,100g せん茶、中
うどん	557	557	557	Japanese noodles, １杯,きつねうどん,持ち帰りは除く,2019年10月基本銘柄改正
中華そば	550	550	550	Chinese noodles, １杯,ラーメン,しょう油味（豚骨しょう油味を含む）,持ち帰りは除く,2019年10月基本銘柄改正
カレーライス	805	805	805	Curry and rice, １皿,持ち帰りは除く,2019年10月基本銘柄改正
（住居）				(Housing)
大工手間代	18,000	18,000	18,000	Carpentering charges, １日,家屋修理手間代,常用１人分
（光熱・水道）				(Fuel, light and water charges)
灯油	1,284	1,284	1,434	Kerosene,18L 白灯油,詰め替え売り,店頭売り
（被服及び履物）				(Clothes and footwear)
乳児服	2,603	2,603	2,603	Babie's clothes,1着,ドレス兼用カバーオール,長袖,〔素材〕綿100%,〔サイズ〕50,60又は70,普通品
ワイシャツ	4,690	4,690	4,690	Men's business shirts,1枚,長袖,ｼﾝｸﾞﾙｶﾌｽ,ブロード,ﾎﾟﾘｴｽﾃﾙ,綿混紡,白,標準ﾀｲﾌﾟ,普通品
男子靴	10,340	10,340	10,340	Men's shoes (Leather), １足,短靴,黒(甲)牛革,(底)合成ゴム又はウレタン,〔底の製法〕張り付け,25～26cm,中級品
婦人靴	7,645	7,645	7,645	Women's shoes (Leather), １足,パンプス,(甲) 牛革,(底)合成ゴム,(底の製法)張り付け,23～24cm、中級品
（洗濯代）				(Washing charges)
ワイシャツ	176	176	176	Laundry charges (Men's business shirts),1枚,水洗い,機械仕上げ,立体仕上げ,持ち込み,料金前払い,配達なし,2020年1月調査品目名改正
背広	1,012	1,012	1,012	Dry cleaning charges (Men's suit)１着, 背広服上下,ドライクリーニング,配達なし,持ち込み,料金前払い,2020年1月調査品目名改正
（交通・通信）				(Transportation & communication)
自動車ガソリン	135	138	149	Gasoline 1リットル　レギュラーガソリン,セルフサービス式を除く
（諸雑費）				(Miscellaneous)
理髪料	3,900	3,900	3,900	Men's haircut charges, １回,総合調髪大人
パーマネント代	7,925	8,264	8,264	Permanent waves, １回,シャンプー,カット,ブロー又はセット込み,ショート、女性（高校生以下を除く）

10　一世帯当たり一ヶ月間の収入と支出（二人以上の世帯）

Average of Monthly Receipts and Disbursements per Household (Two-or-more-person Households)

全国と前橋市　All Japan and Maebashi-shi

Source: Statistics Bureau Ministry of Public Management, Home Affairs, Posts and Telecommunications

項目	全国 All Japan 令和3年(2021) 1月 Jan	全国 All Japan 令和3年(2021) 2月 Feb	前橋市 Maebashi-shi 令和3年(2021) 1月 Jan	前橋市 Maebashi-shi 令和3年(2021) 2月 Feb	Item
集計世帯数	7,485世帯	7,485世帯	92世帯	96世帯	Number of tabulated households
世帯人員	2.94人	2.94人	2.93人	2.94人	Persons per household (persons)
有業人員	1.35人	1.34人	1.29人	1.34人	Earners per household (persons)
世帯主の年齢	60.3歳	60.3歳	59.8歳	59.4歳	Persons Age of head (years old)
	円	円	円	円	¥
消費支出	267,760	252,451	244,870	249,913	Living expenditure
食料	71,698	69,829	73,739	69,750	Food
穀類	5,988	5,847	6,752	6,157	Cereals
魚介類	5,906	5,601	6,460	5,922	Fish & shellfish
肉類	8,031	7,406	6,746	5,510	Meat
乳卵類	3,885	3,805	3,715	3,605	Dairy products & eggs
野菜・海藻	8,712	8,320	9,200	8,689	Vegetables & seaweeds
果物	2,973	2,999	3,599	3,193	Fruits
油脂・調味料	3,844	3,673	3,755	3,823	Oils, fats & condiments
菓子類	6,103	6,424	5,786	5,969	Cakes & candies
調理食品	10,764	10,468	12,882	12,269	Cooked Food
飲料	4,247	4,197	4,657	4,401	Beverages
酒類	3,253	3,128	2,773	2,455	Alcoholic beverages
外食	7,992	7,961	7,415	7,756	Eating out
住居	15,447	15,136	9,659	5,320	Housing
家賃地代	8,404	7,980	7,609	3,242	House and land rents
設備修繕・維持	7,043	7,156	2,049	2,078	Repairs & maintenance
光熱・水道	25,397	26,590	20,177	23,901	Fuel, light and water charges
電気代	11,875	12,854	8,992	10,300	Electricity
ガス代	5,740	5,980	5,435	5,276	Gas
他の光熱	2,568	2,198	1,787	1,572	Other fuel & light
上下水道料	5,214	5,558	3,963	6,753	Water & sewerage charges
家具・家事用品	11,271	9,552	13,825	9,175	Furniture & household utensils
家庭用耐久財	3,815	2,871	6,571	1,720	Household durables
その他	7,457	6,682	7,254	7,455	Other furniture and household utensils
被服及び履物	8,438	6,707	9,267	8,036	Clothes & footwear
被服	7,065	5,409	8,030	6,762	Clothing
履物類	1,101	910	844	601	Footwear
その他	273	387	394	672	Services related to clothing
保健医療	12,935	13,152	11,199	29,832	Medical care
医薬品	2,464	2,565	1,940	1,979	Medicines
その他	10,471	10,587	9,259	27,853	Medical supplies, appliance & services
交通・通信	36,821	36,363	28,373	32,168	Transportation & communication
交通	2,227	2,173	1,369	3,355	Public transportation
自動車等関係費	21,008	21,601	14,047	16,833	Private transportation
通信	13,585	12,589	12,958	11,981	Communication
教育	8,766	11,575	8,514	4,115	Education
授業料等	5,873	9,328	6,106	2,759	School fees
その他	2,893	2,247	2,408	1,355	Other expenditure relating education
教養娯楽	21,708	20,725	22,383	21,916	Reading & recreation
その他の消費支出	55,278	42,823	47,735	45,700	Other living expenditure
諸雑費	23,772	19,993	20,376	18,502	Miscellaneous
こづかい（使途不明）	7,395	6,743	6,697	4,038	Pocket money (of which detailed uses unknown)
交際費	19,244	11,377	19,335	22,213	Social expenses
仕送り金	4,867	4,710	1,327	948	Remittance

Note) figures may not add up to the totals because of rounding

11　一世帯当たり一ヶ月間の収入と支出（勤労者世帯）

Average of Monthly Receipts and Disbursements per Household (Worker's Households)

全国と前橋市　All Japan and Maebashi-shi

資料：総務省統計局

項目	全国 All Japan 令和3年(2021)1月 Jan	全国 All Japan 令和3年(2021)2月 Feb	前橋市 Maebashi-shi 令和3年(2021)1月 Jan	前橋市 Maebashi-shi 令和3年(2021)2月 Feb	Item
集計世帯数	4,027世帯	4,041世帯	55世帯	60世帯	Number of tabulated households
世帯人員	3.28人	3.28人	3.36人	3.34人	Persons per household (persons)
有業人員	1.79人	1.77人	1.86人	1.88人	Earners per household (persons)
世帯主の年齢	50.4歳	50.4歳	50.9歳	50.9歳	Age of head (years old)
	円	円	円	円	¥
受取	1,062,167	1,076,294	1,013,194	1,071,100	Receipts
実収入	469,254	535,392	490,518	566,993	Income
経常収入	456,795	528,763	476,583	564,567	Current income
勤め先収入	445,363	445,678	473,493	520,175	Wages & salaries
世帯主収入	351,978	357,313	382,584	416,473	Household head
世帯主の配偶者の収入	77,498	73,506	71,810	85,556	Spouse of household head
他の世帯員収入	15,886	14,859	19,099	18,146	Other household members
事業・内職収入	4,288	4,015	0	0	Business & homework
他の経常収入	7,144	79,070	3,090	44,392	Other current income
特別収入	12,459	6,629	13,935	2,425	Non-current income
実収入以外の受取	420,449	388,050	399,538	405,919	Receipts other than income
預貯金引出	328,245	300,994	302,412	307,812	Saving deposits cashed
保険金	7,845	5,798	2,990	15,415	Insurance proceeds
借入金	83,794	80,814	94,136	82,570	Debts
その他	565	444	0	123	Others
繰入金	172,464	152,851	123,138	98,189	Carry-over from previous month
支払	1,062,167	1,076,294	1,013,194	1,071,100	Disbursements
実支出	382,942	370,806	362,292	371,303	Expenditure
消費支出	297,629	280,781	267,852	256,618	Living expenditure
食料	76,852	73,278	73,923	71,283	Food
穀類	6,421	6,156	6,660	6,062	Cereals
その他	70,431	67,121	67,261	65,220	Others
住居	18,640	16,215	14,313	3,714	Housing
家賃・地代	12,470	11,430	12,565	3,700	House and land rents
設備修繕・維持	6,170	4,785	1,749	14	Repairs & maintenance
光熱・水道	24,495	26,253	19,801	23,845	Fuel, light and water charges
光熱	19,105	20,374	15,764	16,559	Fuel and light
上下水道料	5,390	5,879	4,037	7,286	Water & sewerage charges
家具・家事用品	12,339	9,974	15,230	7,941	Furniture & household utensils
被服及び履物	10,669	8,158	11,518	7,874	Clothes and footwear
保健医療	12,227	11,549	11,765	26,491	Medical care
交通・通信	44,915	46,115	31,988	38,517	Transportation & communication
教育	14,611	18,879	14,058	6,553	Education
教養娯楽	25,105	23,608	26,242	25,632	Reading & recreation
その他の消費支出	57,777	46,751	49,014	44,768	Other living expenditure
非消費支出	85,313	90,024	94,440	114,685	Non-living expenditure
直接税	32,903	35,696	41,374	54,031	Direct taxes
その他	52,410	54,328	53,066	60,654	Others
実支出以外の支払	539,556	572,379	569,329	616,626	Disbursements other than expenditure
預貯金	378,465	441,358	388,306	458,738	Savings
保険料	20,054	20,158	21,106	18,440	Insurance & premium payments
借金返済	45,412	34,877	38,136	51,776	Payments of debts
クレジット購入借入金返済	86,311	73,921	121,424	87,104	Installment & credit purchase payments
その他	9,314	2,064	356	567	Others
繰越金	139,668	133,109	81,573	83,172	Carry-over to next month

注）「世帯主の配偶者の収入」には世帯主の配偶者が男である場合を含む。
　　四捨五入の関係で項目の計に一致しない場合がある。

12　産業別労働者1人平均賃金（規模30人以上）

Average Monthly Cash Earnings per Regular Worker by Industry
(Establishments with 30 or more regular workers)

令和3年2月　Feb. 2021　　Source: Gunma Prefectural Government office　資料：県統計課

産業	現金給与総額 Cash earnings			きまって支給する給与 Contract earnings			特別に支払われた給与 Extra payments			Industry
	総数 Total	男 Male	女 Female	総数 Total	男 Male	女 Female	総数 Total	男 Male	女 Female	
	円	円	円	円	円	円	円	円	円	(¥)
調査産業計	269,378	323,716	192,254	267,874	321,855	191,256	1,504	1,861	998	Total
建設業	346,461	365,568	215,744	341,474	360,057	214,344	4,987	5,511	1,400	Construction
製造業	298,592	335,924	189,614	297,848	335,061	189,218	744	863	396	Manufacturing
食料品･たばこ	223,142	280,374	164,946	221,002	276,910	164,153	2,140	3,464	793	Food and tobacco
繊維工業	258,258	322,250	196,212	258,258	322,250	196,212	0	0	0	Textiles mill products
木材・木製品	×	×	×	×	×	×	×	×	×	Lumber and wood products
家具・装備品	325,650	347,760	216,993	325,650	347,760	216,993	0	0	0	Furniture and fixtures
パルプ・紙	×	×	×	×	×	×	×	×	×	Pulp, paper and allied products
印刷･同関連業	269,172	274,233	240,385	269,172	274,233	240,385	0	0	0	Printing and allied products
化学、石油・石炭	315,072	359,125	214,439	315,035	359,125	214,316	37	0	123	Chemicals and allied products
プラスチック	285,524	329,143	191,409	285,524	329,143	191,409	0	0	0	Plastic products
ゴム	283,361	380,591	168,200	251,113	325,614	162,873	32,248	54,977	5,327	Rubber products
窯業・土石	306,934	317,842	202,512	306,463	317,321	202,512	471	521	0	Ceramic, stone and clay products
鉄鋼	×	×	×	×	×	×	×	×	×	Iron and steel
非鉄金属	253,548	302,680	156,857	253,526	302,646	156,857	22	34	0	Non-ferrous metals and products
金属製品	320,112	330,727	248,195	320,112	330,727	248,195	0	0	0	Fabricated metal products
はん用機械器具	336,507	349,207	279,523	336,507	349,207	279,523	0	0	0	General -purpose machinery
生産用機械器具	335,576	351,809	170,307	335,576	351,809	170,307	0	0	0	Production machinery
業務用機械器具	342,131	372,197	230,059	342,131	372,197	230,059	0	0	0	Business oriented machinery
電子・デバイス	331,297	376,437	207,794	331,248	376,377	207,774	49	60	20	Electronic parts and devices
電気機械器具	247,844	282,521	177,892	247,820	282,488	177,886	24	33	6	Electrical machinery, equipment and supplies
情報通信機械器具	377,326	418,674	202,675	376,295	417,552	202,028	1,031	1,122	647	Information and Communication electronics equipment
輸送用機械器具	345,942	357,434	235,056	345,942	357,434	235,056	0	0	0	Transportation equipment
その他の製造業	268,663	323,976	184,020	268,663	323,976	184,020	0	0	0	Miscellaneous manufacturing industries
電気・ガス・熱供給・水道業	×	×	×	×	×	×	×	×	×	Electricity, gas, heat supply and water
情報通信業	311,746	343,619	214,392	311,354	343,098	214,392	392	521	0	Information&Communications
運輸，郵便業	295,950	327,090	160,986	295,816	326,969	160,798	134	121	188	Transport & postal activities
卸売，小売業	195,817	279,665	134,416	189,924	269,829	131,411	5,893	9,836	3,005	Wholesale & retail trade
金融，保険業	327,691	445,332	235,860	327,155	444,704	235,397	536	628	463	Finance & insurance
学術研究，専門・技術サービス	356,675	408,821	231,239	352,875	403,926	230,073	3,800	4,895	1,166	Scientiffic research, professional and technical service
宿泊，飲食サービス業	116,210	142,868	98,192	115,175	142,353	96,806	1,035	515	1,386	Accommodations, Eating & drinking services
生活関連サービス，娯楽業	126,985	174,813	86,649	126,985	174,813	86,649	0	0	0	Living-related and personal services and amusement services
教育，学習支援業	301,576	357,044	268,397	301,576	357,044	268,397	0	0	0	Education learning support
医療，福祉	274,351	365,363	237,445	273,116	363,492	236,467	1,235	1,871	978	Medical health care & Weifare
複合サービス事業	282,489	329,836	182,861	281,654	328,767	182,516	835	1,069	345	Compound services
サービス業（他に分類されないもの）	213,406	247,192	140,658	212,862	246,429	140,586	544	763	72	Services(not elsewhere classified)

13　産業別賃金指数（規模30人以上）（現金給与総額）

Wage indexes of Regular Workers by Industry

(Establishments with 30 or more regular workers)　(cash　earnings)

平成27年(2015)=100　　Source : Gunma Prefectural Government Office　資料：県統計課

年　月 Year and month	名目 Nominal 調査産業 Total	製造業 Manufac-turing	卸売・小売業 Wholesale & retail trade	医療・福祉 Medical & Weifare	実質 Real 調査産業 Total	製造業 Manufac-turing	卸売・小売業 Wholesale & retail trade	医療・福祉 Medical & Weifare
平成30年　(2018)	103.4	108.6	122.2	96.2	101.0	106.1	119.3	93.9
令和元年　(2019)	97.8	105.6	91.6	103.1	94.7	102.2	88.7	99.8
02(2020)　3月 Mar	83.6	88.4	78.7	86.0	81.2	85.8	76.4	83.5
4月 Apr	84.8	86.1	78.7	88.6	82.3	83.5	76.3	85.9
5月 May	81.4	82.3	76.8	86.3	79.0	79.8	74.5	83.7
6月 Jun	131.3	117.4	114.0	128.0	127.5	114.0	110.7	124.3
7月 Jul	119.2	137.8	99.6	143.0	115.4	133.4	96.4	138.4
8月 Aug	81.5	83.4	77.8	86.4	78.7	80.5	75.1	83.4
9月 Sep	82.8	84.8	76.8	86.9	80.2	82.1	74.3	84.1
10月 Oct	83.2	83.8	75.6	86.0	80.6	81.2	73.3	83.3
11月 Nov	84.1	84.0	80.1	94.3	82.0	81.9	78.1	91.9
12月 Dec	164.0	181.2	143.5	149.0	160.5	177.3	140.4	145.8
03(2021)　1月 Jan	89.8	103.0	78.9	83.6	87.4	100.2	76.8	81.3
2月 Feb	81.0	82.3	79.7	82.5	78.8	80.1	77.5	80.3

（注）実質賃金指数＝（名目賃金指数）÷（群馬県消費者物価指数）×100

指数は、平成29年1月分から平成27年基準に更新を行い、過去に遡って指数を改訂した。

14　産業別雇用指数（規模30人以上）

Employment Indexes of Regular Workers by Industry

(Establishments with 30 or more regular workers)

平成27年(2015)=100　　Source : Gunma Prefectural Government Office　資料：県統計課

年　月 Year and month	調査産業 Total	製造業 Manufac-turing	卸売・小売業 Wholesale & retail trade	福祉・医療 Medical & Weifare
平成30年　(2018)	104.6	110.0	101.8	104.0
令和元年　(2019)	103.6	108.3	96.5	106.1
02(2020)　3月 Mar	99.9	102.6	93.0	106.5
4月 Apr	98.7	98.1	94.1	110.0
5月 May	99.4	101.3	93.8	109.2
6月 Jun	99.4	101.2	93.6	108.6
7月 Jul	98.1	97.4	94.8	108.5
8月 Aug	99.7	100.9	95.1	108.9
9月 Sep	100.1	103.0	94.8	109.3
10月 Oct	99.2	98.8	95.3	109.2
11月 Nov	95.6	89.5	95.5	109.7
12月 Dec	95.5	88.8	94.7	109.3
03(2021)　1月 Jan	101.5	106.0	100.5	109.8
2月 Feb	100.4	103.5	100.3	108.8

指数は、平成29年1月分から平成27年基準に更新を行い、過去に遡って指数を改訂した。

15　労働者数、労働時間、出勤日数（規模30人以上）

Regular Workers, Hours Worked and Days Worked by Industry
(Establishments with 30 or more regular Workers)

令和3年2月 Feb. 2021　　Source: Gunma Prefectural Government office　　資料：県統計課

産業	常用雇用者数 Regular Workers 総数 Total	男 Male	女 Female	総実労働時間 Hours Worked 総数 Total	男 Male	女 Female	出勤日数 Days Worked 総数 Total	男 Male	女 Female	Industry
	人	人	人	時間	時間	時間	日	日	日	
調査産業計	431,372	252,976	178,396	146.1	157.5	130.0	18.2	18.7	17.6	Total
建設業	11,060	9,646	1,414	169.2	172.5	146.8	19.9	20.1	18.8	Construction
製造業	156,891	116,620	40,271	161.4	165.7	149.1	19.1	19.2	18.7	Manufacturing
電気・ガス・水道業	x	x	x	×	×	×	×	×	×	Electricity, gas, heatsupply and water
情報通信業	4,302	3,237	1,065	141.5	145.3	130.2	17.5	17.4	17.8	Information&Communication
運輸業・郵便業	28,089	22,881	5,208	171.8	183.6	120.7	19.2	19.8	16.6	Transport& postal activities
卸売・小売業	51,191	21,656	29,535	124.5	141.2	112.4	17.8	18.2	17.5	Wholsale&retail trade
金融・保険業	7,553	3,306	4,247	125.2	138.1	115.1	16.5	17.2	16.0	Finance and insurance
学術研究・専門・技術サービス	9,739	6,868	2,871	139.2	147.2	120.0	16.9	17.2	16.3	Scientificresearch, professional & technical service
宿泊・飲食サービス業	14,225	5,789	8,436	89.4	97.6	83.8	14.6	13.7	15.2	"Accommodations, Eating & drinking services"
生活関連サービス・娯楽業	8,998	4,078	4,920	92.2	110.8	76.6	14.4	15.5	13.4	"Living-related and personal services and amusement services"
教育・学習支援業	22,522	8,460	14,062	140.7	153.4	133.2	17.3	17.9	16.9	Education learning support
医療・福祉	74,660	21,488	53,172	140.0	135.4	141.9	18.1	17.7	18.3	Medical, health care&welfare
複合サービス	3,726	2,526	1,200	133.3	138.2	123.0	17.1	17.0	17.4	Compound services
サービス業	34,887	23,804	11,083	143.7	155.6	118.2	17.9	18.5	16.7	Services(not elsewhere classified)

16　一般労働者の職業紹介状況（学卒・パートを除く）

Employment Security Activities for General Workers

Source: Gunma Labor Bureau　　資料：群馬労働局

年度月 Fiscal year and month	新規求職申込件数 New applications	月間有効求職者数 Monthly active application	新規求人数 New openings	月間有効求人数 Monthly active openings	就職 Placements 総数 Total	県内 In Gunma	県外 Outside Gunma	新規求人倍率 New opening ratio	有効求人倍率 Active opening ratio
	件	人	人	人	件	件	件	倍	倍
平成30年度 (2018)	3,807	14,756	8,066	23,201	1,207	1,022	185	2.13	1.57
令和元年度 (2019)	3,862	15,084	7,619	22,191	1,100	935	165	1.99	1.47
02(2020) 8月 Aug	3,619	18,108	5,945	17,411	818	698	120	1.64	0.96
9月 Sep	3,856	18,339	6,574	17,945	870	723	147	1.70	0.98
10月 Oct	4,025	18,399	6,909	18,860	1,015	854	161	1.72	1.03
11月 Nov	3,521	17,785	6,592	19,204	801	680	121	1.87	1.08
12月 Dec	3,169	16,792	5,980	18,723	829	708	121	1.89	1.11
03(2021) 1月 Jan	4,089	16,802	7,239	19,093	759	630	129	1.77	1.14
2月 Feb	3,966	16,991	6,955	19,464	912	790	122	1.75	1.15
3月 Mar	4,579	17,960	6,922	20,046	1,248	1,049	199	1.51	1.12

17　求職者給付支給状況

Payment For General Persons Seeking Jobs

Source: Gunma Labor Bureau　資料：群馬労働局

年度月 Fiscal year and month	一般 General employees 離職票交付件数 Separation notice grant number	保険金受給者実人員（所定給付） Beneficiaries (basic allowance)	保険金支給額（所定日数内給付） Amount of benefits (basic allowance)	短期特例 Short-term employees 特例一時金受給者数 Beneficiaries (Special allowance)	特例一時金支給額 Amount of benefits (Special allowance)
	件	人	千円	人	千円
平成30年度 (2018)	4,920	4,639	600,617	47	10,820
令和元年度 (2019)	5,153	5,353	704,036	44	8,467
02(2020) 8月 Aug	4,283	8,923	1,310,606	—	110
9月 Sep	4,616	8,674	1,462,714	1	313
10月 Oct	5,178	8,075	1,375,697	4	827
11月 Nov	4,371	7,468	1,160,225	12	2,173
12月 Dec	3,978	7,320	1,216,675	153	29,384
03(2021) 1月 Jan	4,952	6,615	1,067,211	88	16,451
2月 Feb	3,891	6,138	872,745	81	15,319
3月 Mar	4,991	6,039	970,051	7	1,448

18 電　　力 Electric Power

Source:Agency for Natural Resources and Energy　資料：経済産業省 資源エネルギー庁

年　月 Year and month	電力需要実績 Electric Power Demand record			
	総　数 Total	特別高圧 Special high voltage (大規模工場・施設) (Large-scale Factory・Facility)	高圧 High voltage (小中規模工場・施設) (Small and medium -Sized Factory・Facility)	低圧 Low voltage (一般家庭・商店) (General housohold・Store)
	千kWh	千kWh	千kWh	千kWh
平成30年度(2018)	16,288,410	4,783,407	6,555,439	4,949,564
令和元年度(2019)	15,902,717	4,599,702	6,427,220	4,875,993
02(2020) 6月 Jun	1,140,847	352,319	468,791	319,737
7月 Jul	1,231,351	380,570	518,087	332,693
8月 Aug	1,350,744	383,342	556,106	411,296
9月 Sep	1,460,146	408,081	585,369	466,696
10月 Oct	1,202,976	377,537	490,981	334,458
11月 Nov	1,209,134	367,894	484,409	356,831
12月 Dec	1,310,949	359,524	522,810	428,616
03(2021) 1月 Jan	1,489,687	359,354	536,887	593,446

注）四捨五入の関係で項目の計に一致しない場合がある。　Note) Figures may not add up to the totals because of rounding

19 ガスの消費量 Consumption of Gas

Source: Each gas supply establishments　資料：各ガス供給事業所

年　月 Year and month	消　費　量 Consumption of Gas				
	総数 Total	工業用 Industrial	商業用 Commercial	家庭用 Residential	その他 Other
	千MJ	千MJ	千MJ	千MJ	千MJ
令和元年 (2019)	12,222,628	10,298,150	351,765	906,215	666,498
令和 2年 (20209)	11,721,084	9,850,914	313,957	908,094	648,119
02(2020) 8月 Aug	807,715	663,563	32,440	43,442	68,270
9月 Sep	988,487	850,221	30,705	35,558	72,003
10月 Oct	970,899	862,009	19,440	52,791	36,659
11月 Nov	1,030,950	896,766	19,510	74,006	40,668
12月 Dec	1,173,835	991,550	26,861	92,972	62,452
03(2021) 1月 Jan	1,226,458	988,192	33,296	127,426	77,544
2月 Feb	1,189,741	963,248	31,142	117,908	77,443
3月 Mar	1,180,665	990,237	26,168	102,050	62,210

注）四捨五入の関係で項目の計に一致しない場合がある。　Note) Figures may not add up to the totals because of rounding

単位を千㎥から千MJ（ﾒｶﾞｼﾞｭｰﾙ）に変更。　The unit was changed into 1000MJ from 1000㎥.

平成29年4月のガス自由化に伴い、東京ガス（株）から数値の提供が得られないもので、総数には含まれていない。

20 石油販売量 Sales of Petroleum

Source: Petroleum Cooperatives　資料：石油協同組合

年　月 Year and month	燃料油 Fuel oil						潤滑油 Lubricating oil	アスファルト Asphalt	その他 Other
	計 Total	ガソリン Gasoline	灯　油 Kerosene	軽　油 Gas oil	重　油 Heavy oil	その他 other			
	kl	kl	kl	kl	kl	kl	kl	t	t
令和元年 (2019)	1,786,330	886,900	248,785	485,960	181,271	1,528	46,889	13,078	707
令和 2年 (2020)	1,684,167	817,943	234,205	488,065	142,560	1,394	41,964	16,388	661
02(2020) 7月 Jul	127,395	69,747	7,643	40,743	9,246	16	3,751	1,191	43
8月 Aug	129,792	77,505	5,344	38,784	7,721	438	2,866	947	54
9月 Sep	128,924	72,365	7,906	40,631	8,012	10	4,035	1,039	35
10月 Oct	135,116	68,711	15,010	41,743	9,612	40	4,047	1,443	71
11月 Nov	149,354	69,053	24,454	42,144	13,295	408	3,967	1,785	49
12月 Dec	184,693	75,445	45,985	45,804	17,437	22	3,927	1,983	57
03(2021) 1月 Jan	161,611	61,951	46,529	37,793	15,310	28	3,302	1,391	43
2月 Feb	151,660	61,459	35,935	40,359	13,885	22	2,971	1,918	43
3月 Mar	149,817	68,949	23,308	43,985	13,143	432	3,862	2,256	59

注）年データは原指数。

21　鉱工業生産指数（季節調整済指数）

平成27年(2015)=100

年　月 Year and month	鉱工業 Mining & Manufac-turing	製造工業 Manufac-turing	鉄鋼 Iron & steel	非鉄金属 Non-ferrous metals	金属製品 Fabricated metals	汎用・生産用・業務用機械 General-purpose・Production・Business oriented machinery	汎用機械 General-purpose	生産用機械 Production	業務用機械 Business	電子部品・デバイス Electronic parts and devices	電気機械 Electrical machinery	情報通信機械 Information & communication electronics equipment	輸送機械 Transport equipments
令和元年（2019）	100.0	100.0	99.4	96.0	97.0	81.4	118.6	95.5	57.4	104.6	115.7	58.7	92.3
令和 2年（2020）	93.0	93.0	74.9	86.9	91.1	65.2	95.2	84.3	41.0	132.9	109.6	r 43.8	82.2
02(2020)　9月　Sep	97.8	97.7	83.6	92.8	92.4	74.1	99.9	76.3	64.0	119.2	107.1	51.2	97.4
10月　Oct	95.9	95.9	83.8	90.1	94.3	72.0	101.9	72.7	69.5	126.4	115.2	47.0	98.0
11月　Nov	94.2	94.2	88.2	92.9	95.9	48.5	104.0	85.0	11.2	152.1	120.4	43.4	97.7
12月　Dec	97.4	97.4	77.5	88.6	82.6	63.2	104.9	86.2	40.0	158.5	136.9	53.9	101.2
03(2021)　1月　Jan	r97.6	r97.6	90.7	90.6	93.1	82.6	119.3	79.6	67.8	169.2	125.1	r47.8	89.4
2月　Feb	108.5	108.5	92.3	89.9	85.8	63.0	120.5	81.0	29.6	172.3	118.0	51.0	70.4
前月比（%） Change from Previous month	11.2	11.2	1.8	△0.8	△7.8	△23.7	1.0	1.8	△56.3	1.8	△5.7	6.7	△21.3

22　鉱工業生産者出荷指数（季節調整済指数）

平成27年(2015)=100

年　月 Year and month	鉱工業	製造工業	鉄鋼	非鉄金属	金属製品	汎用・生産用・業務用機械	汎用機械	生産用機械	業務用機械	電子部品・デバイス	電気機械	情報通信機械	輸送機械
令和元年（2019）	97.4	97.4	99.3	96.1	98.7	79.2	114.1	96.0	56.8	106.7	117.1	59.0	92.8
令和 2年（2020）	89.1	89.1	78.8	88.6	91.4	61.7	91.4	81.2	40.0	140.3	112.7	r43.5	82.6
02(2020)　9月　Sep	94.0	94.0	80.2	94.5	89.4	69.5	97.4	71.1	60.7	123.0	105.8	49.3	93.1
10月　Oct	94.3	94.3	80.7	97.4	92.5	71.2	100.4	65.2	66.3	133.4	114.5	47.1	94.2
11月　Nov	92.6	92.6	83.6	98.0	90.9	44.6	105.5	80.4	10.6	158.6	123.5	41.2	97.2
12月　Dec	95.1	95.1	86.0	91.9	82.5	61.8	107.5	93.3	36.4	169.0	140.5	55.3	93.2
03(2021)　1月　Jan	102.9	102.9	90.0	95.5	83.2	82.9	109.3	88.8	71.6	176.9	136.7	r46.5	95.7
2月　Feb	89.7	89.7	87.5	95.4	79.2	59.8	112.7	79.4	32.3	184.2	121.6	48.5	78.6
前月比（%） Change from Previous month	△12.8	△12.8	△2.8	△0.1	△4.8	△27.9	3.1	△10.6	△54.9	4.1	△11.0	4.3	△17.9

23　鉱工業生産者製品在庫指数（季節調整済指数）

平成27年(2015)=100

年　月 Year and month	鉱工業	製造工業	鉄鋼	非鉄金属	金属製品	汎用・生産用・業務用機械	汎用機械	生産用機械	業務用機械	電子部品・デバイス	電気機械	情報通信機械	輸送機械
令和元年（2019）	98.7	98.7	116.1	56.0	118.9	91.4	93.0	94.1	86.8	216.4	111.4	134.8	92.1
令和 2年（2020）	117.4	117.4	97.9	58.9	98.8	103.3	80.4	123.6	92.3	133.6	98.5	120.4	87.9
02(2020)　9月　Sep	116.7	116.7	78.7	71.6	95.4	114.1	78.9	141.4	108.7	131.6	99.0	134.4	58.5
10月　Oct	123.2	123.2	81.8	57.0	90.6	112.9	79.1	146.8	97.8	24.6	102.6	126.4	83.6
11月　Nov	127.5	127.6	87.2	44.9	92.5	119.2	72.1	149.4	110.4	36.4	87.7	104.6	124.6
12月　Dec	135.2	135.2	80.5	42.1	70.1	115.0	70.5	137.8	112.6	49.9	75.0	102.4	170.8
03(2021)　1月　Jan	115.8	115.8	82.8	39.9	82.8	111.2	72.7	126.1	113.2	90.7	71.5	109.4	132.0
2月　Feb	124.6	124.7	89.4	33.6	90.1	106.5	69.4	124.9	102.5	56.5	68.4	107.0	102.2
前月比（%） Change from Previous month	7.6	7.7	8.0	△15.8	8.8	△4.2	△4.5	△1.0	△9.5	△37.7	△4.3	△2.2	△22.6

21 Indices of Industrial Production (Seasonally adjusted)

Source: Gunma Prefectural Government Office 資料：県統計課 平成27年(2015)=100

窯業・土石製品 Ceramics, stone & clay products	化学 Chemicals	プラスチック製品 Plastic products	パルプ・紙・紙加工品 Pulp, paper & paper products	繊維 Textiles	食料品 Foods	その他 Other	ゴム製品 Rubber Products	家具製品 Furniture product	印刷 Printing	木材・木製品 Lumber& wood products	その他製品 Other products	鉱業 Mining	年 月 Year and month
92.3	138.8	99.2	103.3	97.6	103.3	98.6	85.3	80.6	103.6	97.2	107.9	90.1	令和元年 (2019)
83.7	146.1	88.4	102.2	86.1	r101.2	80.0	61.5	53.5	118.7	90.3	84.5	82.1	令和 2年 (2020)
81.2	128.8	91.0	103.4	79.6	106.6	71.1	59.1	67.7	118.5	86.6	65.6	96.3	02(2020) 9月 Sep
86.3	114.1	89.5	100.7	83.0	99.9	71.7	60.9	55.4	130.9	61.3	67.1	87.1	10月 Oct
80.9	125.1	91.9	96.5	78.8	92.6	77.7	70.0	55.6	111.4	65.2	79.8	77.2	11月 Nov
81.3	132.5	93.4	102.7	74.7	98.6	79.7	63.6	52.3	130.9	90.7	80.9	85.0	12月 Dec
87.0	124.8	89.4	r109.4	81.8	97.3	r92.0	71.1	59.4	r134.3	74.7	100.8	73.4	03(2021) 1月 Jan
85.2	296.8	86.3	103.9	86.1	97.5	88.7	69.3	59.4	113.3	77.2	100.5	70.2	2月 Feb
△2.1	137.8	△3.5	△5.0	5.3	0.2	△3.6	△2.5	0.0	△15.6	3.3	△0.3	△4.4	前月比 (%) Change from Previous month

22 Indices of Producer's Shipments (Seasonally adjusted)

Source: Gunma Prefectural Government Office 資料：県統計課 平成27年(2015)=100

窯業・土石製品	化学	プラスチック製品	パルプ・紙・紙加工品	繊維	食料品	その他	ゴム製品	家具製品	印刷	木材・木製品	その他製品	鉱業	年 月 Year and month
95.0	125.3	99.7	100.6	90.2	101.9	99.7	85.3	76.8	103.6	98.6	108.9	82.2	令和元年 (2019)
85.2	126.7	88.7	99.5	79.9	r99.1	82.1	61.5	54.2	118.7	83.3	85.7	81.3	令和 2年 (2020)
85.4	123.7	91.2	100.1	73.7	104.2	72.8	59.3	58.7	121.3	83.7	66.8	100.2	02(2020) 9月 Sep
89.2	114.2	88.7	98.9	76.4	98.8	73.9	61.3	47.0	133.5	62.5	69.2	73.2	10月 Oct
83.0	124.3	92.2	94.6	72.2	94.6	81.4	70.1	55.8	115.0	63.0	83.5	70.3	11月 Nov
82.5	126.7	90.9	98.7	64.6	97.2	86.5	64.9	52.2	130.3	82.8	91.7	85.7	12月 Dec
90.2	r142.1	92.5	107.2	75.0	100.7	r91.8	69.2	60.3	r129.9	73.8	99.1	76.0	03(2021) 1月 Jan
88.7	144.6	89.5	100.3	77.9	94.8	91.9	68.4	70.5	109.0	75.7	102.5	70.4	2月 Feb
△1.7	1.8	△3.2	△6.4	3.9	△5.9	0.1	△1.2	16.9	△16.1	2.6	3.4	△7.4	前月比 (%) Change from Previous month

23 Indices of producer's Industrial Inventories (Seasonally adjusted)

Source: Gunma Prefectural Government Office 資料：県統計課 平成27年(2015)=100

窯業・土石製品	化学	プラスチック製品	パルプ・紙・紙加工品	繊維	食料品	その他	家具製品	木材・木製品	その他製品	鉱業	年 月 Year and month
74.0	111.5	119.7	141.7	101.3	78.8	116.2	121.1	78.9	247.3	92.1	令和元年 (2019)
84.0	200.3	120.9	126.5	100.1	77.4	129.1	121.4	108.8	248.8	91.4	令和 2年 (2020)
82.5	220.7	121.2	136.9	99.0	75.6	130.6	118.4	112.3	237.4	91.9	02(2020) 9月 Sep
83.6	211.5	126.1	123.0	100.0	77.1	132.6	119.8	119.0	249.8	94.9	10月 Oct
82.0	207.7	127.5	108.4	99.1	72.5	123.1	109.6	118.5	210.6	97.1	11月 Nov
83.7	199.1	127.8	96.3	104.5	71.6	118.7	108.8	122.5	160.5	102.3	12月 Dec
85.9	r151.0	126.8	73.5	105.0	67.0	116.9	104.0	121.3	163.8	97.2	03(2021) 1月 Jan
84.6	231.1	126.9	64.4	106.4	72.4	111.3	97.4	120.0	155.3	89.3	2月 Feb
△1.5	53.0	0.1	△12.4	1.3	8.1	△4.8	△6.3	△1.1	△5.2	△8.1	前月比 (%) Change from Previous month

24　生乳生産量と処理状況
Production and Supply of Raw Milk

Source: Ministry of Agriculture, Forestry and Fisheries　資料：農林水産省

年　月 Year and month	生乳生産量 Raw milk Production	生乳流通量 Marketing quantity of raw milk		用途別処理量 Raw milk processing by use			
		移入量 From outside Gunma	移出量 To outside Gunma	総量 Total	飲用牛乳等向け For drinking milk	乳製品向け For milk products	その他 Other
	t	t	t	t	t	t	t
令和元年　(2019)	207,927	94,514	99,777	202,664	186,652	15,033	979
令和 2年　(2020)	206,180	88,239	101,509	192,910	178,593	13,175	1,142
02(2020) 7月　Jul	17,152	8,993	8,604	17,541	15,857	1,569	115
8月　Aug	16,140	7,679	7,897	15,922	15,050	777	95
9月　Sep	15,844	7,360	7,881	15,323	14,594	629	100
10月　Oct	16,768	7,817	8,472	16,113	15,197	820	96
11月　Nov	16,198	6,844	7,690	15,352	14,309	928	115
12月　Dec	16,884	5,999	8,515	14,368	13,354	921	93
03(2021) 1月　Jan	17,208	7,218	8,491	15,935	14,529	1,301	105
2月　Feb	16,147	6,223	7,903	14,467	13,489	880	98
3月　Mar	18,410	6,481	8,678	16,213	14,765	1,354	94

25　素材・製材・合板価格　Price of Log, Sawlog and Plywood

Source: Gunma Prefectural Government Office　資料：県林業振興課

	国産外材別	樹種 Item	計量 Unit			区分 Grade		令和2年(2020) 12月15日現在 December.15	令和3年(2021) 1月15日現在 January.15	令和3年(2021) 2月15日現在 February.15
			m	cm	cm			千円	千円	千円
素材・丸太	国産材 Domestic logs	スギ Japanese cedar	3.00	16～18		柱材		12.2	11.8	11.7
		スギ Japanese cedar	4.00	22～28		中目材		12.5	12.5	12.7
		ヒノキ Japanese cypress	3.00	16～22		柱材		15.2	15.2	15.4
		ヒノキ Japanese cypress	4.00	22～28		中目材		17.6	17.5	17.7
		マツ Japanese Pine	4.00	18～28		梁丸太		9.4	9.4	9.4
	外材 Imported logs	米マツ Pine	12.00上	30上		ＳＳ		30.9	31.0	31.0
		米マツ Pine	12.00上	30上		ＩＳ		32.0	32.2	32.2
製材	国産材 Domestic logs	スギ Japanese cedar	3.00	10.5	10.5	特等	柱(未乾燥)	44.0	45.3	45.3
		スギ Japanese cedar	3.65	1.5	10.0	特等	貫	51.8	52.2	52.2
		スギ Japanese cedar	3.65	4.0	4.5	特等	タルキ	52.5	52.5	52.5
		スギ Japanese cedar	3.65	4.5	10.5	カネ無	鴨居	170.4	165.0	174.0
		ヒノキ Japanese cypress	3.00	10.5	10.5	特等	柱(未乾燥)	64.2	64.2	64.2
		ヒノキ Japanese cypress	4.00	10.5	10.5	特等	土台	80.7	80.3	80.8
		ヒノキ Japanese cypress	4.00	4.5	10.5	上小	敷居	244.2	244.2	244.2
		マツ Japanese pine	4.00	15.0	18～20	―	太鼓梁	43.4	38.5	38.5
	外材 Imported logs	米ツガ Hemlock	4.00	10.5	10.5	特等	防腐土台	79.0	79.0	79.3
		米マツ Pine	4.00	12.0	24.0	特等	梁	69.6	72.3	73.6
		米マツ Pine	4.00	9.0	9.0	特等	母屋	73.8	74.3	75.9
		ラワン Lauan	4.00	2.4	24.0	―	―	360.0	360.0	370.0
合板			厚さ		mm			円	円	円
		普通合板　Plywood	12.0			タイプⅡ		2,170	2,170	2,200
		ｺﾝｸﾘｰﾄ型枠合板 Concrete mold plywood	12.0			―		1,600	1,580	1,610
		構造用合板	12.0			針葉樹合板		1,130	1,150	1,150
		Plywood for structures	12.0			ラワン合板		1,670	1,670	1,700

26　製材用素材・製材品の需給状況
Demand and Supply of Log and Sawlog

Source: Ministry of Agriculture, Forestry and Fisheries資料：農林水産省

年　月 Year and month (Average)	製材用素材 Log 入荷 Arrival (thou. m³)	消費 Consumption (thou. m³)	在庫 Inventory (thou. m³)	製材品 Sawlog 生産 Production (thou. m³)	出荷 Shipment (thou. m³)	在庫 Inventory (thou. m³)
	千㎥	千㎥	千㎥	千㎥	千㎥	千㎥
令和元年　(2019)	10	10	25	6	6	10
令和 2年　(2020)	9	10	16	5	5	13
02(2020)　9月　Sep	7	8	14	5	5	14
10月　Oct	7	8	13	4	4	14
11月　Nov	8	8	13	4	4	14
12月　Dec	11	11	13	6	5	15
03(2021)　1月　Jan	8	8	13	4	4	15
2月　Feb	10	8	15	4	4	15
3月　Mar	9	9	15	5	5	15

27　自動車保有台数 Motor Vehicles Owned

Source: Ministry of Land, Infrastructure and Transport　資料：関東運輸局群馬運輸支局

年度月末 End of fiscal Year and month	総数 Total	貨物車 Trucks 普通 Medium	小型(3,4輪) Light (3and 4wheeled)	被けん引車 Trailers	乗合車 Busses	乗用車 Passenger cars 普通 Medium	小型 Light	特種（殊）用途 Special purpose vehicles 普通・小型 Medium & light	大型特殊 Heavy	小型二輪車 Light two wheeled vehicles	軽自動車 Light motor vehicles
	台	台	台	台	台	台	台	台	台	台	台
平成30年度 (2018)	1,806,254	56,102	70,917	3,205	3,978	417,882	461,399	24,516	4,522	36,005	727,728
令和元年度 (2019)	1,791,572	56,815	70,560	3,312	3,931	426,510	449,557	24,775	4,556	36,530	715,027
02(2020)　9月　Sep	1,779,892	57,395	70,314	3,476	3,826	431,868	440,455	24,888	4,584	37,158	705,928
10月　Oct	1,781,100	57,470	70,291	3,484	3,823	432,579	439,811	24,892	4,581	37,336	706,833
11月　Nov	1,782,465	57,509	70,341	3,478	3,805	433,851	438,786	24,930	4,583	37,462	707,720
12月　Dec	1,783,002	57,642	70,347	3,488	3,800	434,922	437,864	24,926	4,593	37,530	707,890
03(2021)　1月　Jan	1,783,843	57,706	70,334	3,508	3,799	435,840	436,848	24,963	4,588	37,554	708,703
2月　Feb	1,783,909	57,629	70,313	3,514	3,784	436,522	436,070	24,998	4,593	37,534	708,952
3月　Mar	1,774,039	57,568	70,089	3,496	3,749	435,892	432,930	25,001	4,600	37,252	703,462

注）令和元年9月より、軽自動車の中の軽２輪車の車両数について、国土交通省よりデータの提供が得られないため車両数に含まれていない。

28　大型小売店販売額 Large Scale Retail Store Sales

Source：Ministry of Economy, Trade and Industry　資料：経済産業省

年　月 Year and month	合計 Value of sales	衣料品 Clothing 百貨店＋スーパー Department Stores	Supermarket	飲食料品 Foods & Beverages 百貨店＋スーパー Department Stores	Supermarket	その他 Other 百貨店＋スーパー Department Stores	Supermarket
	百万円	百万円		百万円		百万円	
平成30年 (2018)	248,580	29,456		184,353		34,772	
令和元年 (2019)	250,665	28,091		187,775		34,799	
02(2020)　9月　Sep	26,622	1,719		21,713		3,191	
10月　Oct	27,247	2,192		21,965		3,089	
11月　Nov	27,184	2,146		21,745		3,294	
12月　Dec	33,200	2,285		26,680		4,236	
03(2021)　1月　Jan	27,637	1,988		22,145		3,503	
2月　Feb	25,229	1,673		20,735		2,821	

29　業態別実質預金
Real Deposits by Type

（￥100 million）　Source: The Bank of Japan　資料：日本銀行前橋支店

年　月　末 End of year and month	総　額 Total	国内銀行 Domestic bank	信用金庫 Shinkin Banks
	億円	億円	億円
令和元年　(2019)	106,709	…	…
令和 2年　(2020)	116,317	…	…
02(2020)　10月　Oct	114,297	…	…
11月　Nov	115,353	…	…
12月　Dec	116,317	…	…
03(2021)　1月　Jan	116,066	86,664	29,401
2月　Feb	116,670	87,122	29,547
3月　Mar	116,664	87,963	28,701

注）定義変更により、過去に遡って改訂した。内訳計数は国内銀行、信用金庫のみで、2021年1月から記載。

Note) These figures have been retroactively revised to reflect a change in index definition. As of Jan. 2021, only figures for domestic banks and shinkin banks are reported.

30　業態別貸出金
Loans and Discounts Outstanding by Type

（￥100 million）　Source: The Bank of Japan　資料：日本銀行前橋支店

年　月　末 End of year and month	総　額 Total	国内銀行 Domestic bank	信用金庫 Shinkin Banks
	億円	億円	億円
令和元年　(2019)	57,330	…	…
令和 2年　(2020)	59,574	…	…
02(2020)　10月　Oct	58,455	…	…
11月　Nov	59,148	…	…
12月　Dec	59,574	…	…
03(2021)　1月　Jan	59,257	44,429	14,829
2月　Feb	59,559	44,735	14,824
3月　Mar	58,658	43,783	14,875

注）定義変更により、過去に遡って改訂した。内訳計数は国内銀行、信用金庫のみで、2021年1月から記載。

Note) These figures have been retroactively revised to reflect a change in index definition. As of Jan. 2021, only figures for domestic banks and shinkin banks are reported.

31　手形交換状況

Source: Gunma Bankers association　資料：群馬県銀行協会

年　月 Year and month	手形交換高 Bills cleared		不渡手形 Dishonored bills		取引停止処分 Suspension of business transactions with banks		不渡手形発生率 Dishonored bills ratio	
	枚　数 Number	金　額 Value(¥million)	枚　数 Number	金　額 Value(¥thousand)	枚　数 Number	金　額 Value(¥thousand)	枚　数 Number	金　額 Value
	枚	百万円	枚	千円	枚	千円	%	%
令和元年　(2019)	404,465	742,889	217	176,280	29	23,351	0.05	0.02
令和 2年　(2020)	348,225	635,609	87	59,905	11	18,516	0.03	0.01
02(2020)　9月　Sep	26,882	49,085	3	1,976	1	600	0.01	0.00
10月　Oct	22,507	38,689	－	－	－	－	－	－
11月　Nov	29,776	49,356	3	1,662	1	146	0.01	0.00
12月　Dec	25,414	51,250	－	－	－	－	－	－
03(2021)　1月　Jan	23,705	42,400	2	9,703	－	－	0.01	0.02
2月　Feb	24,170	44,187	1	955	－	－	0.00	0.00
3月　Mar	31,629	55,090	－	－	－	－	－	－
4月　Apr	25,549	43,309	1	161	－	－	0.00	0.00

32　企業倒産状況
Cases of Bankruptcy

Source: Teikoku Data Bank, Ltd.　　資料：帝国データバンク群馬支店

年　月 Year and month	総数 Total 件数 Cases	総数 Total 負債額 Liabilities	建設業 Construction 件数 Cases	建設業 Construction 負債額 Liabilities	製造業 Manufacturing 件数 Cases	製造業 Manufacturing 負債額 Liabilities	卸・小売 Wholesale & Retail 件数 Cases	卸・小売 Wholesale & Retail 負債額 Liabilities	運輸・サービス・不動産・その他 Transport・Service・Real&Other 件数 Cases	運輸・サービス・不動産・その他 Transport・Service・Real&Other 負債額 Liabilities
	件	百万円	件	百万円	件	百万円	件	百万円	件	百万円
令和元年　(2019)	88	13,715	15	2,531	25	4,419	26	3,148	22	3,617
令和 2年　(2020)	83	18,179	10	529	18	3,020	31	5,217	24	9,413
02(2020)　8月 Aug	10	1,706	－	－	4	450	4	1,236	2	20
9月 Sep	2	200	－	－	1	10	1	190	－	－
10月 Oct	6	1,657	1	138	1	27	1	32	3	1,460
11月 Nov	4	2,330	1	60	1	1,400	2	870	－	－
12月 Dec	5	4,964	2	205	－	－	1	670	2	4,089
03(2021)　1月 Jan	4	183	1	65	－	－	3	118	－	－
2月 Feb	4	330	－	－	1	10	－	－	3	320
3月 Mar	8	840	－	－	－	－	5	778	3	62
4月 Apr	2	310	－	－	－	－	1	110	1	200

注）負債額1000万円以上かつ法的整理（破産、特別清算、民事再生法など）申請済みの企業である。

Note)　Companies with liabilities Of ten million yen or more. Figures may not add up to the totals because of rounding.
As for the data after January, 2007, a count method changed.Hereafter.

33　信用保証協会保証状況　Credit Guarantee Association

（¥million）

Source: Gunma Credit Guarantee association　　資料：県信用保証協会

年　月 Fiscal year and month	保証申込 Guarantee associations made 件数 Cases	保証申込 Guarantee associations made 金額 Value	保証承諾 Guarantee commitments made 件数 Cases	保証承諾 Guarantee commitments made 金額 Value	償還額 Redemptions 件数 Cases	償還額 Redemptions 金額 Value
	件	百万円	件	百万円	件	百万円
令和元年　(2019)	15,230	168,212	14,522	159,690	15,709	143,269
令和 2年　(2020)	37,565	563,362	35,856	520,385	19,090	191,850
02(2020)　10月 Oct	1,783	22,721	1,698	20,534	1,552	17,305
11月 Nov	1,831	23,458	1,716	21,267	1,483	16,295
12月 Dec	2,216	27,527	2,147	26,096	1,698	19,392
03(2021)　1月 Jan	1,021	11,809	993	10,846	1,009	11,088
2月 Feb	2,698	42,378	2,289	34,029	1,152	11,815
3月 Mar	4,439	63,002	4,032	56,493	1,887	18,456
4月 Apr	492	4,764	974	10,782	1,250	13,500

年　月 Fiscal year and month	保証債務残高 Guarantee obligation 件数 Cases	保証債務残高 Guarantee obligation 金額 Value	代位弁済額 Paid under guarantee 件数 Cases	代位弁済額 Paid under guarantee 金額 Value	求償権現在額 Guarantor's right of indemnify outstanding 件数 Cases	求償権現在額 Guarantor's right of indemnify outstanding 金額 Value
	件	百万円	件	百万円	件	百万円
令和元年　(2019)	44,454	355,936	1,016	8,042	1,321	7,419
令和 2年　(2020)	59,848	670,800	764	5,528	1,058	5,291
02(2020)　10月 Oct	59,332	660,193	57	399	953	4,499
11月 Nov	59,402	662,838	72	539	1,025	5,033
12月 Dec	59,848	670,800	36	372	1,058	5,291
03(2021)　1月 Jan	59,939	671,995	34	391	1,092	5,670
2月 Feb	60,371	681,852	33	298	1,125	5,940
3月 Mar	62,243	716,605	56	585	325	1,188
4月 Apr	62,881	728,785	27	170	351	1,357

34　着工建築物建築主別状況

Building Construction Started by Type of Investor

Source: Ministry of Land, Infrastructure and Transport　　資料：国土交通省総合政策局

年　月 Year and month	総数 total			国 National government			県 Prefectures			市区町村 Cities, ward, towns and villages	
	建築物の数 Number	床面積の合計 Total floor area (thou. ㎡)	工事費予定額 Estimated construction cost (¥10mil.)	建築物の数 Number	床面積の合計 Total floor area (thou. ㎡)	工事費予定額 Estimated construction cost (¥10mil.)	建築物の数 Number	床面積の合計 Total floor area (thou. ㎡)	工事費予定額 Estimated construction cost (¥10mil.)	建築物の数 Number	床面積の合計 Total floor area (thou. ㎡)
	棟	千㎡	千万円	棟	千㎡	千万円	棟	千㎡	千万円	棟	千㎡
令和元年 (2019)	12,201	2,232	38,893	7	1	9	28	10	287	150	45
令和 2年 (2020)	10,423	1,949	33,926	3	2	68	24	11	264	103	29
02(2020) 6月 Jun	961	172	2,700	－	－	－	3	0	3	4	0
7月 Jul	900	218	3,875	－	－	－	－	－	－	13	2
8月 Aug	833	143	2,405	－	－	－	2	0	1	4	1
9月 Sep	846	149	2,974	－	－	－	1	0	0	14	11
10月 Oct	897	201	3,506	－	－	－	1	0	4	13	4
11月 Nov	916	168	2,994	2	2	68	7	7	155	2	0
12月 Dec	884	136	2,489	1	0	0	2	0	1	10	3
03(2021) 1月 Jan	818	183	3,157	－	－	－	－	－	－	12	12
2月 Feb	862	119	1,950	1	1	10	－	－	－	5	1
3月 Mar	942	188	3,561	－	－	－	1	1	29	3	0

年　月 Year and month	市町村(続) Cities, towns and villages	会社 Companies			会社でない団体 Organizations other than			個人 Individuals		
	工事費予定額 Estimated construction cost (¥10mil.)	建築物の数 Number	床面積の合計 Total floor area (thou. ㎡)	工事費予定額 Estimated construction cost (¥10mil.)	建築物の数 Number	床面積の合計 Total floor area (thou. ㎡)	工事費予定額 Estimated construction cost (¥10mil.)	建築物の数 Number	床面積の合計 Total floor area (thou. ㎡)	工事費予定額 Estimated construction cost (¥10mil.)
	千万円	棟	千㎡	千万円	棟	千㎡	千万円	棟	千㎡	千万円
令和元年 (2019)	1,428	3,841	1,121	17,130	176	83	2,086	7,999	973	17,953
令和 2年 (2020)	1,174	3,346	981	14,305	178	102	2,704	6,769	824	15,410
02(2020) 6月 Jun	11	369	97	1,239	13	7	184	572	67	1,263
7月 Jul	68	280	133	2,201	15	11	298	592	72	1,308
8月 Aug	9	259	71	1,015	14	5	124	554	66	1,256
9月 Sep	558	246	64	1,036	10	5	94	575	70	1,286
10月 Oct	180	273	110	1,579	23	15	392	587	72	1,352
11月 Nov	0	283	80	1,173	21	10	285	601	69	1,312
12月 Dec	81	245	51	769	18	8	223	608	74	1,416
03(2021) 1月 Jan	336	259	106	1,577	10	2	33	537	63	1,211
2月 Feb	17	255	47	581	8	2	35	593	69	1,308
3月 Mar	18	321	97	1,768	18	21	459	599	69	1,287

注）単位未満四捨五入のために総数に一致しない場合がある。

35　着工新設住宅利用関係別・種類別状況

New Housing Construction Started by Type of Owner Occupant Relation and kind

Source: Ministry of Land, Infrastructure and Transport　資料：国土交通省総合政策局

年　月 Year and month	利用関係別 By type of owner occupant relation										
	総数 Total		持家 Owned houses		貸家 Rented houses		給与住宅 Issued houses		分譲住宅 Built for Sale		総数 Total 共同 Apartment
	戸数 Number	床面積の合計 Total floor area (thou. ㎡)	戸数 Number	床面積の合計 Total floor area (thou. ㎡)	戸数 Number	床面積の合計 Total floor area (thou. ㎡)	戸数 Number	床面積の合計 Total floor area (thou. ㎡)	戸数 Number	床面積の合計 Total floor area (thou. ㎡)	戸数 Number
	戸	千㎡	戸	千㎡	戸	千㎡	戸	千㎡	戸	千㎡	戸
令和元年 (2019)	11,935	1,200	6,354	752	2,921	159	60	4	2,600	285	1,026
令和 2年 (2020)	10,179	1,033	5,502	647	2,031	106	65	3	2,581	277	1,222
02(2020) 6月 Jun	771	81	463	55	122	6	－	－	186	20	59
7月 Jul	1,057	108	479	56	173	8	2	0	403	43	306
8月 Aug	771	81	476	56	130	7	－	－	165	18	68
9月 Sep	778	81	454	54	163	9	1	0	160	18	26
10月 Oct	789	82	477	56	147	8	1	0	164	18	44
11月 Nov	870	89	504	58	164	9	2	0	200	22	87
12月 Dec	989	96	500	58	246	13	－	－	243	25	156
03(2021) 1月 Jan	781	79	436	51	170	9	－	－	175	19	115
2月 Feb	789	85	481	57	119	7	－	－	189	21	31
3月 Mar	824	88	484	57	109	6	1	0	230	25	32

年　月 Year and month	種類別 By kind										
	総数 Total			専用住宅 Exclusive dwellings				併用住宅・その他 Dwellings combined with other use & others			
	共同 Apartment	一戸建・長屋建 Detached, tenement		共同 Apartment		一戸建・長屋建 Detached, tenement		共同 Apartment		一戸建・長屋建 Detached, tenement	
	床面積の合計 Total floor area (thou. ㎡)	戸数 Number	床面積の合計 Total floor area (thou. ㎡)	戸数 Number	床面積の合計 Total floor area (thou. ㎡)	戸数 Number	床面積の合計 Total floor area (thou. ㎡)	戸数 Number	床面積の合計 Total floor area (thou. ㎡)	戸数 Number	床面積の合計 Total floor area (thou. ㎡)
	千㎡	戸	千㎡	戸	千㎡	戸	千㎡	戸	千㎡	戸	千㎡
令和元年 (2019)	53	10,910	1,147	1,003	51	10,853	1,140	22	1	57	6
令和 2年 (2020)	73	8,957	960	863	41	8,902	956	359	33	55	5
02(2020) 6月 Jun	2	712	79	59	2	708	79	－	－	4	0
7月 Jul	25	751	83	85	4	744	82	221	21	7	0
8月 Aug	3	703	77	68	3	699	75	－	－	4	0
9月 Sep	1	752	80	26	1	752	80	－	－	－	－
10月 Oct	2	745	80	44	3	742	80	－	－	3	0
11月 Nov	4	783	85	83	4	781	85	4	0	2	0
12月 Dec	10	833	87	126	8	829	86	30	2	4	0
03(2021) 1月 Jan	6	666	73	57	3	660	72	58	3	6	0
2月 Feb	2	758	82	31	2	755	82	－	－	3	0
3月 Mar	1	792	87	27	1	791	87	5	0	1	0

36　発注者組織別公共工事着工（総工事費評価額）
Public Construction Started by Orders
(Appraised value of total Construction)

Source: Ministry of Land, Infrastructure and Transport　資料：国土交通省総合政策局

年　月 Year and month	総　数 Total	国 National government	独立行政法人 Incorporated Administrative Agency	政府系企業 Government enterprises	県 Prefectures	市町村 Cities, towns and villages	地方公営企業 Local public enterprises	その他 Others
	百万円	百万円	百万円	百万円	百万円	百万円	百万円	百万円
令和元年　(2019)	206,071	20,422	871	12,999	81,358	76,478	8,169	5,773
令和 2年　(2020)	207,121	25,802	1,046	9,256	94,994	60,242	12,289	3,492
02(2020) 10月 Oct	18,075	827	－	79	8,197	5,194	3,643	135
11月 Nov	23,413	1,049	69	3,025	11,846	7,185	199	40
12月 Dec	9,821	1,237	－	119	3,891	4,392	55	125
03(2021) 1月 Jan	7,541	1,441	－	629	2,538	2,046	668	219
2月 Feb	12,468	1,691	323	3,196	4,856	2,403	－	－
3月 Mar	21,383	6,619	74	164	11,141	3,311	58	16

注）単位未満四捨五入のため総数に一致しない場合がある。　Note) Figures may not add up to the totals because of rounding.

37　生活保護実施状況
Public Livelihood Aid

Source: Gunma Prefectural Government Office　資料：県健康福祉課

年　度　月 Fiscal Year and month	被保護世帯 Households that received aid	被保護人員 Persons who received aid	被保護率 Rate of aid	扶助別被保護人員 Persons by kind of aid			扶助別保護費 Expenditure by kind of aid		
				生活扶助 Livelihood	医療扶助 Medical care	その他 others	生活扶助 Livelihood (¥thou.)	医療扶助 Medical care (¥thou.)	その他 others (¥thou.)
	世帯	人	%	人	人	人	千円	千円	千円
平成30年度(2018)	12,469	15,043	0.77	13,532	13,282	12,915	7,886,035	12,839,634	3,488,294
令和元年度(2019)	12,526	14,984	0.77	13,462	13,092	12,902	7,797,634	12,984,552	3,519,138
02(2020) 10月 Oct	12,546	14,895	0.77	13,447	13,273	12,890	606,298	1,055,789	294,009
11月 Nov	12,563	14,896	0.77	13,653	13,292	12,938	662,274	1,018,528	297,165
12月 Dec	12,582	14,914	0.78	13,667	13,329	12,963	817,949	1,108,534	303,014
03(2021) 1月 Jan	12,579	14,916	0.78	13,440	13,176	12,946	655,152	1,035,247	296,674
2月 Feb	12,531	14,868	0.77	13,358	13,147	12,869	656,906	1,070,897	298,170
3月 Mar	12,593	14,941	0.78	13,442	13,245	12,996	655,135	964,507	300,036

38　景気動向指数　Indexes of Business Conditions

Source(Gunma-ken)：Gunma Prefectural Government Office　資料(群馬県)：県統計課

Source(Japan)：Economic and Social Research Institute, Cabinet office, Government of Japan　資料(全国)：内閣府　経済社会総合研究所

年　月 Year and month	群馬県 Gunma-ken				全国 Japan			
	CI Composite Indexes 平成27年(2015)=100			DI一致指数 Diffusion Indexes Coincident Index	CI Composite Indexes 平成27年(2015)=100			DI一致指数 Diffusion Indexes Coincident Index
	先行指数 Leading Index	一致指数 Coincident Index	遅行指数 Lagging Index		先行指数 Leading Index	一致指数 Coincident Index	遅行指数 Lagging Index	
				%				%
02(2020) 4月 Apr	82.1	93.2	93.9	28.6	r80.0	80.9	r97.6	0.0
5月 May	78.2	85.5	92.0	14.3	r77.8	r73.8	r92.8	0.0
6月 Jun	82.5	86.1	85.9	28.6	r83.7	78.0	r93.2	10.0
7月 Jul	91.1	88.9	85.5	42.9	r87.3	81.1	r92.4	80.0
8月 Aug	91.3	91.3	86.4	71.4	r89.7	r82.4	r91.6	90.0
9月 Sep	96.0	91.4	87.5	57.1	r93.3	85.1	91.5	70.0
10月 Oct	97.2	94.7	86.6	100.0	r95.2	88.6	r91.3	90.0
11月 Nov	99.3	95.4	85.8	71.4	r97.1	r88.7	91.0	95.0
12月 Dec	102.1	95.5	86.0	85.7	r97.4	89.2	r90.7	100.0
03(2021) 1月 Jan	104.9	98.2	87.6	71.4	r98.2	r91.6	r91.2	66.7
2月 Feb	105.8	95.7	89.0.	42.9	r98.9	89.9	r91.0	55.6
3月 Mar	…	…	…	…	102.5	93.0	93.7	88.9

39　前橋地方気象台気象

Climate of Maebashi Local Meteorological Observatory

Source: Maebashi Local Meteorological Observatory　資料：前橋地方気象台

年　月 Year and month	平均気圧 Average of Atmospheric pressure 現地 Spot	平均気圧 海面 Sea level	気温 Temperature 平均 Average	気温 高 High	気温 低 Low	相対湿度 Relative Humidity 平均 Average	平均雲量 Average Amount of Clouds	日照時間 Duration of Sunshine	降水量 Precipitation	平均風速 Average of Wind Speed
	hPa	hPa	℃	℃	℃	%		hr	mm	m/s
平　年　1月 Jan	1,002.2	1,016.4	3.5	8.8	-0.8	54	3.9	210.1	26.2	3.3
2月 Feb	1,002.0	1,016.2	4.0	9.4	-0.4	53	4.7	194.3	32.1	3.4
3月 Mar	1,001.8	1,015.9	7.3	12.9	2.6	54	5.6	206.2	61.5	3.4
4月 Apr	1,000.7	1,014.4	13.2	19.0	8.0	56	6.2	199.7	78.1	3.1
5月 May	998.5	1,011.9	18.0	23.5	13.1	62	7.1	192.6	101.9	2.8
6月 Jun	996.0	1,009.2	21.5	26.2	17.5	71	8.3	132.2	145.2	2.4
7月 Jul	995.7	1,008.6	25.1	29.7	21.4	74	8.4	139.0	197.3	2.2
8月 Aug	997.0	1,010.0	26.4	31.3	22.6	73	7.6	165.1	202.3	2.3
9月 Sep	999.9	1,013.1	22.4	26.7	18.9	74	8.0	126.2	220.6	2.2
10月 Oct	1,003.3	1,016.9	16.5	21.2	12.5	68	6.5	161.0	115.5	2.6
11月 Nov	1,004.6	1,018.5	10.8	16.0	6.5	62	4.9	179.3	44.7	2.9
12月 Dec	1,003.3	1,017.4	6.0	11.4	1.7	57	3.7	205.1	23.1	3.2
02(2020)　5月 May	997.9	1,011.1	19.5	25.1	14.7	64	－	187.9	103.0	2.3
6月 Jun	994.3	1,007.3	23.5	28.2	19.5	74	－	150.6	191.5	1.9
7月 Jul	995.9	1,008.8	24.0	27.4	21.2	87	－	52.3	267.0	1.5
8月 Aug	998.1	1,010.8	29.5	35.1	24.9	68	－	240.0	64.5	2.0
9月 Sep	999.4	1,012.4	24.0	28.3	20.9	80	－	104.6	244.5	1.8
10月 Oct	1,004.3	1,017.7	16.6	21.3	13.0	72	－	134.0	150.5	2.0
11月 Nov	1,007.0	1,020.7	12.3	17.7	7.8	60	－	203.4	3.5	2.5
12月 Dec	1,003.2	1,017.2	6.3	12.4	1.7	59	－	219.1	0.0	2.6
03(2021)　1月 Jan	1,003.5	1,017.6	4.0	9.3	-0.3	57	－	192.6	27.5	2.7
2月 Feb	1,001.4	1,015.3	6.3	12.5	1.1	49	－	225.3	30.5	3.3
3月 Mar	1,004.1	1,017.9	10.8	16.1	6.1	55	－	210.8	72.0	2.9
4月 Apr	1,004.2	1,017.8	14.0	19.7	8.5	52	－	222.6	50.5	2.8

40　地域別月平均気温

Average Monthly Temperature by Area

Source: Maebashi Local Meteorological Observatory　資料：前橋地方気象台

年　月 Year and month	藤原 Fujiwara	みなかみ Minakami	草津 Kusatsu	沼田 Numata	中之条 Nakanojo	田代 Tashiro	桐生 Kiryu	上里見 Kamisatomi	伊勢崎 Isesaki	西野牧 Nishinomaki	館林 Tatebayashi	神流 Kanna
	℃	℃	℃	℃	℃	℃	℃	℃	℃	℃	℃	℃
令和元年　(2019)	9.9	11.3	8.5	12.8	12.9	8.4	15.9	14.8	16.4	13.2	16.4	12.8
令和 2年　(2020)	10.0	11.3	8.4	12.8	12.8	8.4	15.6	14.6	16.1	13.1	15.8	12.6
02(2020)　5月 May	13.9	15.0	12.4	16.9	16.7	12.3	19.6	18.4	19.9	16.6	19.5	16.2
6月 Jun	18.3	19.4	16.5	21.5	21.2	16.6	23.4	22.5	23.9	21.0	23.5	20.5
7月 Jul	19.8	20.7	17.7	22.5	22.0	18.3	23.7	23.2	24.3	21.8	24.0	21.5
8月 Aug	23.1	24.4	21.4	26.7	26.7	21.5	29.1	28.0	29.9	26.8	29.3	25.8
9月 Sep	19.1	20.1	16.7	21.9	21.5	16.9	23.9	22.8	24.4	21.3	24.2	20.9
10月 Oct	10.9	12.3	9.1	13.3	13.2	8.8	16.2	15.5	17.0	13.7	16.8	13.3
11月 Nov	5.9	7.6)	5.5	8.3	8.5	5.1	11.8	10.7	12.4	8.8	11.9	8.1
12月 Dec	0.1	1.9	-1.3	1.6	2.5	-1.5	5.6	4.8	6.3	3.4	5.8	2.4
03(2021)　1月 Jan	-2.7	-0.9	-3.7	-0.2	0.4	-4.0	3.2	2.6	3.8)	0.9)	3.5	0.5
2月 Feb	-1.5	0.7	-1.5	2.0	2.8	-1.7	6.1	5.2	6.6	3.8	6.4	3.7
3月 Mar	3.4	6.1)	3.3	7.4	7.3	3.2	11.3	9.7	11.2	8.2	11.2	8.0
4月 Apr	6.9	9.5	6.0	10.6	10.5	5.7	14.2	12.9	14.4	11.2	14.3	11.1

注）「　）」は準正常値。統計に用いる観測資料に欠測等が含まれているが、通常のものと同様に扱うことができる値。

41　犯罪の認知件数と検挙状況
Number of Cases Known to Police and Cleared

Source: Gunma Prefectural Police Headquarters　資料：県警察本部刑事企画課

年　月 Year and month	刑法犯認知件数 Number of penal code offenses known to police							検挙件数 Cases cleared
	総　数 Total	凶悪犯 Felonious offenses	粗暴犯 Violent offenses	窃盗犯 Larceny offenses	知能犯 Intellectual offenses	風俗犯 Moral offenses	その他刑法犯 Others	
	件	件	件	件	件	件	件	件
令和元年　(2019)	11,699	73	1,161	8,095	617	74	1,679	5,987
令和 2年　(2020)	9,965	59	1,098	6,684	513	86	1,525	5,465
02(2020)　9月　Sep	801	8	100	512	32	6	143	422
10月　Oct	900	5	99	579	62	7	148	504
11月　Nov	789	2	90	516	56	4	121	513
12月　Dec	703	5	85	462	40	3	108	550
03(2021)　1月　Jan	639	2	76	419	24	9	109	321
2月　Feb	665	9	64	440	43	4	105	346
3月　Mar	781	1	85	516	50	12	117	357

42　交通事故の発生件数と死傷者数
Number of Traffic Accidents and Casualties

Source: Gunma Prefectural Police Headquarters　資料：県警察本部交通企画課

年　月 Year and month	死傷者数 Number of Killed and Injured			原因別発生件数 Number of traffic accidents by type of violation								
	総数 Total	死亡 killed	負傷 Injured	総数 Total	一時不停止 Failure to stop	優先通行 Impeding priority traffic	交差点安全進行違反 Improper driving at intersection	速度違反 Speeding	信号無視 Disregarding traffic signal	徐行違反 Failure to slow down	安全運転義務違反 Infringement of safe driving	その他 Others
	人	人	人	件	件	件	件	件	件	件	件	件
令和元年 (2019)	14,906	61	14,845	11,831	1,419	468	592	9	511	81	7,431	1,320
令和 2年 (2020)	11,669	45	11,624	9,266	795	587	437	9	444	74	5,994	926
02(2020)　9月　Sep	955	2	953	746	39	48	41	0	45	6	506	61
10月　Oct	1,122	2	1,120	910	53	62	34	0	55	9	602	95
11月　Nov	1,112	5	1,107	890	54	59	44	2	30	11	603	87
12月　Dec	1,219	8	1,211	989	59	83	54	2	39	4	662	86
03(2021)　1月　Jan	925	10	915	763	52	54	44	0	40	5	500	68
2月　Feb	966	2	964	771	54	56	42	1	43	3	510	62
3月　Mar	1,053	3	1,050	851	43	65	32	1	39	12	582	77

43　火災の発生状況　Cases of Fires

Source: Gunma Prefectural Government Office　資料：県消防保安課

年　月 Year and month	出火件数 Cases of Fires		り災世帯数 Households suffered	焼損棟数 Building burnt	建物焼損面積 Floor area Burned	損害額 value of losses (¥thou.)	死者 Persons killed	負傷者 Persons injured
	総　数 Total	うち建物 Building						
	件	件	世帯	棟	㎡	千円	人	人
令和元年 (2019)	704	361	316	655	27,968	1,689,642	30	80
令和 2年 (2020)	633	333	270	551	22,533	1,441,992	28	107
01(2019)								
7月～9月　3rd Quarter	119	72	62	111	3,579	154,213	4	14
10月～12月　4th Quarter	147	99	85	166	6,801	428,368	6	22
02(2020)								
1月～3月　1st Quarter	199	92	86	173	7,909	641,061	12	32
4月～6月　2nd Quarter	163	85	48	131	4,415	285,203	4	25
7月～9月　3rd Quarter	106	67	45	103	6,336	215,424	5	18
10月～12月　4th Quarter	165	89	91	144	3,873	300,304	7	32

統計ぐんま No. 564

令和3年5月号
令和3年6月22日発行

編集　群馬県総務部統計課

〒371－8570 群馬県前橋市大手町一丁目1番1号
ダイヤルイン　027－226－2402
電話 027－223－1111(大代表)庁内電話2402
E-Mail toukeika@pref.gunma.lg.jp