



統計資料 5-7

令和2年度  
群馬の県民経済計算

令和5年7月

群馬県

# 目 次

|                                    |     |
|------------------------------------|-----|
| 利用上の注意                             | 1   |
| 県民経済計算とは？                          | 2   |
| 県民経済計算の概念と相互関連                     | 4   |
| <b>一 県民経済計算の概要（令和2年度）</b>          |     |
| I 概況（総額の動き）                        | 9   |
| II 県内総生産（生産側）                      | 11  |
| III 県民所得の分配                        | 21  |
| IV 県内総生産（支出側）                      | 25  |
| V 県内総生産の国際比較                       | 30  |
| <b>二 統計表</b>                       |     |
| I 基本勘定                             | 33  |
| 1 統合勘定                             | 33  |
| 2 制度部門別所得支出勘定                      | 37  |
| 3 制度部門別資本勘定                        | 40  |
| II 主要系列表                           | 41  |
| 1 経済活動別県内総生産（名目）                   | 41  |
| 2 経済活動別県内総生産（実質：連鎖方式）              | 45  |
| 3 経済活動別県内総生産（デフレーター：連鎖方式）          | 48  |
| 4 県民所得及び県民可処分所得の分配                 | 50  |
| 5 県内総生産（支出側、名目）                    | 54  |
| 6 県内総生産（支出側、実質：連鎖方式）               | 56  |
| 7 県内総生産（支出側、デフレーター：連鎖方式）           | 58  |
| III 付表                             | 59  |
| (1) 社会保障負担の明細表（県民ベースの家計及び雇主の支払）    | 59  |
| (2) 一般政府から県民ベースの家計への移転の明細表（社会保障関係） | 61  |
| (3) 経済活動別県内総生産及び要素所得               | 63  |
| (4) 経済活動別の就業者数及び雇用者数               | 73  |
| IV 関連指標                            | 74  |
| V 参考表                              | 76  |
| (1) 群馬県民勘定行列                       | 76  |
| (2) 所得支出勘定の分割 家計部門（個人企業を含む）        | 78  |
| <b>三 推計方法</b>                      |     |
| 1 経済活動別県内総生産の項目                    | 81  |
| 2 県民所得の分配の項目                       | 91  |
| 3 県内総生産（支出側）の項目                    | 99  |
| 4 県内総生産（生産側）の連鎖方式による実質化            | 103 |
| 5 県内総生産（支出側）の連鎖方式による実質化            | 104 |

## 《 利 用 上 の 注 意 》

- 1 この報告書は、08SNAに準拠して内閣府経済社会総合研究所が作成した「県民経済計算標準方式」に基づき推計したものです。  
※ 「SNA」とは、「System of National Accounts」の略称であり、「国民経済計算」又は「国民経済計算体系」と訳されています。  
「08SNA」は、2008年に国際連合が加盟各国に導入を勧告した国民経済計算の国際的標準体系です。
- 2 新たな資料の採用や推計方法の改善を図り、平成23年度まで遡及改訂しました。令和元年度以前の数値を御利用になる場合も本資料の数値を利用してください。
- 3 実質値は連鎖方式（平成27暦年連鎖価格）を用いて算出しています。
- 4 統計表中の記号の用法は次のとおりです。  
「0.0」 単位に満たない数値  
「-」 マイナス若しくは、皆無又は無意味なもの
- 5 統計表中の数値は、単位未満を四捨五入したため、総数と内訳の合計が一致しない場合があります。  
また、連鎖方式による実質値については、加法整合性がないため、総数と内訳の合計は一致しません。
- 6 増加率は次の算出方法により求めました。  
増加率＝(当年度の計数－前年度の計数)÷前年度の計数×100
- 7 増加寄与度は次の算出方法により求めました。  
増加寄与度＝(当年度の計数－前年度の計数)÷前年度の計数の合計×100  
(ただし、控除項目はマイナス符号)  
なお、連鎖方式の増加寄与度は、次の算出方法によります。  
増加寄与度＝前年度の名目構成比×(当年度の実質計数／前年度の実質計数－1)×100
- 8 本書で取り上げた国の計数は、「2021（令和3）年度 国民経済計算年次推計（2015年基準・2008SNA）」（内閣府経済社会総合研究所）によります。
- 8 群馬県統計情報提供システム (<https://toukei.pref.gunma.jp/>) では、Excel形式による統計表のダウンロードが可能となっておりますので、併せて御利用ください。
- 9 第1表から第10表中の増加率や構成比は、百万円単位の実数をもとに算出しているため、表中の億円単位の実数で算出したものと差が生じる場合があります。
- 10 この報告書に関してのお問い合わせは、群馬県総務部統計課加工統計係までお願いします。（電話027-226-2404）

# 県民経済計算とは？

## 1 概要

県内における各経済主体(企業、家計、財政)が、経済活動により1年間(会計年度)に新たに生み出した価値(付加価値)の流れを、a)生産、b)分配、c)支出の三面から総合的に捉えたものです。

a)生産(11～21ページ) **県内総生産(生産側)** = 産出額 - 中間投入額

b)分配(21～24ページ) **県民所得の分配** = 県民雇用者報酬 + 財産所得 + 企業所得

c)支出(25～30ページ) **県内総生産(支出側)** = 民間最終消費支出 + 政府最終消費支出  
+ 総資本形成 + 移輸出等

## 2 統計数値が示すもの

- ・ 県経済の規模(県内総生産の実額)
- ・ 経済構造(県内総生産の構成比)
- ・ 経済成長率(県内総生産の対前年度増加率)

## 3 統計の使われ方

- ・ 経済の見通しや経済計画の策定
- ・ 経済実績の評価・分析
- ・ 本県経済の特徴
- ・ 国や他の都道府県との比較

## 4 三面等価の原則

生産・分配・支出は三つの異なる側面から付加価値の流れを捉えたもので、同一のものを異なった視点から見ているということができます。

したがって、この三者は同額となり(生産=分配=支出)、これを三面等価の原則と言います。

ただし、県民経済計算で把握する経済活動の範囲は生産・支出と分配とで少し違いがあります。生産と支出は県内で行われた経済活動を把握対象としているのに対し、分配では県内の居住者や事業所等が行った経済活動(県外で行った分を含む)を対象としています。これは、どちらの方法がより目的に合うかなどを考慮して使い分けているためですが、その結果、数値に差異が生じます。3ページや4～5ページに実際の金額を記載していますので、参考にしてください。

### a) 県内総生産(生産側)

国のGDPに当たるもので、県内の生産活動により1年間に新たに付加された価値(付加価値)の総額です。(原材料などの額は、新たに付加された価値ではないので、産出額から差し引きます)

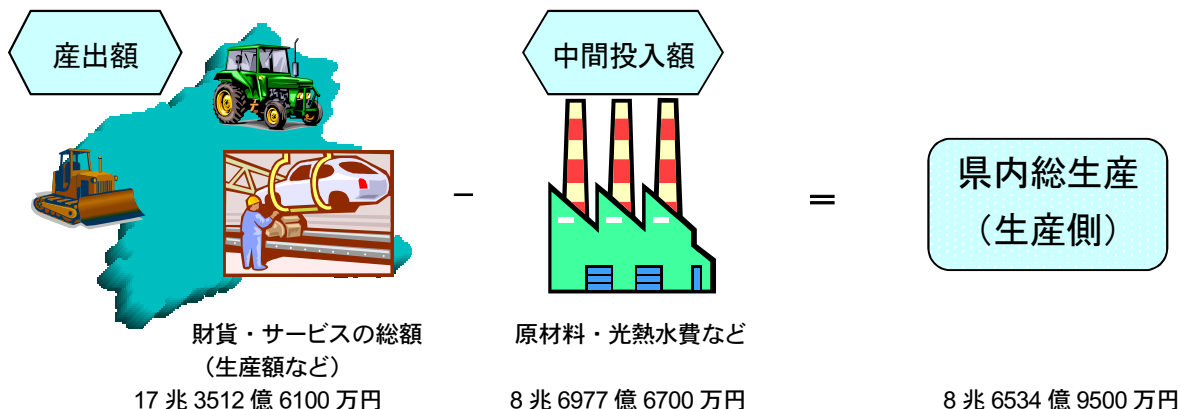

### b) 県民所得の分配

法人を含む県民が、生産活動に提供した生産要素(労働、資金、土地など)の対価として受ける付加価値の利益配分です。(預金なども金融機関を通じて生産活動に資金を提供することになるため、利子という所得を受けることができます)

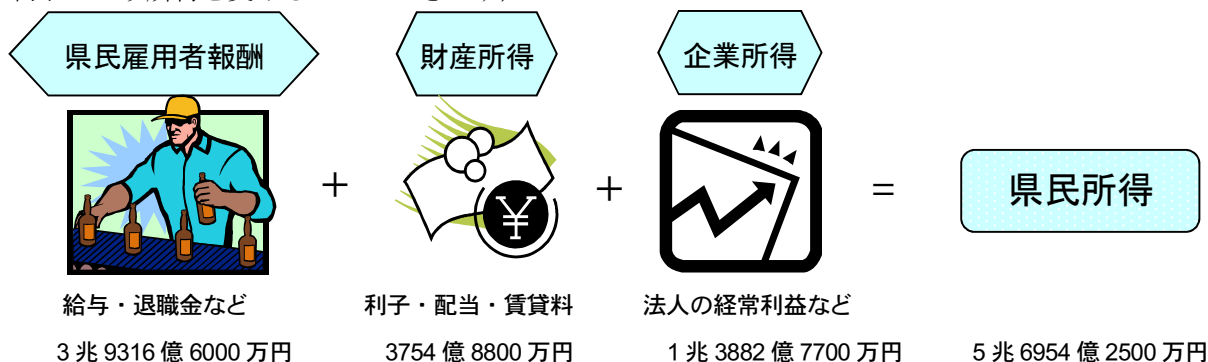

### c) 県内総生産(支出側)

県内で生産された付加価値を支出面から捉えたものです。



## 県民経済計算の概念と相互関連

|                        |  |                              |
|------------------------|--|------------------------------|
|                        | 産出額(生産者価格表示)<br>17兆3512億6100万円                   |                              |
|                        | 県内総生産(生産側、生産者価格表示) = 最終生産物<br>8兆6534億9500万円      |                              |
|                        | 県内純生産(生産者価格表示)<br>6兆3225億9000万円                  |                              |
|                        | 県内要素所得<br>5兆6148億3400万円                          |                              |
|                        | 県内要素所得<br>5兆6148億3400万円                          |                              |
|                        | 県内雇用者報酬<br>3兆9543億9300万円                         |                              |
| 県外からの純所得<br>805億9100万円 | 県内総生産(生産者価格表示)<br>8兆6534億9500万円                  |                              |
|                        | 県民総所得(生産者価格表示)<br>8兆7340億8600万円                  |                              |
| 県外からの純所得<br>805億9100万円 | 県内要素所得<br>5兆6148億3400万円                          |                              |
|                        | 県民要素所得<br>5兆6954億2500万円                          |                              |
|                        | 県民所得<br>5兆6954億2500万円                            |                              |
|                        | 県民雇用者報酬<br>3兆9316億6000万円                         | 財産所得<br>3754億8800万円          |
|                        | 県内総生産(支出側) = 県内総生産(生産側、生産者価格表示)<br>8兆6534億9500万円 |                              |
|                        | 民間最終消費支出<br>4兆2246億3100万円                        | 地方政府等最終消費支出<br>1兆2295億5600万円 |
| 県外からの純所得<br>805億9100万円 | 県内総生産(支出側)<br>8兆6534億9500万円                      |                              |
|                        | 県民総支出<br>8兆7340億8600万円                           |                              |

(注)各項目の枠は例示的に示したもので、枠の大きさと数値に相関関係はありません。

(令和2年度値)

|                             |                                      |
|-----------------------------|--------------------------------------|
|                             |                                      |
| 中間投入=中間生産物<br>8兆6977億6700万円 |                                      |
| 固定資本減耗<br>2兆3309億500万円      |                                      |
| 7077億5600万円                 | ← 生産・輸入品に課される税(控除)補助金                |
|                             |                                      |
| 営業余剰・混合所得<br>1兆6604億4100万円  |                                      |
|                             |                                      |
|                             |                                      |
|                             |                                      |
|                             |                                      |
|                             |                                      |
|                             |                                      |
| 企業所得<br>1兆3882億7700万円       |                                      |
|                             |                                      |
|                             |                                      |
| 県内総資本形成<br>2兆2079億6600万円    | 財貨サービスの移出入(純)・統計上の不突合<br>9913億4200万円 |
|                             |                                      |
|                             |                                      |
|                             |                                      |

生  
産  
配  
支  
出





# 一 県民経済計算の概要（令和2年度）

I 概況（総額の動き）

II 県内総生産（生産側）

III 県民所得の分配

IV 県内総生産（支出側）

V 県内総生産の国際比較



## 県民経済計算の概要（令和2年度）

### I 概況（総額の動き）

#### 【日本経済】

令和2年度は、世界的に新型コロナウイルス感染症の流行が経済活動へ甚大な影響を与え、未曾有の経済危機を引き起こした。

日本経済においても、①訪日外国人の激減を通じたインバウンド需要の消失や、②中国の生産活動縮小に起因する供給制約を通じた生産活動の停滞、③感染防止のために取られた施策等による経済社会活動の抑制、④世界経済の停滞を受けた輸出の大幅な減少等、様々な経路を通じて、甚大な下押し圧力にさらされた。

令和2年度の名目国内総生産は前年度比3.5%減で、8年ぶりの減少となった。実質国内総生産（平成27暦年連鎖価格）は前年度比4.1%減で、2年連続の減少となった。

#### 【群馬県経済】

令和2年度の名目県内総生産は前年度比6.5%減で、3年連続の減少となった。実質県内総生産（平成27暦年連鎖価格）は前年度比7.1%減で、2年連続の減少となった。

また、県民所得は前年度比10.2%減で3年連続減少となり、それを令和2年10月1日現在の総人口で除した1人当たり県民所得は前年度比9.8%減で、前年度から31万8千円減少し、293万7千円となった。

令和2年度の群馬県経済は、名目、実質ともにマイナスとなった。

本県の基幹産業である製造業は、主力の輸送用機械製造業が大幅減となったほか、はん用・生産用・業務用機械製造業も大幅に減少した。このため、食料品製造業や電気機械製造業など好調に推移した業種があったものの、製造業全体では二桁減となった。また、非製造業では、宿泊・飲食サービス業が4割超の減少となったほか、建設業や、運輸・郵便業、その他のサービスなども大きく減少した。このため、県内総生産は現行基準で最大の減少幅を記録した。

生産活動の低迷は、県民所得を押し下げることとなるが、特に民間法人企業が収益を低下させたことにより、民間法人企業所得が4割近い減少となったことなどから、県民所得は二桁減となり、1人当たり県民所得も大幅に減少した。

県内総生産を支出側からみると、個人消費や企業の設備投資などの県内需要も移輸出などの県外需要もともに減少となった。

第1表 県内総生産と国内総生産

| 項目 |    | 実数        |           | 経済成長率 |       |
|----|----|-----------|-----------|-------|-------|
|    |    | 令和元年度     | 令和2年度     | 令和元年度 | 令和2年度 |
| 県  |    | 億円        | 億円        | %     | %     |
|    | 名目 | 92,507    | 86,535    | -0.2  | -6.5  |
|    | 実質 | 93,245    | 86,579    | -0.2  | -7.1  |
| 国  |    | 億円        | 億円        | %     | %     |
|    | 名目 | 5,568,363 | 5,375,615 | 0.0   | -3.5  |
|    | 実質 | 5,501,310 | 5,273,884 | -0.8  | -4.1  |

（注）総資本形成に係る消費税控除及び輸入品に課される税・関税加算後。

第1図 経済成長率の推移

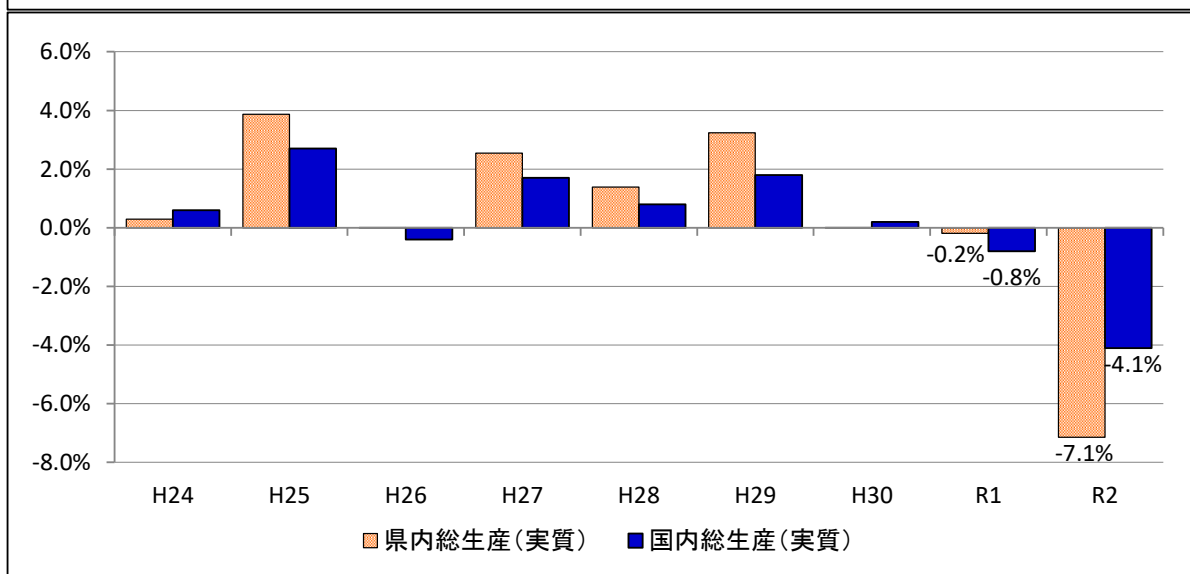
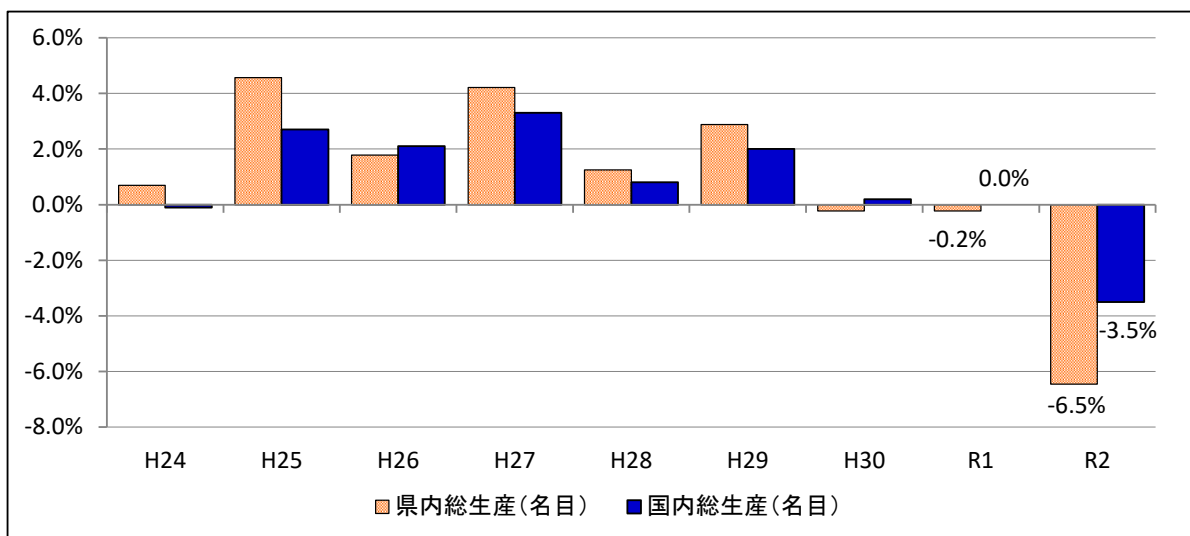

第2図 県内産出額と総生産の推移

(単位：億円)

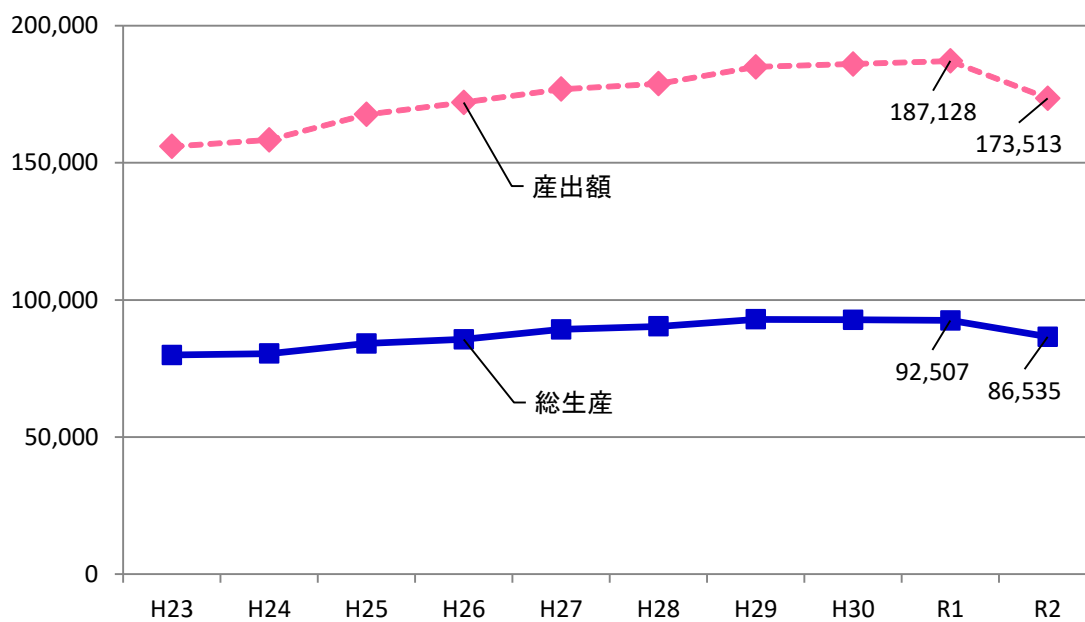

## II 県内総生産(生産側)

### 1 産業別の動き

県内総生産(生産側)の名目値を産業別にみると第2表のとおりである。

第1次産業(農林水産業)は、農業で産出額は増加したもののそれ以上に中間投入が増加したため総生産は0.3%減となった。第1次産業全体では、0.2%減となり4年連続の減少となった。

第2次産業のうち製造業は、主力の輸送用機械製造業が4割減となったほか、はん用・生産用・業務用機械製造業も2割を超える減少となった。このため、食料品製造業や電気機械製造業など好調に推移した産業はあったものの、製造業全体では12.2%減と二桁のマイナスとなった。製造業のマイナスは、3年連続である。建設業は、8.3%減となり2年連続で減少した。第2次産業全体では、11.7%減となり3年連続の減少となった。

第3次産業は、宿泊・飲食サービス業が42.0%減と大幅減となったほか、運輸・郵便業が11.2%減、その他のサービスが11.2%減など減少幅の大きな産業が散見され、第3次産業全体では、2.9%減と平成26年度以来6年ぶりのマイナスとなった。

(第2表、第3図、第4図参照)

第2表 産業別県内総生産

| 項目                | 実数     |        | 増加率  |       | 構成比   |       | 寄与度   |       |
|-------------------|--------|--------|------|-------|-------|-------|-------|-------|
|                   | 令和元年度  | 令和2年度  | R1   | R2    | R1    | R2    | R1    | R2    |
|                   | 億円     | 億円     | %    | %     | %     | %     | %     | %     |
| 第1次産業             | 1,092  | 1,090  | -2.7 | -0.2  | 1.2   | 1.3   | -0.03 | 0.00  |
| 農業                | 1,054  | 1,051  | -2.5 | -0.3  | 1.1   | 1.2   | -0.03 | 0.00  |
| 第2次産業             | 37,401 | 33,030 | -0.8 | -11.7 | 40.6  | 38.3  | -0.34 | -4.74 |
| 製造業               | 32,776 | 28,788 | -0.8 | -12.2 | 35.5  | 33.4  | -0.27 | -4.32 |
| 食料品               | 4,826  | 4,997  | 2.0  | 3.5   | 5.2   | 5.8   | 0.10  | 0.19  |
| はん用・生産用・業務用機械     | 4,101  | 3,170  | -3.8 | -22.7 | 4.4   | 3.7   | -0.18 | -1.01 |
| 電気機械              | 1,695  | 1,965  | 6.9  | 15.9  | 1.8   | 2.3   | 0.12  | 0.29  |
| 輸送用機械             | 9,116  | 5,462  | -8.8 | -40.1 | 9.9   | 6.3   | -0.95 | -3.96 |
| 建設業               | 4,584  | 4,202  | -1.4 | -8.3  | 5.0   | 4.9   | -0.07 | -0.41 |
| 第3次産業             | 53,732 | 52,187 | 0.4  | -2.9  | 58.3  | 60.5  | 0.22  | -1.68 |
| 卸売・小売業            | 9,471  | 9,485  | -1.4 | 0.1   | 10.3  | 11.0  | -0.15 | 0.02  |
| 運輸・郵便業            | 3,229  | 2,867  | -0.3 | -11.2 | 3.5   | 3.3   | -0.01 | -0.39 |
| 宿泊・飲食サービス業        | 1,941  | 1,126  | -7.2 | -42.0 | 2.1   | 1.3   | -0.16 | -0.88 |
| 金融・保険業            | 2,508  | 2,414  | 0.3  | -3.8  | 2.7   | 2.8   | 0.01  | -0.10 |
| 不動産業              | 8,802  | 8,858  | 1.0  | 0.6   | 9.5   | 10.3  | 0.10  | 0.06  |
| 専門・科学技術、業務支援サービス業 | 5,689  | 5,702  | 2.1  | 0.2   | 6.2   | 6.6   | 0.12  | 0.01  |
| 公務                | 3,102  | 3,059  | 3.6  | -1.4  | 3.4   | 3.5   | 0.12  | -0.05 |
| 教育                | 3,251  | 3,242  | 0.7  | -0.3  | 3.5   | 3.8   | 0.02  | -0.01 |
| 保健衛生・社会事業         | 7,432  | 7,397  | 2.0  | -0.5  | 8.1   | 8.6   | 0.16  | -0.04 |
| その他のサービス          | 3,677  | 3,264  | -0.9 | -11.2 | 4.0   | 3.8   | -0.04 | -0.45 |
| 合計                | 92,225 | 86,307 | -0.2 | -6.4  | 100.0 | 100.0 | -0.15 | -6.42 |

(注) 県内総生産は、総資本形成に係る消費税を控除し、輸入品に課される税・関税を加算したものである。構成比及び寄与度が巻末の統計表と一致しない。

第3図 産業別県内総生産の増加寄与度

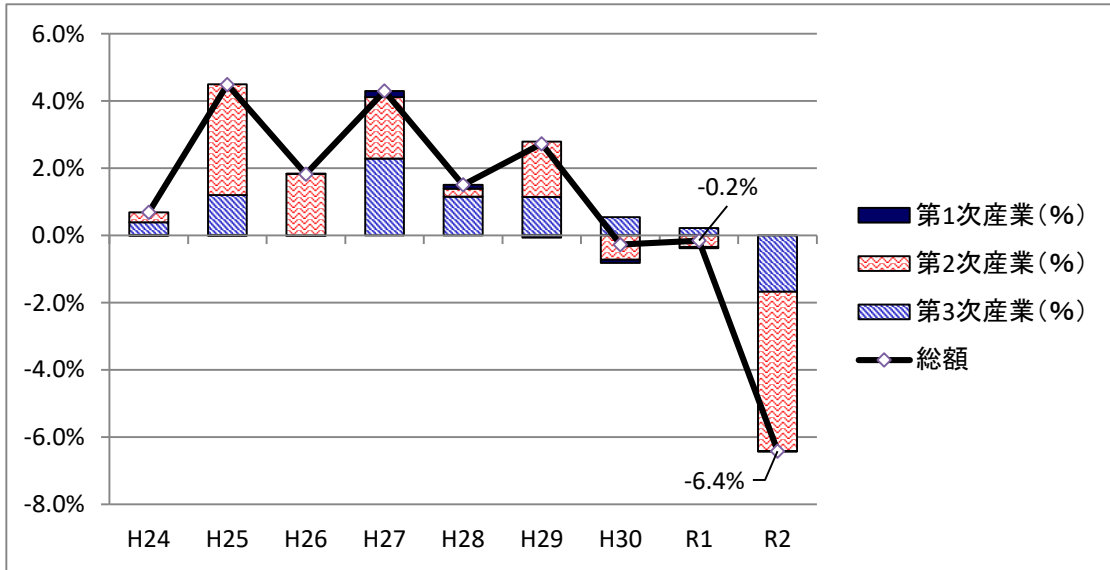

第4図 産業別付加価値率の推移

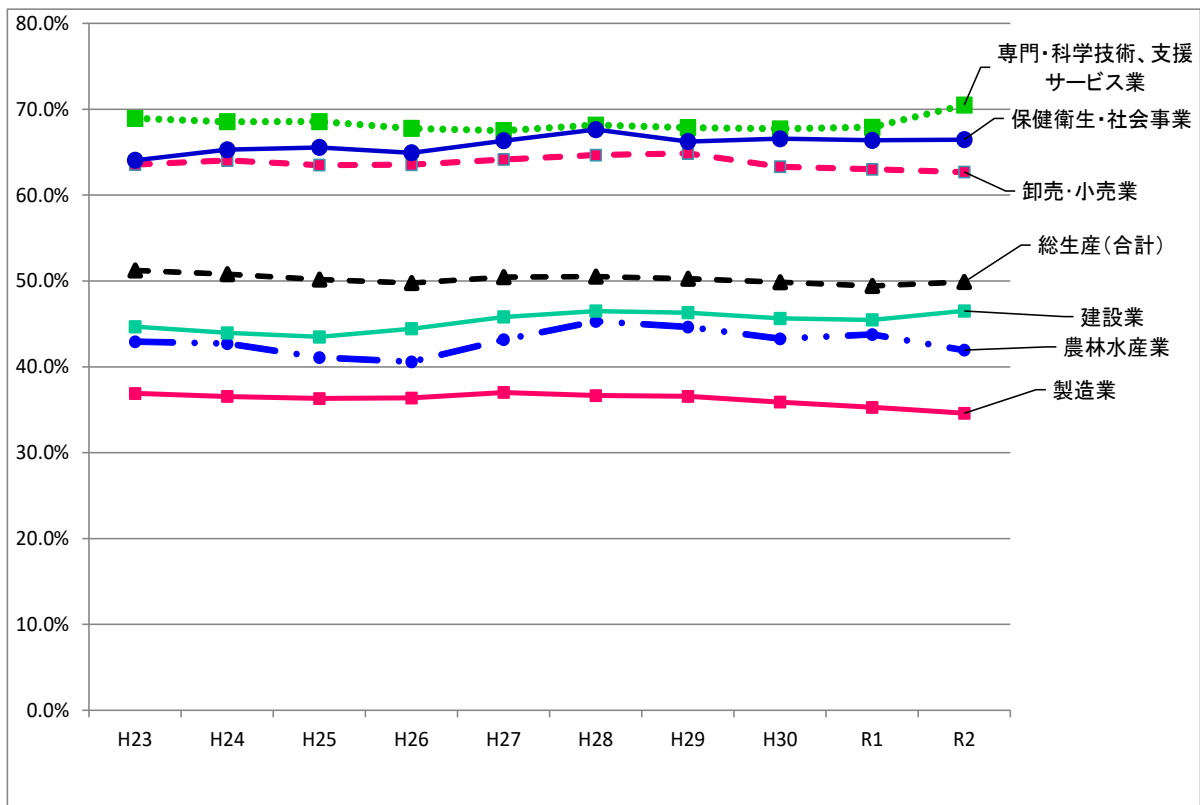

(注) 付加価値率 = 総生産 ÷ 産出額

## 2 本県の産業構造

### (1) 産業構造の推移

産業構造の推移を県内総生産の構成比によって比較すると、第3表のとおりである。  
第1次産業は1.3%、第2次産業は38.3%、第3次産業は60.5%となった。

(第3表、第5図参照)

(単位未満を四捨五入のため、総数と内訳の計が一致しない。)

第3表 産業構造の推移

(単位：%)

| 項目 \ 年度 | H23   | H24   | H25   | H26   | H27   | H28   | H29   | H30   | R1    | R2    |
|---------|-------|-------|-------|-------|-------|-------|-------|-------|-------|-------|
| 第1次産業   | 1.3   | 1.3   | 1.2   | 1.2   | 1.3   | 1.4   | 1.3   | 1.2   | 1.2   | 1.3   |
| 第2次産業   | 38.6  | 38.7  | 40.2  | 41.3  | 41.3  | 40.9  | 41.5  | 40.8  | 40.6  | 38.3  |
| 第3次産業   | 60.1  | 60.1  | 58.6  | 57.6  | 57.4  | 57.7  | 57.3  | 58.0  | 58.3  | 60.5  |
| 合計      | 100.0 | 100.0 | 100.0 | 100.0 | 100.0 | 100.0 | 100.0 | 100.0 | 100.0 | 100.0 |

(注) 産業構造は、第2表 産業別県内総生産の構成比。

第5図 産業構造の推移

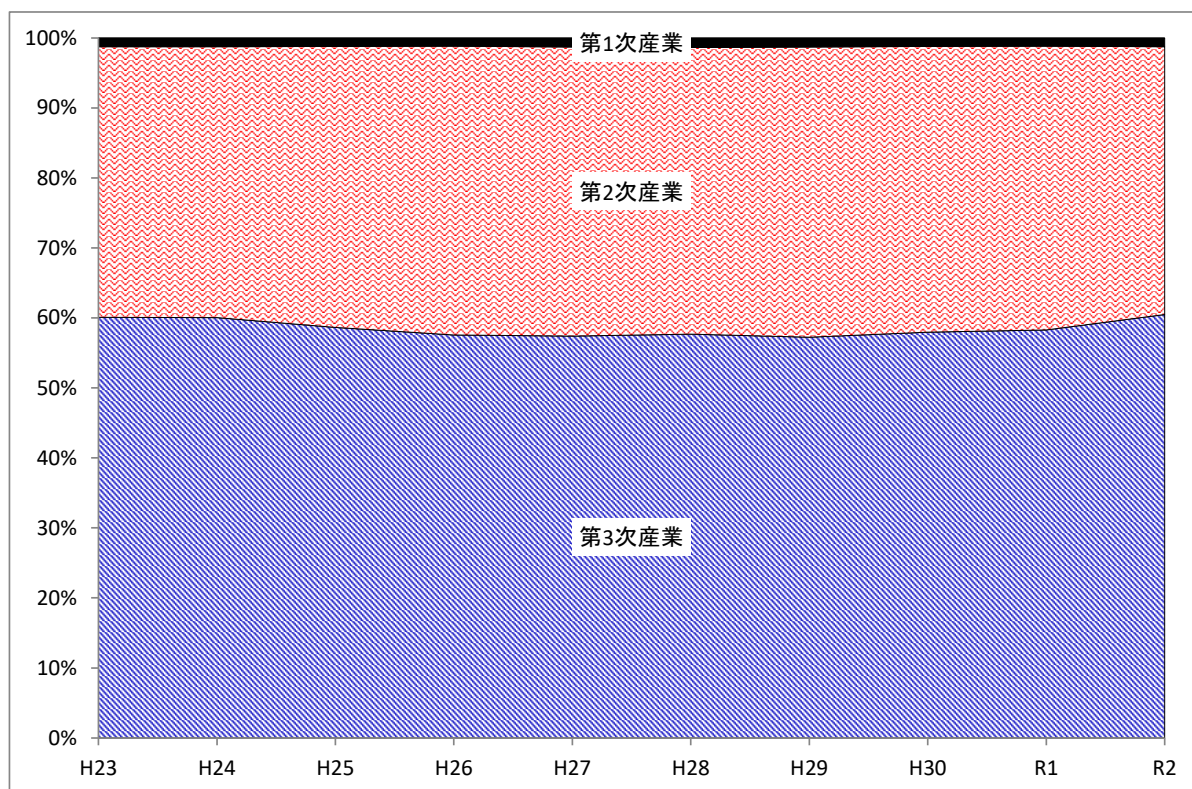

(2) 産業構造の特徴

令和2年度の本県の産業構造の特徴を全国＝1とする特化係数でみると、主要産業である製造業が1.66と大きな値を示しているものの、製造業の特化係数が高かった平成26年度と比べると0.2ポイント強低下した。

一方、情報通信業は0.46、鉱業は0.65、金融・保険業は0.66と全国より小さな値を示している。(第6図、第7図参照)

第6図 特化係数(平成26年度)

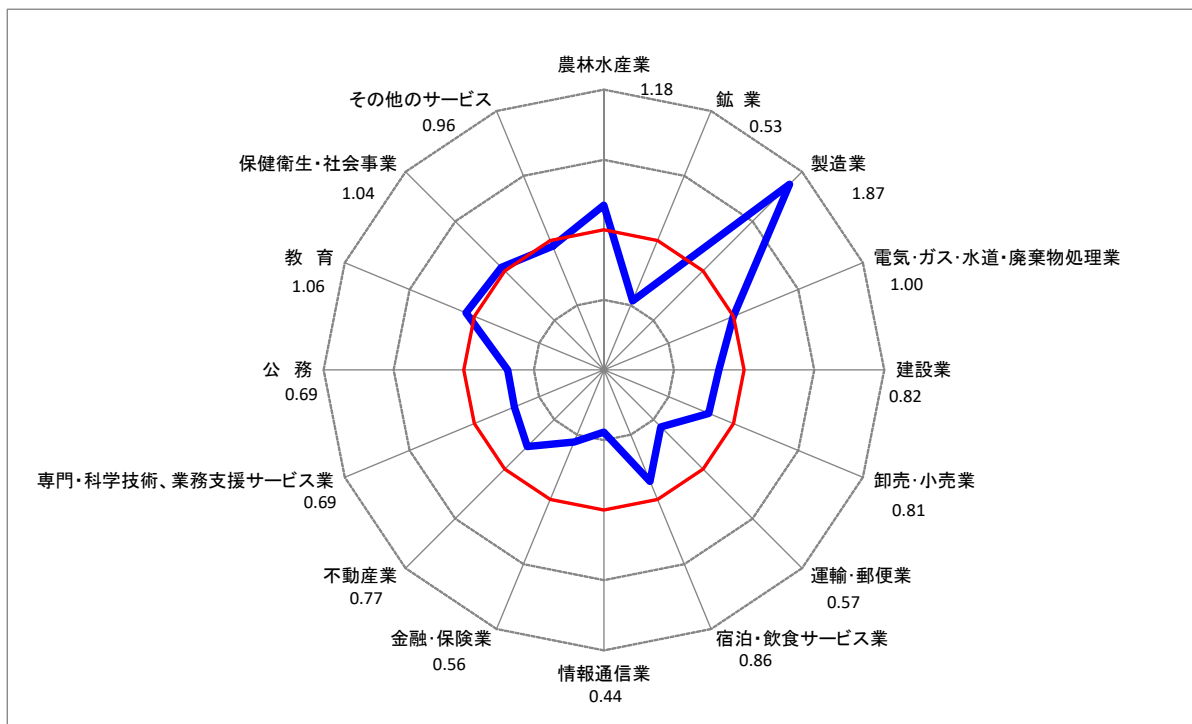

第7図 特化係数(令和2年度)

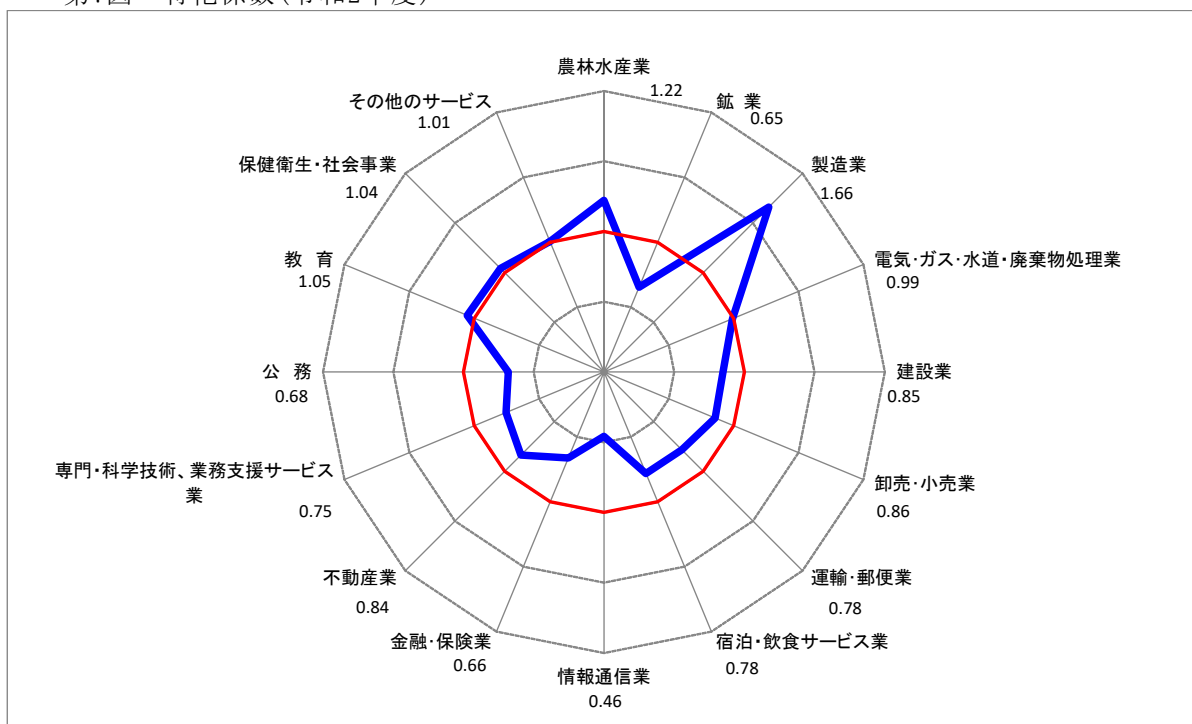

(注) 特化係数＝県の構成比÷国の構成比



### 3 項目別の動き

#### (1) 第1次産業

農業の総生産は1051億円で、0.3%減(令和元年度2.5%減)となり、4年連続で減少した。これは、野菜の価格上昇等により産出額が増加したものの、中間投入が産出額以上に増加したことによる。(第4表、第8図参照)

林業の総生産は37億円で、3.2%増(同8.6%減)となった。これは、育林業の生産が増加したことなどによる。

水産業の総生産は2億円で、16.3%減(同9.3%減)となった。これは、食用養殖収穫高が減少したことなどによる。

第4表 第1次産業の県内総生産

| 項目  | 実数    |       | 増加率  |       | 構成比 |     | 寄与度   |      |
|-----|-------|-------|------|-------|-----|-----|-------|------|
|     | 令和元年度 | 令和2年度 | R1   | R2    | R1  | R2  | R1    | R2   |
|     | 億円    | 億円    | %    | %     | %   | %   | %     | %    |
| 農業  | 1,054 | 1,051 | -2.5 | -0.3  | 1.1 | 1.2 | -0.03 | 0.00 |
| 林業  | 36    | 37    | -8.6 | 3.2   | 0.0 | 0.0 | 0.00  | 0.00 |
| 水産業 | 2     | 2     | -9.3 | -16.3 | 0.0 | 0.0 | 0.00  | 0.00 |

(注) 県内総生産は、総資本形成に係る消費税を控除し、輸入品に課される税・関税を加算したものであるため、構成比が巻末の統計表と一致しない。

第8図 農業産出額の推移

(単位：億円)

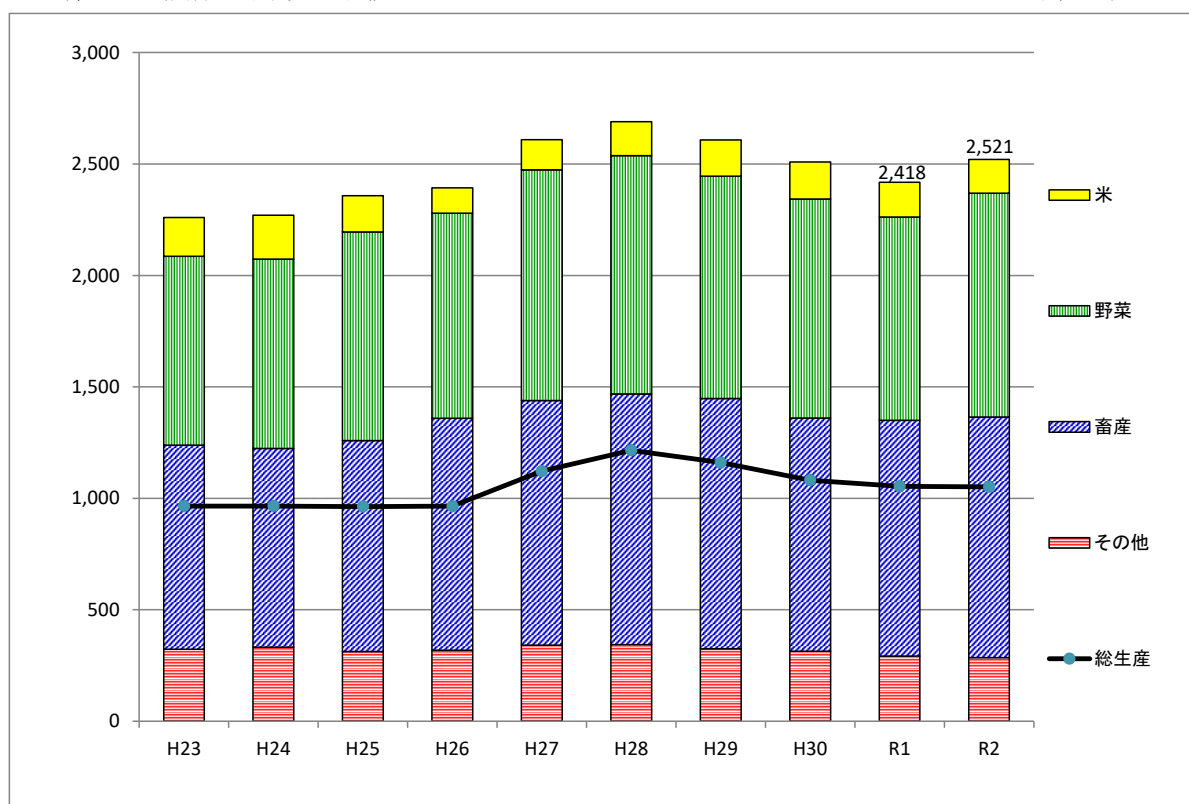

(2) 第2次産業

鉱業の総生産は40億円で、0.1%減(令和元年度0.3%減)となった。

製造業の総生産は2兆8788億円で、12.2%減(同0.8%減)となった。内訳をみると、輸送用機械製造業が40.1%減と4割減となったほか、はん用・生産用・業務用機械製造業も22.7%減と2割を超える減少となった。このため、食料品製造業3.5%増、一次金属製造業10.5%増、電気機械製造業15.9%増など好調に推移した産業もあったものの、製造業全体では12.2%と二桁のマイナスとなった。

本県の製造業の構造を特化係数からみると、輸送用機械製造業、食料品製造業、化学工業、金属製品製造業に特化している。その一方で、石油・石炭製品製造業、パルプ・紙・紙加工品製造業、一次金属製造業などの特化係数が小さな値となっている。

なお、特化係数を平成26年度と比較すると、輸送用機械製造業が0.70ポイント、はん用・生産用・業務用機械製造業が0.28ポイント低下した一方、電気機械製造業が0.39ポイント、化学工業が0.34ポイント、食料品製造業が0.24ポイント上昇した。

(第5表、第9図、第10図、第11図、第12図参照)

建設業の総生産は4202億円で、8.3%減(同1.4%減)となった。これは、建築工事、土木工事ともに産出額が減少したためである。

第5表 第2次産業の県内総生産

| 項目            | 実数     |        | 増加率   |       | 構成比  |      | 寄与度   |       |
|---------------|--------|--------|-------|-------|------|------|-------|-------|
|               | 令和元年度  | 令和2年度  | R1    | R2    | R1   | R2   | R1    | R2    |
|               | 億円     | 億円     | %     | %     | %    | %    | %     | %     |
| 鉱業            | 40     | 40     | -0.3  | -0.1  | 0.0  | 0.0  | 0.00  | 0.00  |
| 製造業           | 32,776 | 28,788 | -0.8  | -12.2 | 35.5 | 33.4 | -0.27 | -4.32 |
| 食料品           | 4,826  | 4,997  | 2.0   | 3.5   | 5.2  | 5.8  | 0.10  | 0.19  |
| 繊維製品          | 245    | 233    | 4.2   | -4.9  | 0.3  | 0.3  | 0.01  | -0.01 |
| パルプ・紙・紙加工品    | 271    | 261    | 5.2   | -3.8  | 0.3  | 0.3  | 0.01  | -0.01 |
| 化学            | 4,441  | 4,542  | 14.1  | 2.3   | 4.8  | 5.3  | 0.59  | 0.11  |
| 石油・石炭製品       | 42     | 79     | 51.1  | 88.8  | 0.0  | 0.1  | 0.02  | 0.04  |
| 窯業・土石製品       | 386    | 412    | -3.0  | 6.8   | 0.4  | 0.5  | -0.01 | 0.03  |
| 一次金属          | 966    | 1,067  | 2.5   | 10.5  | 1.0  | 1.2  | 0.03  | 0.11  |
| 金属製品          | 2,028  | 1,864  | -5.0  | -8.1  | 2.2  | 2.2  | -0.12 | -0.18 |
| はん用・生産用・業務用機械 | 4,101  | 3,170  | -3.8  | -22.7 | 4.4  | 3.7  | -0.18 | -1.01 |
| 電子部品・デバイス     | 926    | 952    | 3.4   | 2.7   | 1.0  | 1.1  | 0.03  | 0.03  |
| 電気機械          | 1,695  | 1,965  | 6.9   | 15.9  | 1.8  | 2.3  | 0.12  | 0.29  |
| 情報・通信機器       | 371    | 419    | -10.1 | 12.9  | 0.4  | 0.5  | -0.04 | 0.05  |
| 輸送用機械         | 9,116  | 5,462  | -8.8  | -40.1 | 9.9  | 6.3  | -0.95 | -3.96 |
| 印刷業           | 360    | 398    | 2.8   | 10.7  | 0.4  | 0.5  | 0.01  | 0.04  |
| その他の製造業       | 3,002  | 2,968  | 3.2   | -1.1  | 3.3  | 3.4  | 0.10  | -0.04 |
| 建設業           | 4,584  | 4,202  | -1.4  | -8.3  | 5.0  | 4.9  | -0.07 | -0.41 |

(注) 県内総生産は、総資本形成に係る消費税を控除し、輸入品に課される税・関税を加算したもので構成比及び寄与度が巻末の統計表と一致しない。

第9図 製造業総生産の推移

(単位：億円)

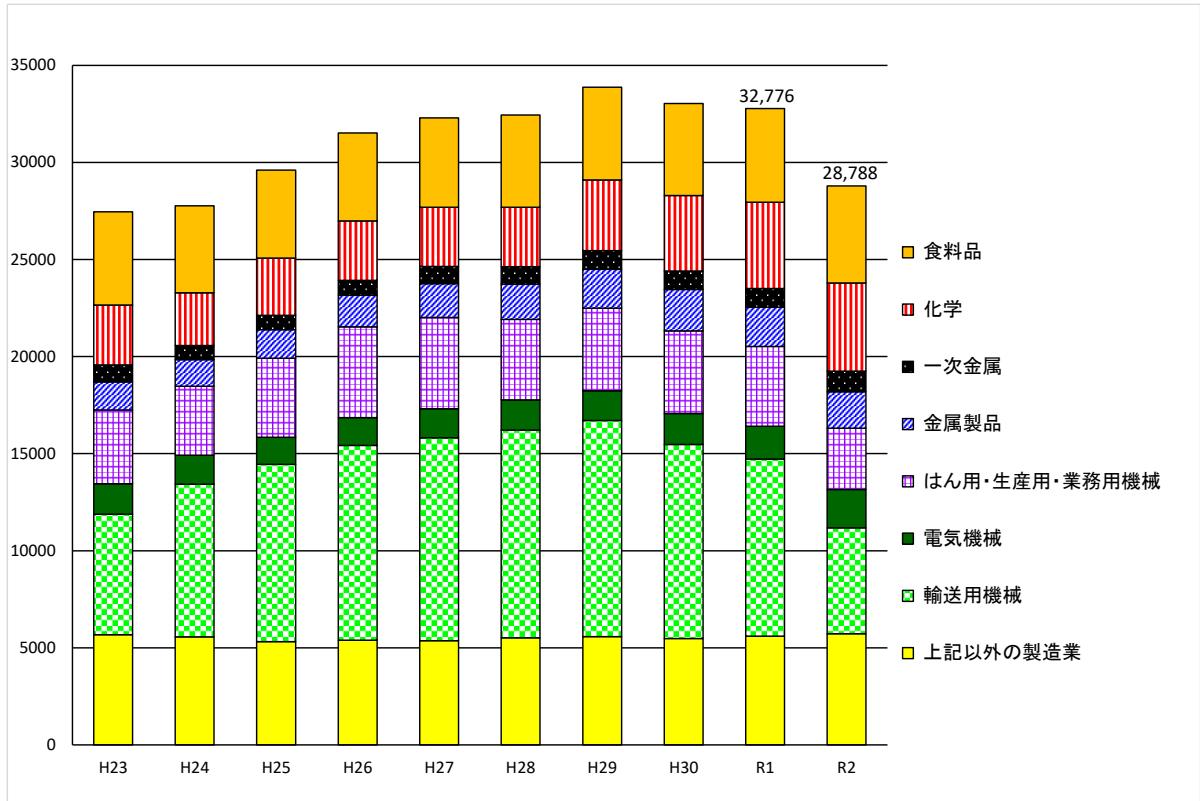

第10図 製造業増加率に対する寄与度

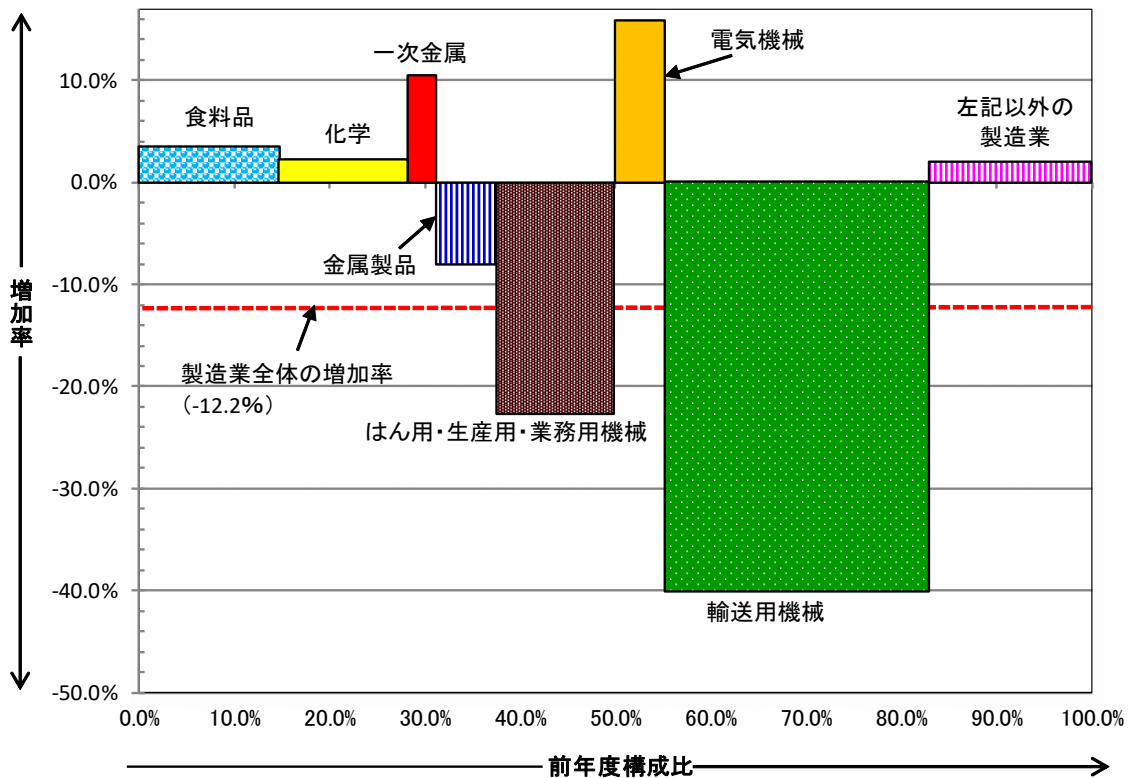

(注) 面積が増加寄与度を表す。

第11図 製造業の特化係数(平成26年度)

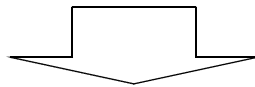
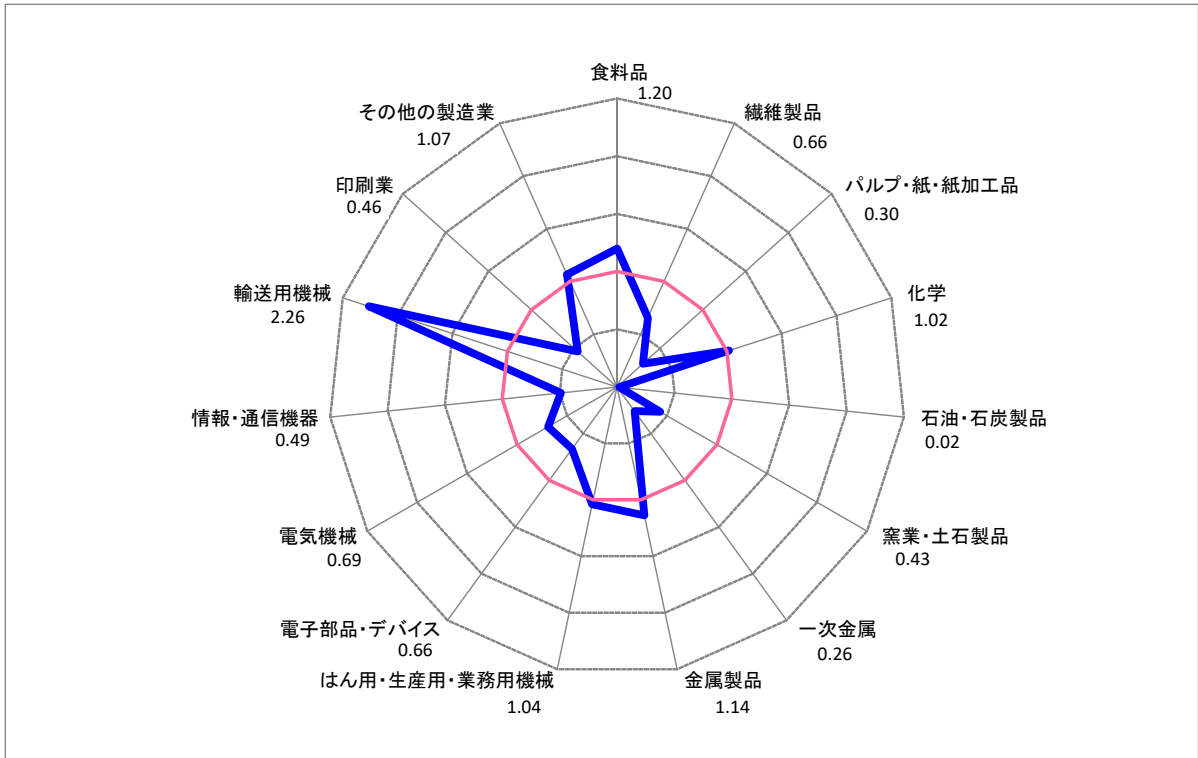

第12図 製造業の特化係数(令和2年度)

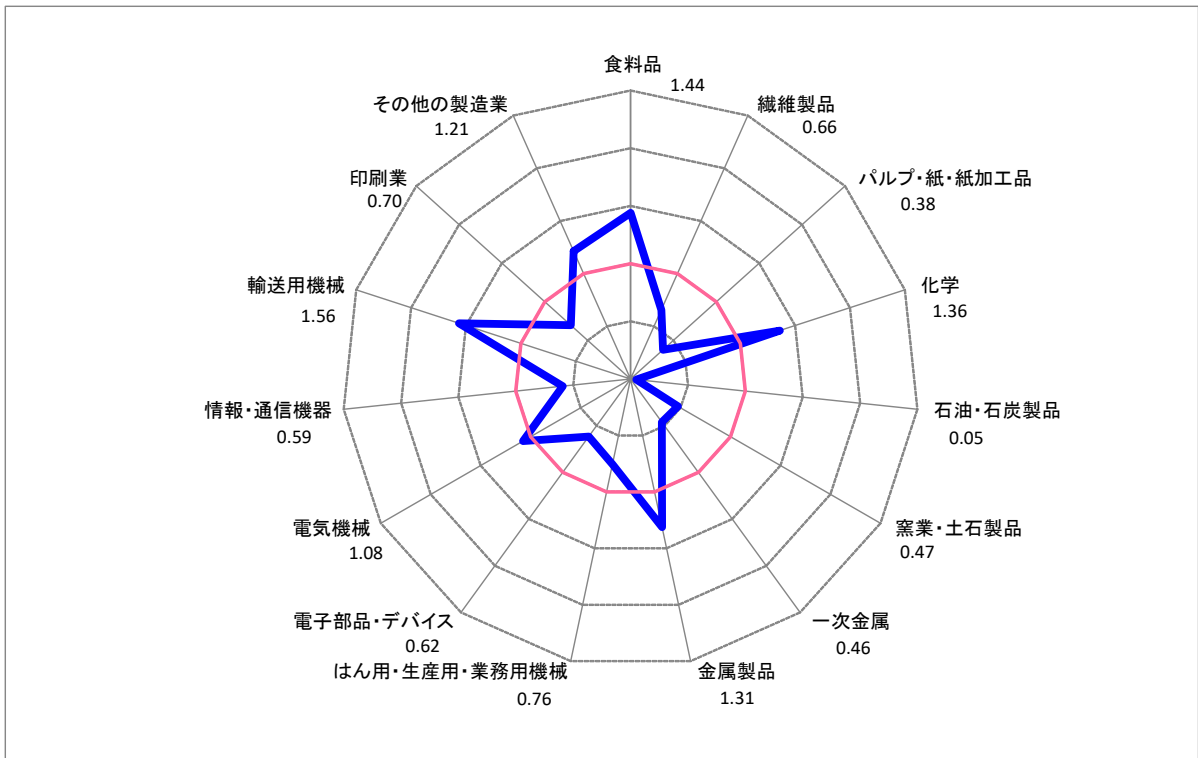

(3) 第3次産業

電気・ガス・水道・廃棄物処理業の総生産は2756億円で、3.9%増(令和元年度2.9%増)となった。これは、電気業の中間投入が減少したことなどによる。

卸売・小売業の総生産は9485億円で、0.1%増(同1.4%減)となった。

運輸・郵便業の総生産は2867億円で、11.2%減(同0.3%減)となった。これは、運輸業の産出額が減少したことなどによる。

宿泊・飲食サービス業の総生産は1126億円で、42.0%減(同7.2%減)となった。これは、飲食サービス業、旅館・その他の宿泊所ともに産出額が大幅に減少したことなどによる。

情報通信業の総生産は2017億円で、2.0%増(同1.2%減)となった。情報サービス・映像音声文字情報制作業は減少したものの、通信・放送業の増加幅が全体を押し上げた。

金融・保険業の総生産は2414億円で、3.8%減(同0.3%増)となった。これは、金融業、保険業ともに産出額が減少したことによる。

不動産業の総生産は8858億円で、0.6%増(同1.0%増)となった。

専門・科学技術、業務支援サービス業の総生産は5702億円で、0.2%増(同2.1%増)となった。

公務の総生産は3059億円で、1.4%減(同3.6%増)となった。

教育の総生産は3242億円で、0.3%減(同0.7%増)となった。

保健衛生・社会事業の総生産は7397億円で、0.5%減(同2.0%増)となった。

その他のサービス業の総生産は3264億円で、11.2%減(同0.9%減)となった。

(第6表、第13図、第14図参照)

第6表 第3次産業の県内総生産

| 項目                | 実数    |       | 増加率  |       | 構成比  |      | 寄与度   |       |
|-------------------|-------|-------|------|-------|------|------|-------|-------|
|                   | 令和元年度 | 令和2年度 | R1   | R2    | R1   | R2   | R1    | R2    |
|                   | 億円    | 億円    | %    | %     | %    | %    | %     | %     |
| 電気・ガス・水道・廃棄物処理業   | 2,653 | 2,756 | 2.9  | 3.9   | 2.9  | 3.2  | 0.08  | 0.11  |
| 卸売・小売業            | 9,471 | 9,485 | -1.4 | 0.1   | 10.3 | 11.0 | -0.15 | 0.02  |
| 運輸・郵便業            | 3,229 | 2,867 | -0.3 | -11.2 | 3.5  | 3.3  | -0.01 | -0.39 |
| 宿泊・飲食サービス業        | 1,941 | 1,126 | -7.2 | -42.0 | 2.1  | 1.3  | -0.16 | -0.88 |
| 情報通信業             | 1,978 | 2,017 | -1.2 | 2.0   | 2.1  | 2.3  | -0.03 | 0.04  |
| 金融・保険業            | 2,508 | 2,414 | 0.3  | -3.8  | 2.7  | 2.8  | 0.01  | -0.10 |
| 不動産業              | 8,802 | 8,858 | 1.0  | 0.6   | 9.5  | 10.3 | 0.10  | 0.06  |
| 専門・科学技術、業務支援サービス業 | 5,689 | 5,702 | 2.1  | 0.2   | 6.2  | 6.6  | 0.12  | 0.01  |
| 公務                | 3,102 | 3,059 | 3.6  | -1.4  | 3.4  | 3.5  | 0.12  | -0.05 |
| 教育                | 3,251 | 3,242 | 0.7  | -0.3  | 3.5  | 3.8  | 0.02  | -0.01 |
| 保健衛生・社会事業         | 7,432 | 7,397 | 2.0  | -0.5  | 8.1  | 8.6  | 0.16  | -0.04 |
| その他のサービス          | 3,677 | 3,264 | -0.9 | -11.2 | 4.0  | 3.8  | -0.04 | -0.45 |

(注) 県内総生産は、総資本形成に係る消費税を控除し、輸入品に課される税・関税を加算したものであるため、構成比及び寄与度が巻末の統計表と一致しない。

第13図 第3次産業総生産の推移

(単位：億円)

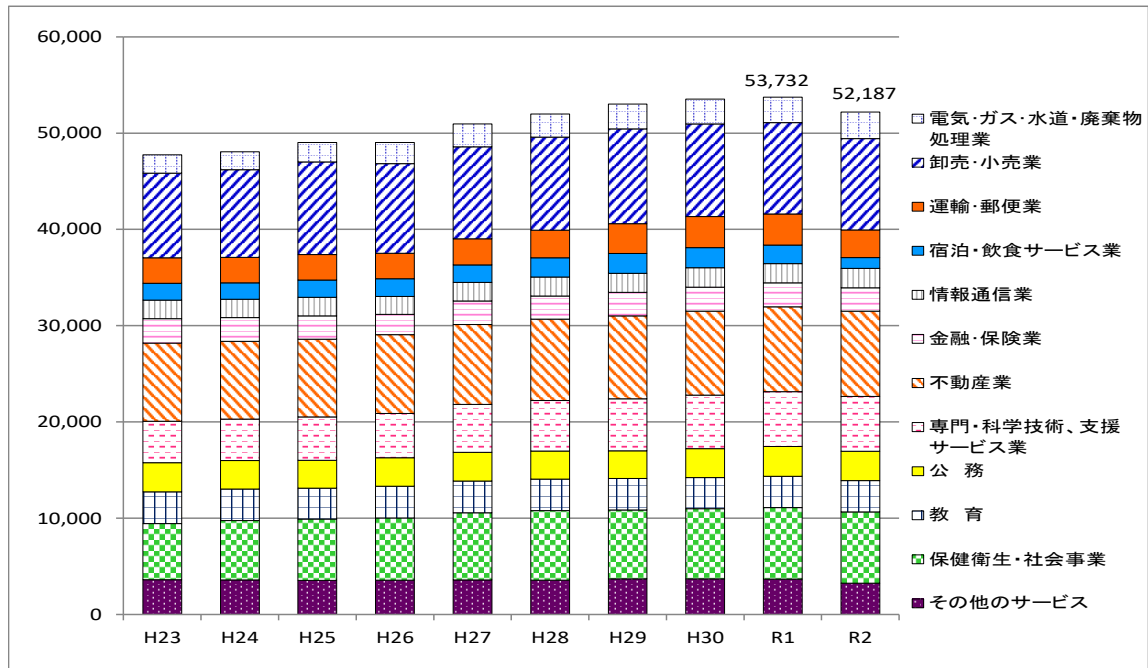

第14図 第3次産業増加率に対する項目別寄与度

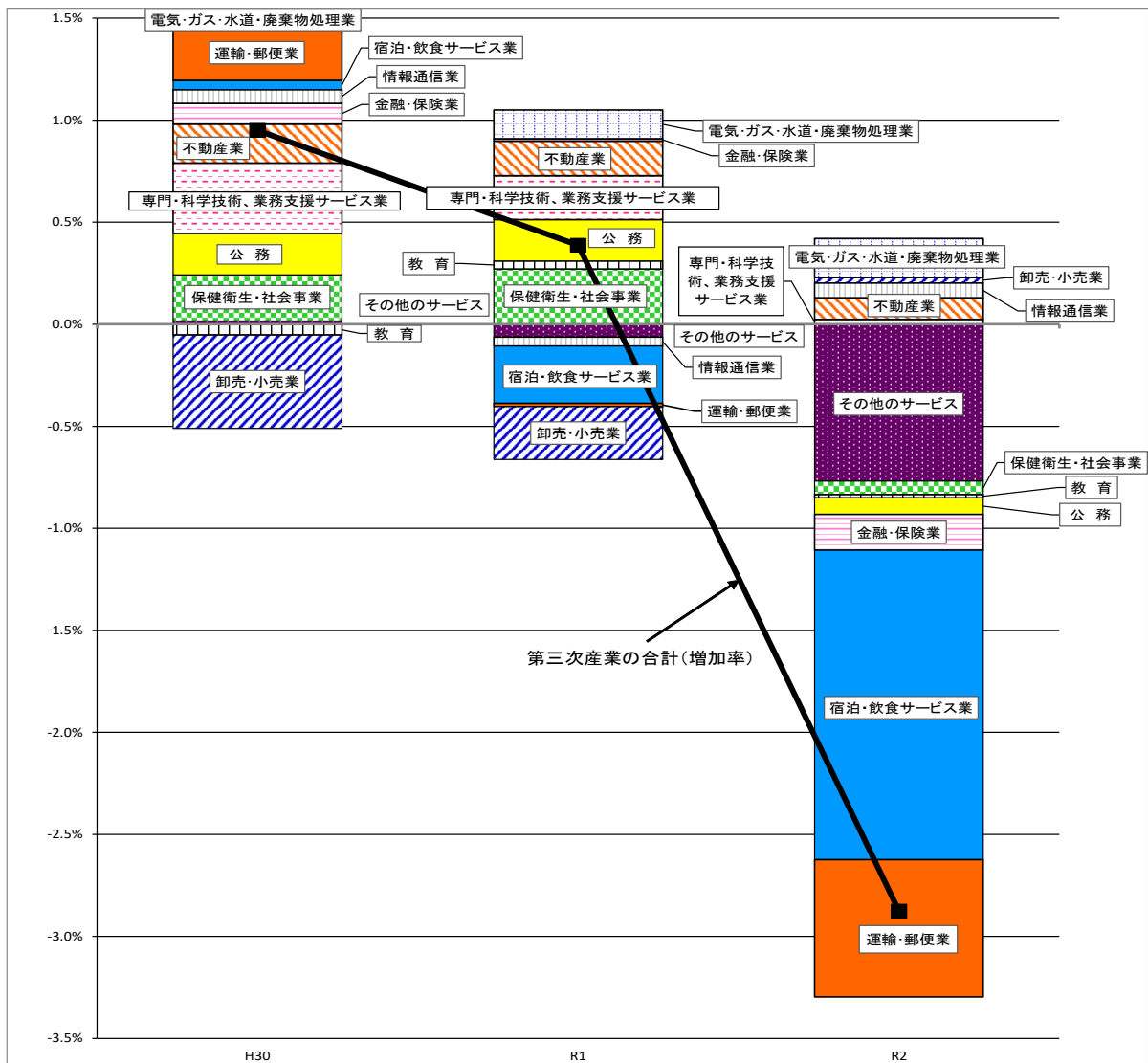

#### 4 県内総生産デフレーター

県内総生産デフレーター(連鎖方式：平成27暦年連鎖価格)は99.9で、0.7%増(令和元年度0.0%減)と5年ぶりの増加となった。(第15図参照)

第15図 県内総生産デフレーターの推移

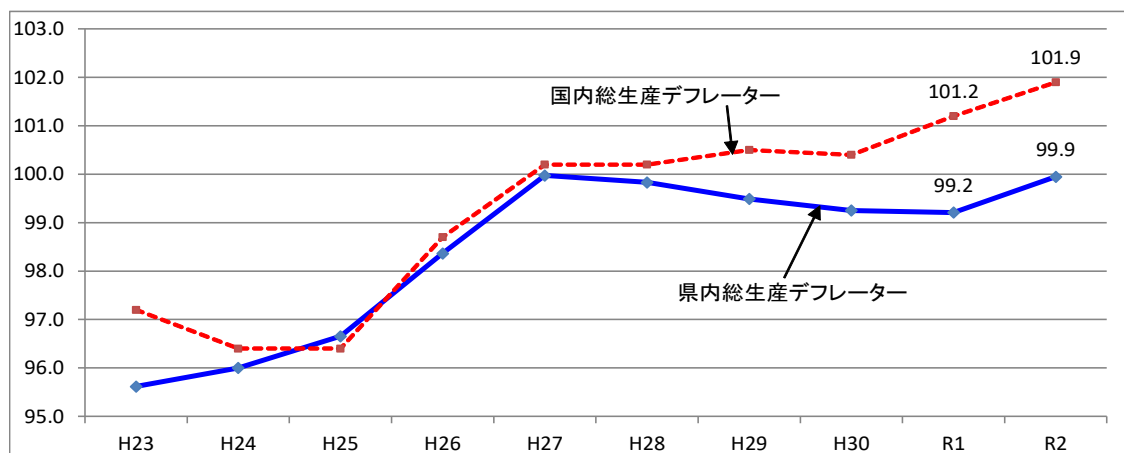

### Ⅲ 県民所得の分配

#### 1 総額の動き

県民所得は第7表のとおり、5兆6954億円で10.2%減(令和元年度2.0%減)で3年連続の減少となった。県民所得が6兆円を下回るのは、平成24年度以来8年ぶりである。

なお、国民所得は375兆3887億円、6.6%減(同0.3%減)であった。

第7表 県民所得と国民所得

| 項目 | 実数              |                 | 増加率       |            |
|----|-----------------|-----------------|-----------|------------|
|    | 令和元年度           | 令和2年度           | R1        | R2         |
| 県  | 億円<br>63,441    | 億円<br>56,954    | %<br>-2.0 | %<br>-10.2 |
| 国  | 億円<br>4,020,267 | 億円<br>3,753,887 | %<br>-0.3 | %<br>-6.6  |

#### 2 項目別の動き(第8表、第16図、第17図、第9表参照)

##### (1) 県民雇用者報酬

県民雇用者報酬は3兆9317億円で、2.3%減(令和元年度1.1%増)となった。

これは、県民雇用者報酬の85%前後を占める賃金・俸給が3兆3657億円で、2.5%減(同1.1%増)となったことによる。また、雇主の社会負担は5659億円で、1.0%減(同1.2%増)となった。

労働分配率(県民所得に占める雇用者報酬の割合)は、69.0%(同63.4%)と上昇した。これは、企業所得の減少に比べて雇用者報酬の減少率が小さかったことから、相対的に雇用者報酬の県民所得に占める割合が上昇したことによる。労働分配率は、3年連続で上昇しており、平成23年度以降最大となった。

##### (2) 財産所得

財産所得(非企業部門)は3755億円で、4.5%増(令和元年度3.9%減)と3年ぶりの上昇となった。

これは、家計の配当(受取)が22.1%増(同30.2%減)、賃貸料(受取)が19.8%増(同3.0%増)となったことから、家計の財産所得が4.9%増(同4.1%減)となったことによる。

(3) 企業所得

企業所得は1兆3883億円で、29.2%減(令和元年度7.6%減)となった。

これは、生産活動が低迷したことから、特に民間法人企業の収益が押し下げられたことなどによる。民間法人企業所得は8910億円で、38.9%減(同8.8%減)と4割近く落ち込んだ。内訳を見ると非金融法人企業所得は7713億円で42.0%減(同9.9%減)、金融法人企業所得は1197億円で6.9%減(同4.4%増)となっており、非金融法人企業所得の減少幅が特に大きかった。

なお、公的企業は▲181億円、個人企業は5155億円であった。

第8表 県民所得の分配

| 項目          | 実数     |        | 増加率   |       | 構成比   |       | 寄与度   |        |
|-------------|--------|--------|-------|-------|-------|-------|-------|--------|
|             | 令和元年度  | 令和2年度  | R1    | R2    | R1    | R2    | R1    | R2     |
|             | 億円     | 億円     | %     | %     | %     | %     | %     | %      |
| 県民雇用者報酬     | 40,234 | 39,317 | 1.1   | -2.3  | 63.4  | 69.0  | 0.69  | -1.45  |
| 賃金・俸給       | 34,520 | 33,657 | 1.1   | -2.5  | 54.4  | 59.1  | 0.58  | -1.36  |
| 雇主の社会負担     | 5,714  | 5,659  | 1.2   | -1.0  | 9.0   | 9.9   | 0.11  | -0.09  |
| 財産所得        | 3,592  | 3,755  | -3.9  | 4.5   | 5.7   | 6.6   | -0.23 | 0.26   |
| 受取          | 3,822  | 3,965  | -3.7  | 3.7   | 6.0   | 7.0   | -0.23 | 0.22   |
| 支払          | 230    | 210    | -0.6  | -8.7  | 0.4   | 0.4   | 0.00  | 0.03   |
| 一般政府(一般政府等) | 25     | 17     | 84.0  | -32.7 | 0.0   | 0.0   | 0.02  | -0.01  |
| 家計          | 3,520  | 3,691  | -4.1  | 4.9   | 5.5   | 6.5   | -0.24 | 0.27   |
| 対家計民間非営利団体  | 47     | 47     | -10.2 | -0.3  | 0.1   | 0.1   | -0.01 | -0.00  |
| 企業所得        | 19,614 | 13,883 | -7.6  | -29.2 | 30.9  | 24.4  | -2.50 | -9.03  |
| 民間法人企業      | 14,575 | 8,910  | -8.8  | -38.9 | 23.0  | 15.6  | -2.18 | -8.93  |
| 公的企業        | -76    | -181   | -     | -     | -0.1  | -0.3  | -0.13 | -0.17  |
| 個人企業        | 5,114  | 5,155  | -2.4  | 0.8   | 8.1   | 9.1   | -0.19 | 0.06   |
| 県民所得        | 63,441 | 56,954 | -2.0  | -10.2 | 100.0 | 100.0 | -2.04 | -10.22 |

第16図 県民所得の分配の推移

(単位：億円)

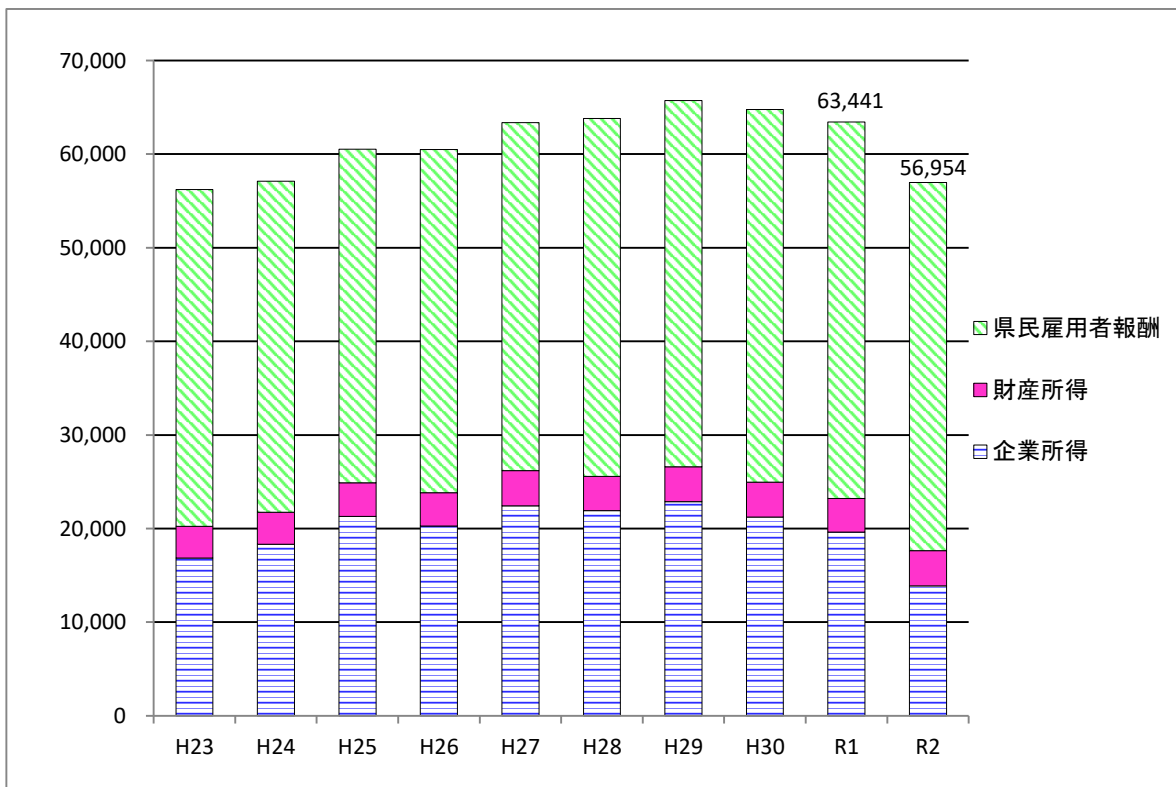



第17図 県民所得の分配の増加寄与度

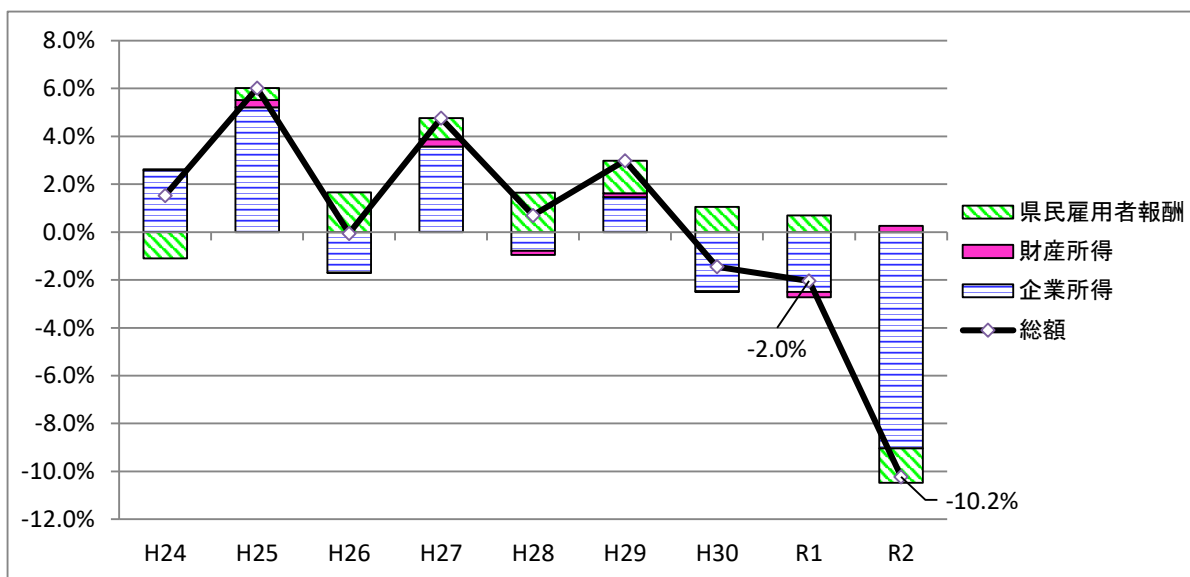

第9表 労働分配率の推移

| 項目 \ 年度 | H23  | H24  | H25  | H26  | H27  | H28  | H29  | H30  | R1   | R2   |
|---------|------|------|------|------|------|------|------|------|------|------|
| 労働分配率   | 64.0 | 61.9 | 58.9 | 60.6 | 58.7 | 59.9 | 59.5 | 61.4 | 63.4 | 69.0 |

### 3 1人当たり県民所得及び1人当たり県内総生産

県民所得を令和2年10月1日現在の人口で割った1人当たり県民所得は第10表のとおり293万7千円で、前年度を31万8千円下回り、平成24年度以来8年ぶりの300万円割れとなった（対前年度比9.8%減）。

1人当たり国民所得は297万5千円で、対前年度比6.4%減であった。この結果、本県の1人当たり県民所得の国に対する格差は、98.7%となった。1人当たり県民所得が1人当たり国民所得を下回るのは、現行基準\*では初めてである。

また、1人当たり名目県内総生産は446万3千円で、前年度を28万4千円下回り、6.0%減となった。

1人当たり名目国内総生産は、426万1千円で、前年度を14万円下回り、3.2%減であった。この結果、国に対する格差は104.7%となった。（第10表、第18図参照）

※県民経済はおおむね5年に一度程度、概念や推計方法を見直す基準改定を実施している。現行基準は、令和元年度値推計に伴い導入したものであり、平成23年度以降の計数を推計しているものである。

第10表 1人当たり県(国)民所得と県(国)内総生産及び格差の推移

| 年度               |                  | H23         | H24   | H25   | H26   | H27   | H28   | H29   | H30   | R1    | R2    |
|------------------|------------------|-------------|-------|-------|-------|-------|-------|-------|-------|-------|-------|
| 区分               |                  |             |       |       |       |       |       |       |       |       |       |
| 群馬県              | 1人当たり<br>県民所得    | 千円<br>2,810 | 2,863 | 3,047 | 3,056 | 3,212 | 3,241 | 3,347 | 3,309 | 3,255 | 2,937 |
|                  | 増加率(%)           | —           | 1.9   | 6.4   | 0.3   | 5.1   | 0.9   | 3.3   | -1.1  | -1.6  | -9.8  |
|                  | 1人当たり<br>名目県内総生産 | 千円<br>3,991 | 4,034 | 4,235 | 4,325 | 4,522 | 4,587 | 4,734 | 4,738 | 4,747 | 4,463 |
|                  | 増加率(%)           | —           | 1.1   | 5.0   | 2.1   | 4.6   | 1.5   | 3.2   | 0.1   | 0.2   | -6.0  |
| 国                | 1人当たり<br>国民所得    | 千円<br>2,798 | 2,808 | 2,925 | 2,961 | 3,089 | 3,089 | 3,157 | 3,181 | 3,177 | 2,975 |
|                  | 増加率(%)           | —           | 0.4   | 4.2   | 1.2   | 4.3   | 0.0   | 2.2   | 0.8   | -0.1  | -6.4  |
|                  | 1人当たり<br>名目国内総生産 | 千円<br>3,914 | 3,915 | 4,024 | 4,114 | 4,255 | 4,290 | 4,379 | 4,392 | 4,401 | 4,261 |
|                  | 増加率(%)           | —           | 0.0   | 2.8   | 2.2   | 3.4   | 0.8   | 2.1   | 0.3   | 0.2   | -3.2  |
| 対<br>国<br>格<br>差 | 1人当たり<br>県民所得    | 100.4       | 102.0 | 104.2 | 103.2 | 104.0 | 104.9 | 106.0 | 104.0 | 102.5 | 98.7  |
|                  | 1人当たり<br>名目県内総生産 | 102.0       | 103.0 | 105.2 | 105.1 | 106.3 | 106.9 | 108.1 | 107.9 | 107.9 | 104.7 |

第18図 1人当たり県(国)民所得と1人当たり県(国)内総生産の推移 (単位：千円)

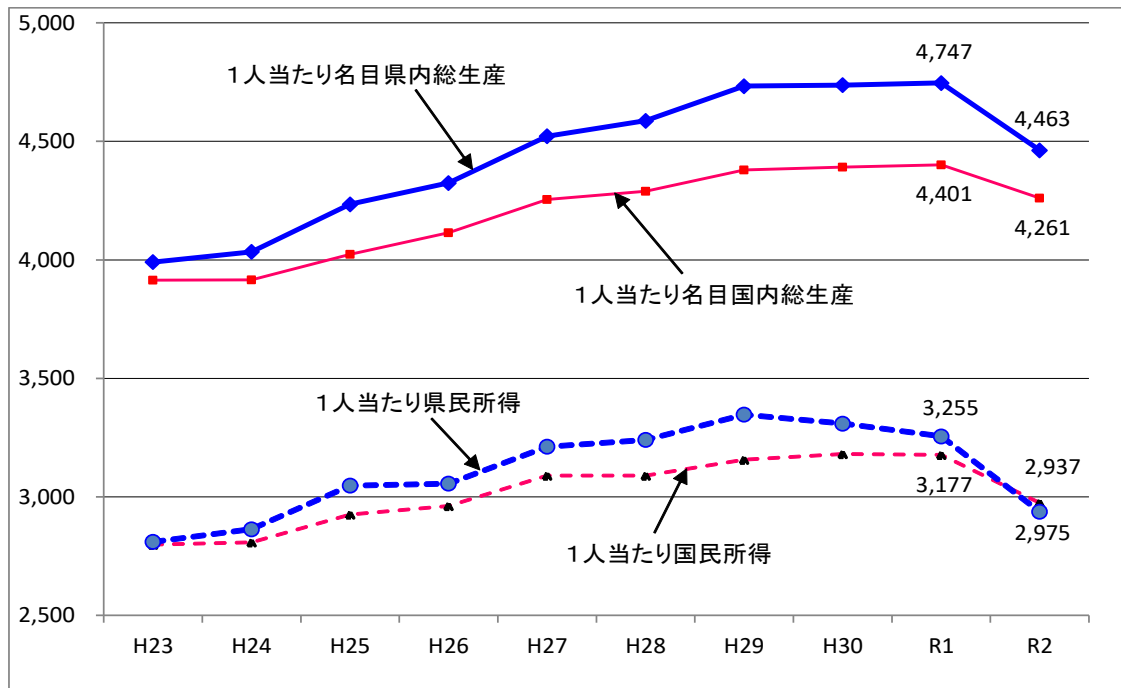

## IV 県内総生産(支出側)

### 1 総額の動き

県内総生産(支出側)は第11表のとおり、8兆6535億円、6.5%減(令和元年度0.2%減)となった。これを実質化(平成27暦年連鎖価格)すると、8兆6579億円、7.1%減(同0.2%減)となった。(第11表、第12表、第19図、第20図参照)

第11表 県内総生産(支出側、名目)

| 項目                        | 実数     |        | 増加率  |       | 構成比   |       | 寄与度   |       |
|---------------------------|--------|--------|------|-------|-------|-------|-------|-------|
|                           | 令和元年度  | 令和2年度  | R1   | R2    | R1    | R2    | R1    | R2    |
|                           | 億円     | 億円     | %    | %     | %     | %     | %     | %     |
| 民間最終消費支出                  | 44,332 | 42,246 | -0.1 | -4.7  | 47.9  | 48.8  | -0.05 | -2.26 |
| 家計最終消費支出                  | 43,325 | 41,089 | -0.3 | -5.2  | 46.8  | 47.5  | -0.16 | -2.42 |
| 地方政府等最終消費支出               | 12,230 | 12,296 | 1.1  | 0.5   | 13.2  | 14.2  | 0.14  | 0.07  |
| 県内総資本形成                   | 25,380 | 22,080 | -0.6 | -13.0 | 27.4  | 25.5  | -0.16 | -3.57 |
| 財貨サービスの移出入<br>(純)・統計上の不突合 | 10,564 | 9,913  | -1.5 | -6.2  | 11.4  | 11.5  | -0.17 | -0.70 |
| 県内総生産(支出側)                | 92,507 | 86,535 | -0.2 | -6.5  | 100.0 | 100.0 | -0.23 | -6.46 |

第12表 県内総生産(支出側、実質：連鎖方式)－平成27暦年基準－

| 項目                           | 実数     |        | 増加率  |       | 寄与度   |       |
|------------------------------|--------|--------|------|-------|-------|-------|
|                              | 令和元年度  | 令和2年度  | R1   | R2    | R1    | R2    |
|                              | 億円     | 億円     | %    | %     | %     | %     |
| 民間最終消費支出                     | 43,678 | 41,628 | -0.7 | -4.7  | -0.36 | -2.25 |
| 家計最終消費支出                     | 42,672 | 40,468 | -1.0 | -5.2  | -0.47 | -2.42 |
| 地方政府等最終消費支出                  | 12,133 | 12,308 | 0.7  | 1.4   | 0.09  | 0.19  |
| 県内総資本形成                      | 24,872 | 21,662 | -1.2 | -12.9 | -0.33 | -3.54 |
| 財貨サービスの移出入<br>(純)・統計上の不突合・開差 | 12,561 | 10,982 | 3.1  | -12.6 | 0.41  | -1.55 |
| 県内総生産(支出側)                   | 93,245 | 86,579 | -0.2 | -7.1  | -0.19 | -7.15 |

第19図 県内総生産(支出側)の推移

(単位：億円)

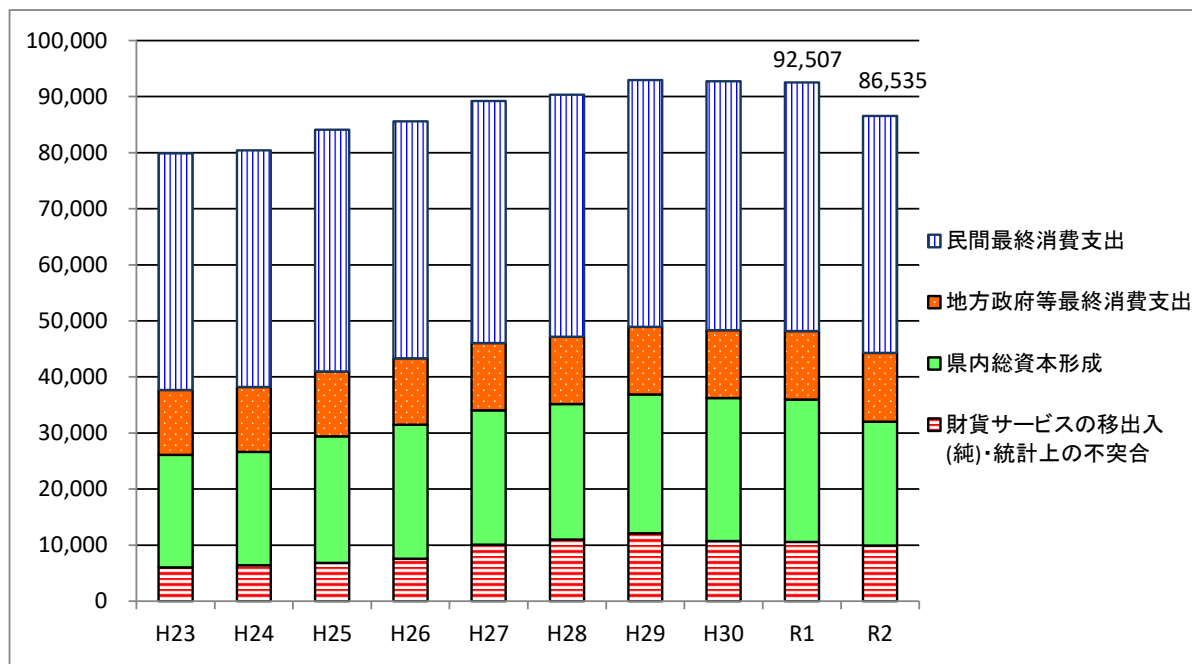

第20図 県内総生産(支出側)の増加寄与度

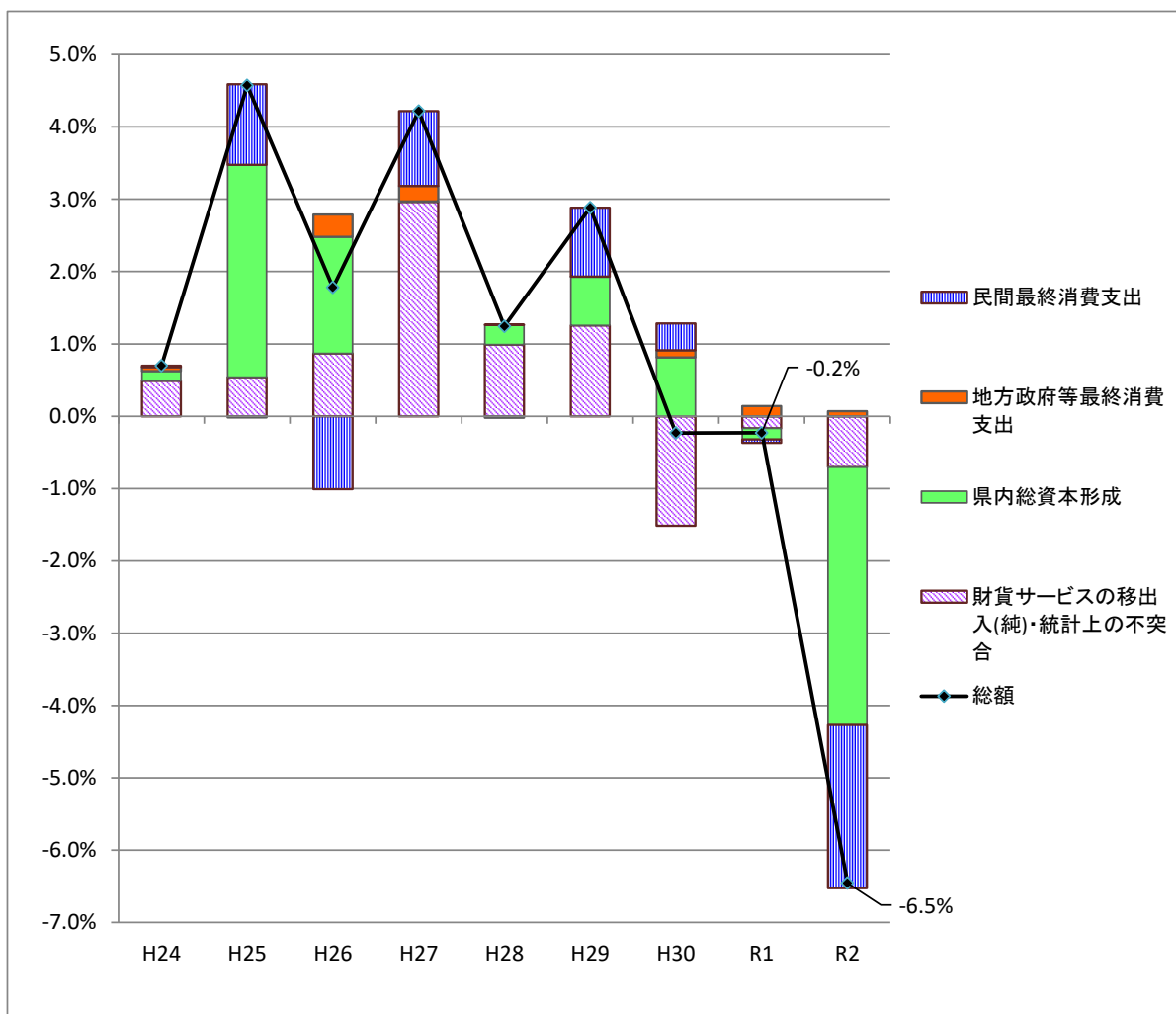

## 2 項目別の動き

### (1) 民間最終消費支出

民間最終消費支出は、名目で4兆2246億円で、4.7%減(令和元年度0.1%減)と2年連続で減少した。これは、民間最終消費支出の約97%を占める家計最終消費支出が、4兆1089億円で、5.2%減(同0.3%減)となったことによる。

家計最終消費支出の内訳をみると、情報・通信が7.0%増など、増加した項目もあったものの、交通が17.9%減、外食・宿泊サービスが28.7%減、個別ケア・社会保護・その他が10.7%減など、多くの項目が減少した。(第13表、第21図、第22図、第23図参照)

第13表 家計最終消費支出(名目)

| 項目              | 実数     |        | 増加率  |       | 構成比   |       | 寄与度   |       |
|-----------------|--------|--------|------|-------|-------|-------|-------|-------|
|                 | 令和元年度  | 令和2年度  | R1   | R2    | R1    | R2    | R1    | R2    |
|                 | 億円     | 億円     | %    | %     | %     | %     | %     | %     |
| 家計最終消費支出        | 43,325 | 41,089 | -0.3 | -5.2  | 100.0 | 100.0 | -0.34 | -5.16 |
| 食料・非アルコール       | 6,774  | 6,726  | 0.3  | -0.7  | 15.6  | 16.4  | 0.04  | -0.11 |
| アルコール飲料・たばこ     | 1,079  | 1,094  | 2.8  | 1.4   | 2.5   | 2.7   | 0.07  | 0.03  |
| 被服・履物           | 1,452  | 1,333  | -3.5 | -8.2  | 3.4   | 3.2   | -0.12 | -0.27 |
| 住宅・電気・ガス・水道     | 10,642 | 10,686 | 0.1  | 0.4   | 24.6  | 26.0  | 0.02  | 0.10  |
| 家具・家庭用機器・家事サービス | 1,709  | 1,783  | -0.5 | 4.4   | 3.9   | 4.3   | -0.02 | 0.17  |
| 保健・医療           | 1,997  | 2,038  | 0.7  | 2.1   | 4.6   | 5.0   | 0.03  | 0.09  |
| 交通              | 4,937  | 4,055  | -3.1 | -17.9 | 11.4  | 9.9   | -0.36 | -2.04 |
| 情報・通信           | 2,298  | 2,459  | -1.4 | 7.0   | 5.3   | 6.0   | -0.07 | 0.37  |
| 娯楽・スポーツ・文化      | 2,563  | 2,373  | -2.5 | -7.4  | 5.9   | 5.8   | -0.15 | -0.44 |
| 教育サービス          | 774    | 762    | 2.5  | -1.5  | 1.8   | 1.9   | 0.04  | -0.03 |
| 外食・宿泊サービス       | 2,810  | 2,002  | -3.8 | -28.7 | 6.5   | 4.9   | -0.25 | -1.86 |
| 保険・金融サービス       | 2,757  | 2,623  | 2.8  | -4.9  | 6.4   | 6.4   | 0.17  | -0.31 |
| 個別ケア・社会保護・その他   | 3,532  | 3,153  | 3.4  | -10.7 | 8.2   | 7.7   | 0.27  | -0.88 |

第21図 家計最終消費支出の推移

(単位：億円)

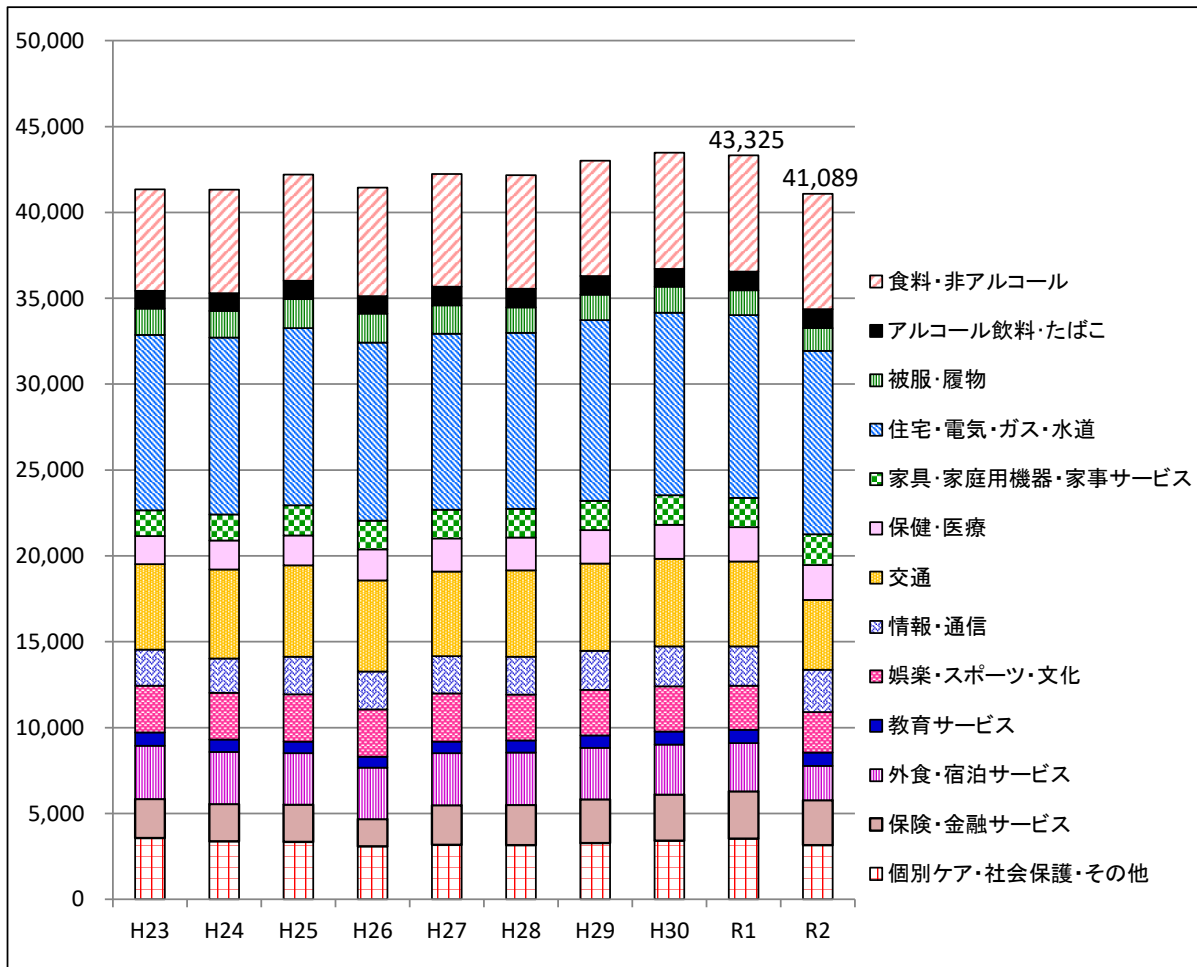

第22図 家計最終消費支出増加率に対する項目別寄与度

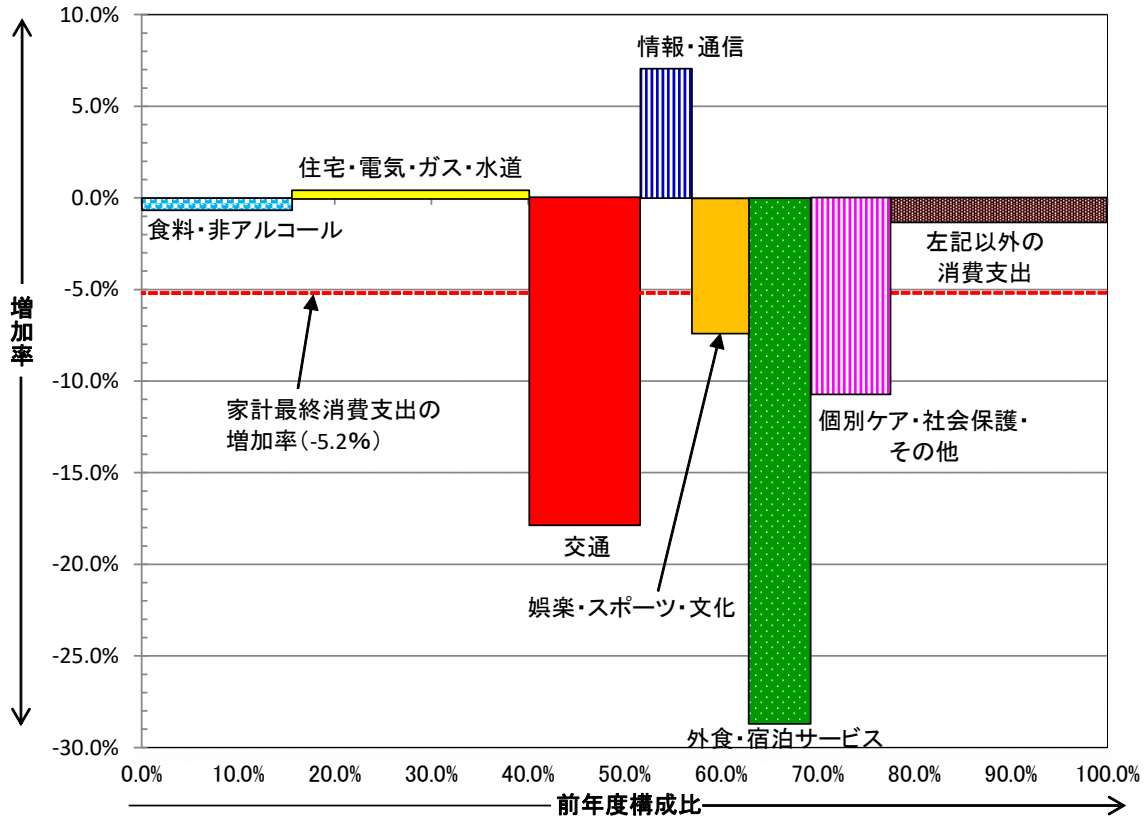

(注) 面積が増加寄与度を表す。

第23図 家計最終消費支出・雇業者報酬・可処分所得(家計)の推移 (単位：億円)

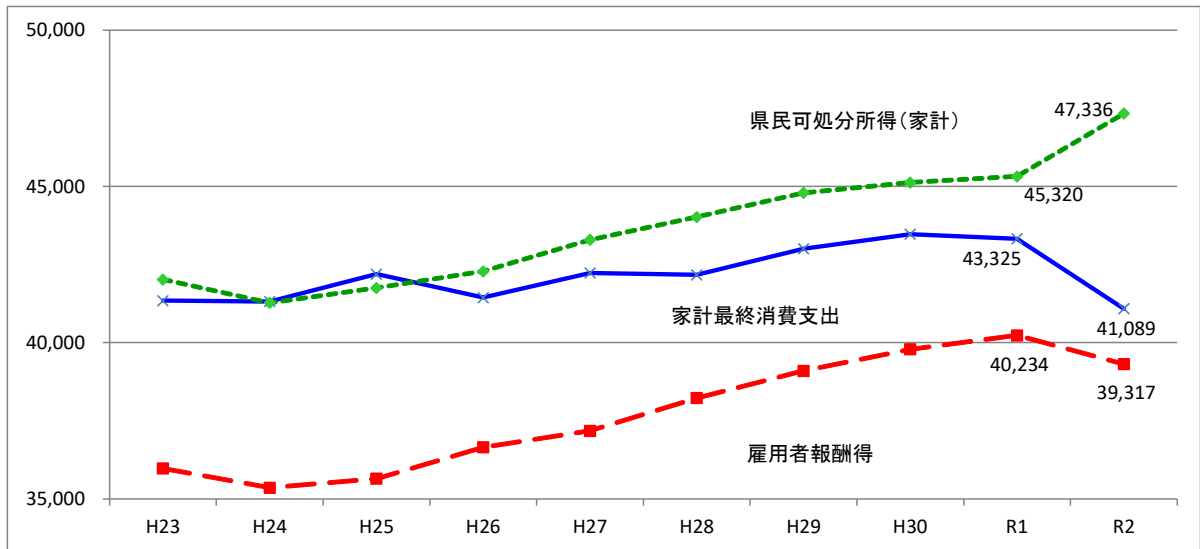

## (2) 地方政府等最終消費支出

地方政府等最終消費支出は、1兆2296億円で、0.5%増(令和元年度1.1%増)と4年連続の増加となった。

内訳をみると、都道府県が3150億円で0.6%減(同0.3%増)、地方社会保障基金が5425億円で1.4%減(同2.5%増)と減少したものの、市町村が3720億円で4.6%増(同0.4%減)と増加した。市町村の増加幅が、都道府県と地方社会保障基金の減少幅を上回ったため、全体では増加となった。

## (3) 県内総資本形成

県内総資本形成は、2兆2080億円で、13.0%減(令和元年度0.6%減)と2年連続の減少となった。

このうち、総固定資本形成は、2兆2471億円で、10.5%減(同0.8%減)と2年連続で減少した。

内訳をみると、民間総固定資本形成は、民間住宅が14.7%減(同2.3%増)、民間企業設備が10.2%減(同3.7%減)となり、全体では、1兆8697億円で、10.9%減(同2.8%減)と2年連続の減少となった。

公的総固定資本形成は、公的住宅が2.1%増(同3.8%減)と増加したものの、公的企業設備が1.0%減(同10.3%増)、一般政府が9.5%減(同11.0%増)と減少したことから、全体では、3774億円で、8.5%減(同10.8%増)と4年ぶりの減少となった。

県内総資本形成のうち、在庫変動は、令和元年度の277億円から▲391億円へと、668億円減少した。

(第24図参照)

第24図 県内総資本形成増加率に対する項目別寄与度

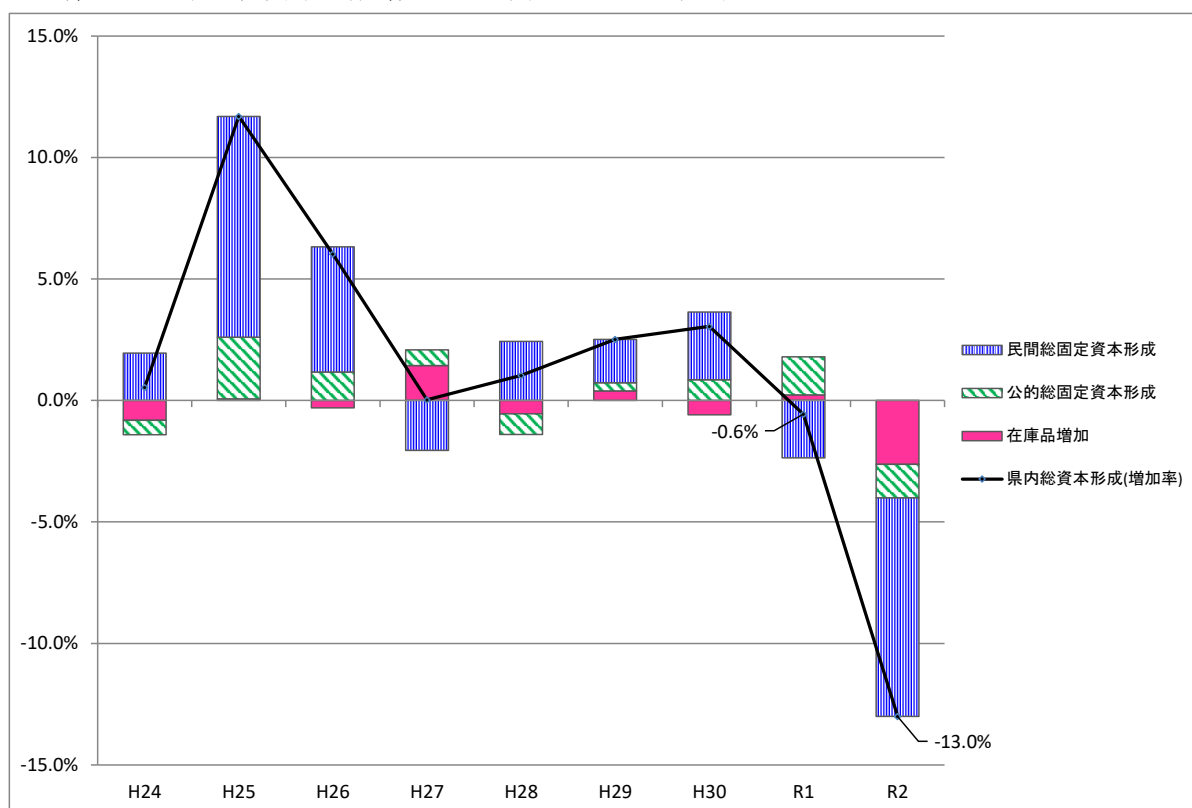

## (4) 財貨サービスの移出入(純)・統計上の不突合

財貨サービスの移出から移入を差し引いた「財貨サービスの移出入(純)」と統計上の不突合は9913億円となった。

(第11表参照)

## V 県内総生産の国際比較

第25図 県内総生産(令和2年度値)と国内総生産の国際比較 (単位：10億ドル)

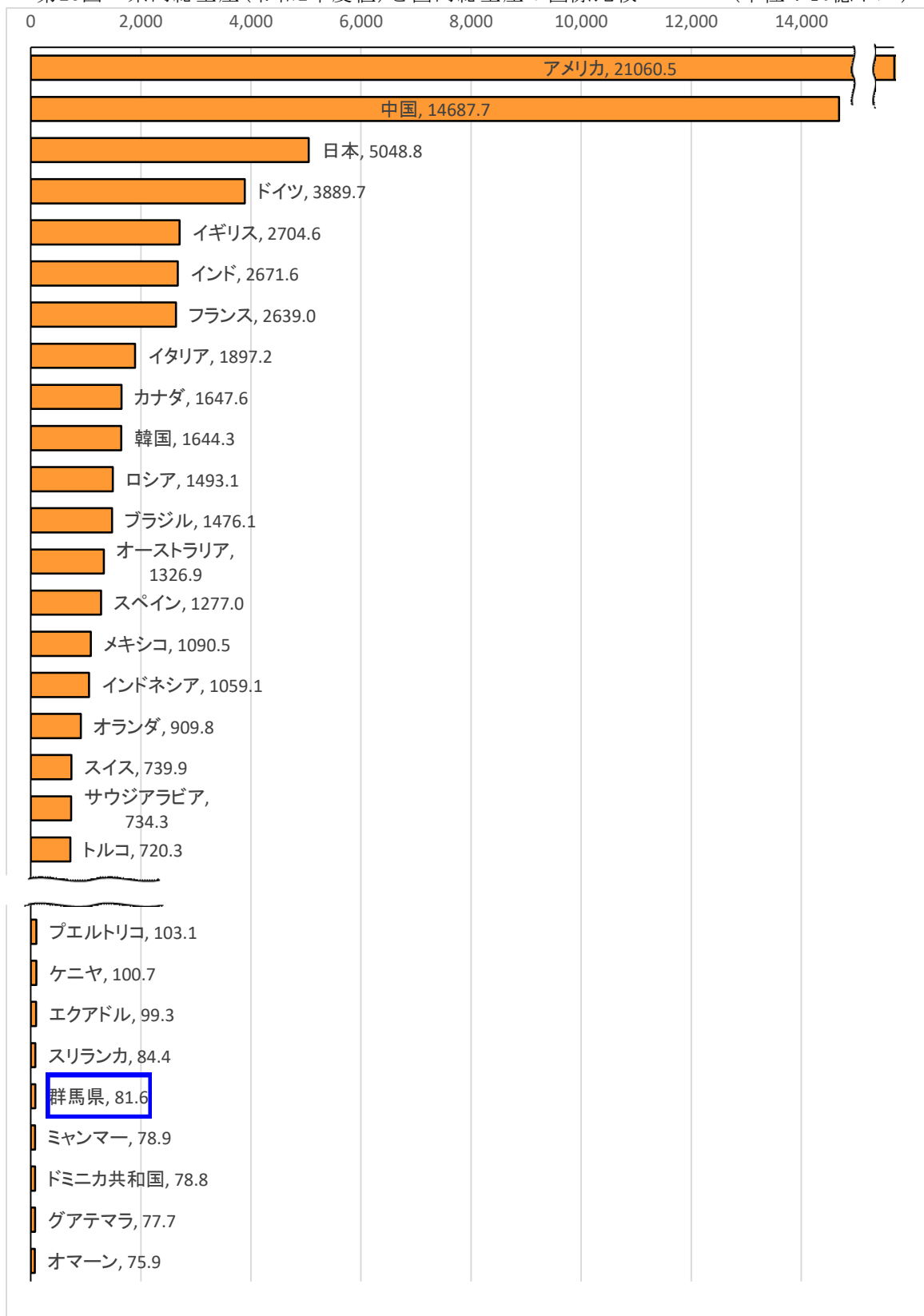

資料は、“World Bank, World Development Indicators(WDI)”の2020年値。

換算に使用した為替レートは、東京市場インターバンク直物中心相場の各月中平均値の四半期別単純平均(1ドル106.05円)。



## 二 統 計 表

I 基本勘定

II 主要系列表

III 付 表

IV 關連指標

V 参 考 表



# I 基本勘定

## 1 統合勘定

### (1) 県内総生産勘定（生産側と支出側）

実数 単位：百万円

| 項目                        | 平成23年度<br>(2011) | 平成24年度<br>(2012) | 平成25年度<br>(2013) | 平成26年度<br>(2014) | 平成27年度<br>(2015) | 平成28年度<br>(2016) | 平成29年度<br>(2017) | 平成30年度<br>(2018) | 令和元年度<br>(2019) | 令和2年度<br>(2020) | 項目 |
|---------------------------|------------------|------------------|------------------|------------------|------------------|------------------|------------------|------------------|-----------------|-----------------|----|
| 1 雇員報酬(県内活動による)           | 3,634,430        | 3,562,629        | 3,582,562        | 3,673,806        | 3,743,745        | 3,836,841        | 3,911,399        | 3,998,260        | 4,043,985       | 3,954,393       | 1  |
| 2 営業余剰・混合所得               | 1,906,677        | 2,042,950        | 2,311,487        | 2,211,160        | 2,430,117        | 2,415,757        | 2,529,785        | 2,383,263        | 2,218,726       | 1,660,441       | 2  |
| 3 固定資本減耗                  | 1,964,800        | 1,947,498        | 2,006,229        | 2,051,430        | 2,089,196        | 2,128,064        | 2,176,709        | 2,210,184        | 2,303,257       | 2,330,905       | 3  |
| 4 生産・輸入品に課される税(中央政府、地方政府) | 536,599          | 536,791          | 563,085          | 673,358          | 711,948          | 704,845          | 723,855          | 726,413          | 731,265         | 756,605         | 4  |
| 5 (控除)補助金(中央政府、地方政府)      | 55,157           | 46,676           | 52,281           | 48,986           | 53,129           | 52,562           | 48,190           | 46,081           | 46,558          | 48,849          | 5  |
| 県内総生産(生産側)                | 7,987,348        | 8,043,193        | 8,411,083        | 8,560,767        | 8,921,878        | 9,032,944        | 9,293,559        | 9,272,039        | 9,250,676       | 8,653,495       |    |
| 6 民間最終消費支出                | 4,221,320        | 4,223,172        | 4,312,982        | 4,228,187        | 4,316,658        | 4,316,786        | 4,403,120        | 4,437,653        | 4,433,234       | 4,224,631       | 6  |
| 7 地方政府等最終消費支出<br>(再掲)     | 1,155,047        | 1,159,366        | 1,157,888        | 1,183,770        | 1,202,294        | 1,200,437        | 1,200,812        | 1,210,032        | 1,223,036       | 1,229,556       | 7  |
| 家計現実最終消費支出                | 5,212,395        | 5,229,911        | 5,322,621        | 5,266,412        | 5,374,261        | 5,380,269        | 5,470,938        | 5,514,408        | 5,523,119       | 5,318,046       |    |
| 政府現実最終消費支出                | 328,156          | 318,389          | 313,176          | 319,340          | 324,940          | 319,563          | 321,119          | 324,101          | 327,230         | 327,946         |    |
| 8 県内総固定資本形成               | 1,980,798        | 2,007,834        | 2,242,662        | 2,385,254        | 2,351,396        | 2,389,064        | 2,440,386        | 2,530,476        | 2,510,274       | 2,247,061       | 8  |
| 9 在庫変動                    | 27,866           | 11,520           | 12,711           | 5,900            | 40,352           | 27,230           | 36,596           | 21,902           | 27,715          | -39,095         | 9  |
| 10 財貨・サービスの移出入(純)         | 188,279          | 206,761          | 250,436          | 519,368          | 579,317          | 637,187          | 715,782          | 579,905          | 658,719         | 658,308         | 10 |
| 11 統計上の不適合                | 414,038          | 434,540          | 434,404          | 238,289          | 431,861          | 462,241          | 496,864          | 492,071          | 397,697         | 333,034         | 11 |
| 県内総生産(支出側)                | 7,987,348        | 8,043,193        | 8,411,083        | 8,560,767        | 8,921,878        | 9,032,944        | 9,293,559        | 9,272,039        | 9,250,676       | 8,653,495       |    |

対前年増加率 単位：%

| 項目                        | 平成23年度<br>(2011) | 平成24年度<br>(2012) | 平成25年度<br>(2013) | 平成26年度<br>(2014) | 平成27年度<br>(2015) | 平成28年度<br>(2016) | 平成29年度<br>(2017) | 平成30年度<br>(2018) | 令和元年度<br>(2019) | 令和2年度<br>(2020) | 項目 |
|---------------------------|------------------|------------------|------------------|------------------|------------------|------------------|------------------|------------------|-----------------|-----------------|----|
| 1 雇員報酬(県内活動による)           | -                | -2.0             | 0.6              | 2.5              | 1.9              | 2.5              | 1.9              | 2.2              | 1.1             | -2.2            | 1  |
| 2 営業余剰・混合所得               | -                | 7.1              | 13.1             | -4.3             | 9.9              | -0.6             | 4.7              | -5.8             | -6.9            | -25.2           | 2  |
| 3 固定資本減耗                  | -                | -0.9             | 3.0              | 2.3              | 1.8              | 1.9              | 2.3              | 1.5              | 4.2             | 1.2             | 3  |
| 4 生産・輸入品に課される税(中央政府、地方政府) | -                | 0.0              | 4.9              | 19.6             | 5.7              | -1.0             | 2.7              | 0.4              | 0.7             | 3.5             | 4  |
| 5 (控除)補助金(中央政府、地方政府)      | -                | -15.4            | 12.0             | -6.3             | 8.5              | -1.1             | -8.3             | -4.4             | 1.0             | 4.9             | 5  |
| 県内総生産(生産側)                | -                | 0.7              | 4.6              | 1.8              | 4.2              | 1.2              | 2.9              | -0.2             | -0.2            | -6.5            |    |
| 6 民間最終消費支出                | -                | 0.0              | 2.1              | -2.0             | 2.1              | 0.0              | 2.0              | 0.8              | -0.1            | -4.7            | 6  |
| 7 地方政府等最終消費支出<br>(再掲)     | -                | 0.4              | -0.1             | 2.2              | 1.6              | -0.2             | 0.0              | 0.8              | 1.1             | 0.5             | 7  |
| 家計現実最終消費支出                | -                | 0.3              | 1.8              | -1.1             | 2.0              | 0.1              | 1.7              | 0.8              | 0.2             | -3.7            |    |
| 政府現実最終消費支出                | -                | -3.0             | -1.6             | 2.0              | 1.8              | -1.7             | 0.5              | 0.9              | 1.0             | 0.2             |    |
| 8 県内総固定資本形成               | -                | 1.4              | 11.7             | 6.4              | -1.4             | 1.6              | 2.1              | 3.7              | -0.8            | -10.5           | 8  |
| 9 在庫変動                    | -                | -58.7            | 10.3             | -53.6            | 584.0            | -32.5            | 34.4             | -40.2            | 26.5            | -               | 9  |
| 10 財貨・サービスの移出入(純)         | -                | 9.8              | 21.1             | 107.4            | 11.5             | 10.0             | 12.3             | -19.0            | 13.6            | -0.1            | 10 |
| 11 統計上の不適合                | -                | -                | -                | -                | -                | -                | -                | -                | -               | -               | 11 |
| 県内総生産(支出側)                | -                | 0.7              | 4.6              | 1.8              | 4.2              | 1.2              | 2.9              | -0.2             | -0.2            | -6.5            |    |

構成比 単位：%

| 項目                        | 平成23年度<br>(2011) | 平成24年度<br>(2012) | 平成25年度<br>(2013) | 平成26年度<br>(2014) | 平成27年度<br>(2015) | 平成28年度<br>(2016) | 平成29年度<br>(2017) | 平成30年度<br>(2018) | 令和元年度<br>(2019) | 令和2年度<br>(2020) | 項目 |
|---------------------------|------------------|------------------|------------------|------------------|------------------|------------------|------------------|------------------|-----------------|-----------------|----|
| 1 雇員報酬(県内活動による)           | 45.5             | 44.3             | 42.6             | 42.9             | 42.0             | 42.5             | 42.1             | 43.1             | 43.7            | 45.7            | 1  |
| 2 営業余剰・混合所得               | 23.9             | 25.4             | 27.5             | 25.8             | 27.2             | 26.7             | 27.2             | 25.7             | 24.0            | 19.2            | 2  |
| 3 固定資本減耗                  | 24.6             | 24.2             | 23.9             | 24.0             | 23.4             | 23.6             | 23.4             | 23.8             | 24.9            | 26.9            | 3  |
| 4 生産・輸入品に課される税(中央政府、地方政府) | 6.7              | 6.7              | 6.7              | 7.9              | 8.0              | 7.8              | 7.8              | 7.8              | 7.9             | 8.7             | 4  |
| 5 (控除)補助金(中央政府、地方政府)      | 0.7              | 0.6              | 0.6              | 0.6              | 0.6              | 0.6              | 0.5              | 0.5              | 0.5             | 0.6             | 5  |
| 県内総生産(生産側)                | 100.0            | 100.0            | 100.0            | 100.0            | 100.0            | 100.0            | 100.0            | 100.0            | 100.0           | 100.0           |    |
| 6 民間最終消費支出                | 52.9             | 52.5             | 51.3             | 49.4             | 48.4             | 47.8             | 47.4             | 47.9             | 47.9            | 48.8            | 6  |
| 7 地方政府等最終消費支出<br>(再掲)     | 14.5             | 14.4             | 13.8             | 13.8             | 13.5             | 13.3             | 12.9             | 13.1             | 13.2            | 14.2            | 7  |
| 家計現実最終消費支出                | 65.3             | 65.0             | 63.3             | 61.5             | 60.2             | 59.6             | 58.9             | 59.5             | 59.7            | 61.5            |    |
| 政府現実最終消費支出                | 4.1              | 4.0              | 3.7              | 3.7              | 3.6              | 3.5              | 3.5              | 3.5              | 3.5             | 3.8             |    |
| 8 県内総固定資本形成               | 24.8             | 25.0             | 26.7             | 27.9             | 26.4             | 26.4             | 26.3             | 27.3             | 27.1            | 26.0            | 8  |
| 9 在庫変動                    | 0.3              | 0.1              | 0.2              | 0.1              | 0.5              | 0.3              | 0.4              | 0.2              | 0.3             | -0.5            | 9  |
| 10 財貨・サービスの移出入(純)         | 2.4              | 2.6              | 3.0              | 6.1              | 6.5              | 7.1              | 7.7              | 6.3              | 7.1             | 7.6             | 10 |
| 11 統計上の不適合                | 5.2              | 5.4              | 5.2              | 2.8              | 4.8              | 5.1              | 5.3              | 5.3              | 4.3             | 3.8             | 11 |
| 県内総生産(支出側)                | 100.0            | 100.0            | 100.0            | 100.0            | 100.0            | 100.0            | 100.0            | 100.0            | 100.0           | 100.0           |    |

## (2) 県民可処分所得と使用勘定

・実数

単位：百万円

| 項目                    | 平成23年度<br>(2011) | 平成24年度<br>(2012) | 平成25年度<br>(2013) | 平成26年度<br>(2014) | 平成27年度<br>(2015) | 平成28年度<br>(2016) | 平成29年度<br>(2017) | 平成30年度<br>(2018) | 令和元年度<br>(2019) | 令和2年度<br>(2020) | 項目 |
|-----------------------|------------------|------------------|------------------|------------------|------------------|------------------|------------------|------------------|-----------------|-----------------|----|
| 1 民間最終消費支出            | 4,221,320        | 4,223,172        | 4,312,982        | 4,228,187        | 4,316,658        | 4,316,786        | 4,403,120        | 4,437,653        | 4,433,234       | 4,224,631       | 1  |
| 2 地方政府等最終消費支出<br>(再掲) | 1,155,047        | 1,159,366        | 1,157,888        | 1,183,770        | 1,202,294        | 1,200,437        | 1,200,812        | 1,210,032        | 1,223,036       | 1,229,556       | 2  |
| 家計現実最終消費支出            | 5,212,395        | 5,229,911        | 5,322,621        | 5,266,412        | 5,374,261        | 5,380,269        | 5,470,938        | 5,514,408        | 5,523,119       | 5,318,046       |    |
| 政府現実最終消費支出            | 328,156          | 318,389          | 313,176          | 319,340          | 324,940          | 319,563          | 321,119          | 324,101          | 327,230         | 327,946         |    |
| 3 県民貯蓄                | 1,096,169        | 1,156,078        | 1,375,573        | 1,384,383        | 1,605,193        | 1,639,913        | 1,725,836        | 1,557,991        | 1,463,427       | 1,322,480       | 3  |
| 県民可処分所得の使用            | 6,472,536        | 6,538,617        | 6,846,443        | 6,796,341        | 7,124,145        | 7,157,136        | 7,329,767        | 7,205,676        | 7,119,698       | 6,776,667       |    |
| 4 雇業者報酬(県内活動による)      | 3,634,430        | 3,562,629        | 3,582,562        | 3,673,806        | 3,743,745        | 3,836,841        | 3,911,369        | 3,998,260        | 4,043,985       | 3,954,393       | 4  |
| 5 県外からの雇業者報酬(純)       | -36,837          | -26,683          | -17,846          | -8,698           | -25,645          | -14,075          | -1,392           | -19,438          | -20,557         | -22,732         | 5  |
| 6 営業余剰・混合所得           | 1,906,677        | 2,042,950        | 2,311,487        | 2,211,160        | 2,430,117        | 2,415,757        | 2,529,785        | 2,383,263        | 2,218,726       | 1,660,441       | 6  |
| 7 域外からの財産所得(純)        | 118,905          | 130,223          | 176,180          | 172,766          | 188,541          | 142,485          | 131,551          | 114,108          | 101,898         | 103,324         | 7  |
| 8 生産・輸入品に課される税(地方政府)  | 253,158          | 246,723          | 247,539          | 254,616          | 272,768          | 274,593          | 277,202          | 276,432          | 278,799         | 283,880         | 8  |
| 9 (控除)補助金(地方政府)       | 33,007           | 28,655           | 33,377           | 31,359           | 33,494           | 35,518           | 32,862           | 31,183           | 30,685          | 33,954          | 9  |
| 10 域外からの経常移転(純)       | 629,210          | 611,430          | 579,898          | 524,050          | 548,112          | 537,053          | 514,085          | 484,234          | 527,531         | 831,316         | 10 |
| 県民可処分所得               | 6,472,536        | 6,538,617        | 6,846,443        | 6,796,341        | 7,124,145        | 7,157,136        | 7,329,767        | 7,205,676        | 7,119,698       | 6,776,667       |    |

・対前年度増加率

単位：%

| 項目                    | 平成23年度<br>(2011) | 平成24年度<br>(2012) | 平成25年度<br>(2013) | 平成26年度<br>(2014) | 平成27年度<br>(2015) | 平成28年度<br>(2016) | 平成29年度<br>(2017) | 平成30年度<br>(2018) | 令和元年度<br>(2019) | 令和2年度<br>(2020) | 項目 |
|-----------------------|------------------|------------------|------------------|------------------|------------------|------------------|------------------|------------------|-----------------|-----------------|----|
| 1 民間最終消費支出            | -                | 0.0              | 2.1              | -2.0             | 2.1              | 0.0              | 2.0              | 0.8              | -0.1            | -4.7            | 1  |
| 2 地方政府等最終消費支出<br>(再掲) | -                | 0.4              | -0.1             | 2.2              | 1.6              | -0.2             | 0.0              | 0.8              | 1.1             | 0.5             | 2  |
| 家計現実最終消費支出            | -                | 0.3              | 1.8              | -1.1             | 2.0              | 0.1              | 1.7              | 0.8              | 0.2             | -3.7            |    |
| 政府現実最終消費支出            | -                | -3.0             | -1.6             | 2.0              | 1.8              | -1.7             | 0.5              | 0.9              | 1.0             | 0.2             |    |
| 3 県民貯蓄                | -                | 5.5              | 19.0             | 0.6              | 16.0             | 2.2              | 5.2              | -9.7             | -6.1            | -9.6            | 3  |
| 県民可処分所得の使用            | -                | 1.0              | 4.7              | -0.7             | 4.8              | 0.5              | 2.4              | -1.7             | -1.2            | -4.8            |    |
| 4 雇業者報酬(県内活動による)      | -                | -2.0             | 0.6              | 2.5              | 1.9              | 2.5              | 1.9              | 2.2              | 1.1             | -2.2            | 4  |
| 5 県外からの雇業者報酬(純)       | -                | -                | -                | -                | -                | -                | -                | -                | -               | -               | 5  |
| 6 営業余剰・混合所得           | -                | 7.1              | 13.1             | -4.3             | 9.9              | -0.6             | 4.7              | -5.8             | -6.9            | -25.2           | 6  |
| 7 域外からの財産所得(純)        | -                | 9.5              | 35.3             | -1.9             | 9.1              | -24.4            | -7.7             | -13.3            | -10.7           | 1.4             | 7  |
| 8 生産・輸入品に課される税(地方政府)  | -                | -2.5             | 0.3              | 2.9              | 7.1              | 0.7              | 0.9              | -0.3             | 0.9             | 1.8             | 8  |
| 9 (控除)補助金(地方政府)       | -                | -13.2            | 16.5             | -6.0             | 6.8              | 6.0              | -7.5             | -5.1             | -1.6            | 10.7            | 9  |
| 10 域外からの経常移転(純)       | -                | -2.8             | -5.2             | -9.6             | 4.6              | -2.0             | -4.3             | -5.8             | 8.9             | 57.6            | 10 |
| 県民可処分所得               | -                | 1.0              | 4.7              | -0.7             | 4.8              | 0.5              | 2.4              | -1.7             | -1.2            | -4.8            |    |

・構成比

単位：%

| 項目                    | 平成23年度<br>(2011) | 平成24年度<br>(2012) | 平成25年度<br>(2013) | 平成26年度<br>(2014) | 平成27年度<br>(2015) | 平成28年度<br>(2016) | 平成29年度<br>(2017) | 平成30年度<br>(2018) | 令和元年度<br>(2019) | 令和2年度<br>(2020) | 項目 |
|-----------------------|------------------|------------------|------------------|------------------|------------------|------------------|------------------|------------------|-----------------|-----------------|----|
| 1 民間最終消費支出            | 65.2             | 64.6             | 63.0             | 62.2             | 60.6             | 60.3             | 60.1             | 61.6             | 62.3            | 62.3            | 1  |
| 2 地方政府等最終消費支出<br>(再掲) | 17.8             | 17.7             | 16.9             | 17.4             | 16.9             | 16.8             | 16.4             | 16.8             | 17.2            | 18.1            | 2  |
| 家計現実最終消費支出            | 80.5             | 80.0             | 77.7             | 77.5             | 75.4             | 75.2             | 74.6             | 76.5             | 77.6            | 78.5            |    |
| 政府現実最終消費支出            | 5.1              | 4.9              | 4.6              | 4.7              | 4.6              | 4.5              | 4.4              | 4.5              | 4.6             | 4.8             |    |
| 3 県民貯蓄                | 16.9             | 17.7             | 20.1             | 20.4             | 22.5             | 22.9             | 23.5             | 21.6             | 20.6            | 19.5            | 3  |
| 県民可処分所得の使用            | 100.0            | 100.0            | 100.0            | 100.0            | 100.0            | 100.0            | 100.0            | 100.0            | 100.0           | 100.0           |    |
| 4 雇業者報酬(県内活動による)      | 56.2             | 54.5             | 52.3             | 54.1             | 52.6             | 53.6             | 53.4             | 55.5             | 56.8            | 58.4            | 4  |
| 5 県外からの雇業者報酬(純)       | -0.6             | -0.4             | -0.3             | -0.1             | -0.4             | -0.2             | -0.0             | -0.3             | -0.3            | -0.3            | 5  |
| 6 営業余剰・混合所得           | 29.5             | 31.2             | 33.8             | 32.5             | 34.1             | 33.8             | 34.5             | 33.1             | 31.2            | 24.5            | 6  |
| 7 域外からの財産所得(純)        | 1.8              | 2.0              | 2.6              | 2.5              | 2.6              | 2.0              | 1.8              | 1.6              | 1.4             | 1.5             | 7  |
| 8 生産・輸入品に課される税(地方政府)  | 3.9              | 3.8              | 3.6              | 3.7              | 3.8              | 3.8              | 3.8              | 3.8              | 3.9             | 4.2             | 8  |
| 9 (控除)補助金(地方政府)       | 0.5              | 0.4              | 0.5              | 0.5              | 0.5              | 0.5              | 0.4              | 0.4              | 0.4             | 0.5             | 9  |
| 10 域外からの経常移転(純)       | 9.7              | 9.4              | 8.5              | 7.7              | 7.7              | 7.5              | 7.0              | 6.7              | 7.4             | 12.3            | 10 |
| 県民可処分所得               | 100.0            | 100.0            | 100.0            | 100.0            | 100.0            | 100.0            | 100.0            | 100.0            | 100.0           | 100.0           |    |

## (3) 資本勘定（実物取引）

・実数

単位：百万円

| 項目                    | 平成23年度<br>(2011) | 平成24年度<br>(2012) | 平成25年度<br>(2013) | 平成26年度<br>(2014) | 平成27年度<br>(2015) | 平成28年度<br>(2016) | 平成29年度<br>(2017) | 平成30年度<br>(2018) | 令和元年度<br>(2019) | 令和2年度<br>(2020) | 項目 |
|-----------------------|------------------|------------------|------------------|------------------|------------------|------------------|------------------|------------------|-----------------|-----------------|----|
| 1 県内総固定資本形成           | 1,980,798        | 2,007,834        | 2,242,662        | 2,385,254        | 2,351,396        | 2,389,064        | 2,440,386        | 2,530,476        | 2,510,274       | 2,247,061       | 1  |
| 2 (控除)固定資本減耗          | 1,964,800        | 1,947,498        | 2,006,229        | 2,051,430        | 2,089,196        | 2,128,064        | 2,176,709        | 2,210,184        | 2,303,257       | 2,330,905       | 2  |
| 3 在庫変動                | 27,866           | 11,520           | 12,711           | 5,900            | 40,352           | 27,230           | 36,596           | 21,902           | 27,715          | -39,095         | 3  |
| 4 純貸出(+)/純借入(-)       | 686,175          | 712,262          | 777,686          | 865,180          | 931,512          | 951,947          | 992,668          | 789,302          | 909,198         | 1,204,253       | 4  |
| 資産の変動                 | 730,039          | 784,118          | 1,026,830        | 1,204,903        | 1,234,064        | 1,240,176        | 1,292,941        | 1,131,496        | 1,143,929       | 1,081,315       |    |
| 5 県民貯蓄                | 1,096,169        | 1,156,078        | 1,375,573        | 1,384,383        | 1,605,193        | 1,639,913        | 1,725,836        | 1,557,991        | 1,463,427       | 1,322,480       | 5  |
| 6 域外からの資本移転等(純)       | 47,908           | 62,579           | 85,660           | 58,808           | 60,733           | 62,504           | 63,969           | 65,576           | 78,200          | 91,869          | 6  |
| 7 (控除)統計上の不適合         | 414,038          | 434,540          | 434,404          | 238,289          | 431,861          | 462,241          | 496,864          | 492,071          | 397,697         | 333,034         | 7  |
| 貯蓄・資本移転による<br>正味資産の変動 | 730,039          | 784,118          | 1,026,830        | 1,204,903        | 1,234,064        | 1,240,176        | 1,292,941        | 1,131,496        | 1,143,929       | 1,081,315       |    |

・対前年度増加率

単位：%

| 項目                    | 平成23年度<br>(2011) | 平成24年度<br>(2012) | 平成25年度<br>(2013) | 平成26年度<br>(2014) | 平成27年度<br>(2015) | 平成28年度<br>(2016) | 平成29年度<br>(2017) | 平成30年度<br>(2018) | 令和元年度<br>(2019) | 令和2年度<br>(2020) | 項目 |
|-----------------------|------------------|------------------|------------------|------------------|------------------|------------------|------------------|------------------|-----------------|-----------------|----|
| 1 県内総固定資本形成           | —                | 1.4              | 11.7             | 6.4              | -1.4             | 1.6              | 2.1              | 3.7              | -0.8            | -10.5           | 1  |
| 2 (控除)固定資本減耗          | —                | -0.9             | 3.0              | 2.3              | 1.8              | 1.9              | 2.3              | 1.5              | 4.2             | 1.2             | 2  |
| 3 在庫変動                | —                | -58.7            | 10.3             | -53.6            | 584.0            | -32.5            | 34.4             | -40.2            | 26.5            | —               | 3  |
| 4 純貸出(+)/純借入(-)       | —                | 3.8              | 9.2              | 11.3             | 7.7              | 2.2              | 4.3              | -20.5            | 15.2            | 32.5            | 4  |
| 資産の変動                 | —                | 7.4              | 31.0             | 17.3             | 2.4              | 0.5              | 4.3              | -12.5            | 1.1             | -5.5            |    |
| 5 県民貯蓄                | —                | 5.5              | 19.0             | 0.6              | 16.0             | 2.2              | 5.2              | -9.7             | -6.1            | -9.6            | 5  |
| 6 域外からの資本移転等(純)       | —                | 30.6             | 36.9             | -31.3            | 3.3              | 2.9              | 2.3              | 2.5              | 19.3            | 17.5            | 6  |
| 7 (控除)統計上の不適合         | —                | 5.0              | -0.0             | -45.1            | 81.2             | 7.0              | 7.5              | -1.0             | -19.2           | -16.3           | 7  |
| 貯蓄・資本移転による<br>正味資産の変動 | —                | 7.4              | 31.0             | 17.3             | 2.4              | 0.5              | 4.3              | -12.5            | 1.1             | -5.5            |    |

・構成比

単位：%

| 項目                    | 平成23年度<br>(2011) | 平成24年度<br>(2012) | 平成25年度<br>(2013) | 平成26年度<br>(2014) | 平成27年度<br>(2015) | 平成28年度<br>(2016) | 平成29年度<br>(2017) | 平成30年度<br>(2018) | 令和元年度<br>(2019) | 令和2年度<br>(2020) | 項目 |
|-----------------------|------------------|------------------|------------------|------------------|------------------|------------------|------------------|------------------|-----------------|-----------------|----|
| 1 県内総固定資本形成           | 271.3            | 256.1            | 218.4            | 198.0            | 190.5            | 192.6            | 188.7            | 223.6            | 219.4           | 207.8           | 1  |
| 2 (控除)固定資本減耗          | 269.1            | 248.4            | 195.4            | 170.3            | 169.3            | 171.6            | 168.4            | 195.3            | 201.3           | 215.6           | 2  |
| 3 在庫変動                | 3.8              | 1.5              | 1.2              | 0.5              | 3.3              | 2.2              | 2.8              | 1.9              | 2.4             | -3.6            | 3  |
| 4 純貸出(+)/純借入(-)       | 94.0             | 90.8             | 75.7             | 71.8             | 75.5             | 76.8             | 76.8             | 69.8             | 79.5            | 111.4           | 4  |
| 資産の変動                 | 100.0            | 100.0            | 100.0            | 100.0            | 100.0            | 100.0            | 100.0            | 100.0            | 100.0           | 100.0           |    |
| 5 県民貯蓄                | 150.2            | 147.4            | 134.0            | 114.9            | 130.1            | 132.2            | 133.5            | 137.7            | 127.9           | 122.3           | 5  |
| 6 域外からの資本移転等(純)       | 6.6              | 8.0              | 8.3              | 4.9              | 4.9              | 5.0              | 4.9              | 5.8              | 6.8             | 8.5             | 6  |
| 7 (控除)統計上の不適合         | 56.7             | 55.4             | 42.3             | 19.8             | 35.0             | 37.3             | 38.4             | 43.5             | 34.8            | 30.8            | 7  |
| 貯蓄・資本移転による<br>正味資産の変動 | 100.0            | 100.0            | 100.0            | 100.0            | 100.0            | 100.0            | 100.0            | 100.0            | 100.0           | 100.0           |    |

## (4) 域外勘定（経常取引）

・実数

単位：百万円

| 項目                   | 平成23年度<br>(2011) | 平成24年度<br>(2012) | 平成25年度<br>(2013) | 平成26年度<br>(2014) | 平成27年度<br>(2015) | 平成28年度<br>(2016) | 平成29年度<br>(2017) | 平成30年度<br>(2018) | 令和元年度<br>(2019) | 令和2年度<br>(2020) | 項目 |
|----------------------|------------------|------------------|------------------|------------------|------------------|------------------|------------------|------------------|-----------------|-----------------|----|
| 1 財貨・サービスの移出入（純）     | 188,279          | 206,761          | 250,436          | 519,368          | 579,317          | 637,187          | 715,782          | 579,905          | 658,719         | 658,308         | 1  |
| 2 雇用者報酬（支払）          | 204,217          | 203,340          | 209,813          | 218,936          | 225,859          | 232,668          | 238,124          | 243,407          | 244,814         | 236,940         | 2  |
| 3 財産所得（支払）           | 118,905          | 130,223          | 176,180          | 172,766          | 188,541          | 190,315          | 195,183          | 193,760          | 195,877         | 194,002         | 3  |
| 4 経常移転（支払）           | 1,491,354        | 1,502,268        | 1,523,948        | 1,541,836        | 1,571,643        | 1,588,354        | 1,584,042        | 1,589,077        | 1,612,611       | 1,901,352       | 4  |
| 5 経常収支（域外）           | -638,267         | -649,683         | -692,026         | -806,371         | -870,779         | -889,442         | -928,700         | -723,727         | -830,998        | -1,112,384      | 5  |
| 支 払                  | 1,364,487        | 1,392,909        | 1,468,351        | 1,646,535        | 1,694,580        | 1,759,081        | 1,804,431        | 1,882,422        | 1,881,022       | 1,878,218       |    |
| 6 雇用者報酬（受取）          | 241,054          | 230,023          | 227,659          | 227,635          | 251,504          | 246,743          | 239,517          | 262,845          | 265,371         | 259,672         | 6  |
| 7 生産・輸入品に課される税（中央政府） | 283,441          | 290,068          | 315,546          | 418,741          | 439,181          | 430,252          | 446,653          | 449,981          | 452,466         | 472,726         | 7  |
| 8（控除）補助金（中央政府）       | 22,151           | 18,021           | 18,904           | 17,627           | 19,635           | 17,044           | 15,328           | 14,898           | 15,873          | 14,895          | 8  |
| 9 財産所得（受取）           | -                | -                | -                | -                | -                | 47,829           | 63,633           | 79,652           | 93,978          | 90,678          | 9  |
| 10 経常移転（受取）          | 862,143          | 890,839          | 944,050          | 1,017,786        | 1,023,531        | 1,051,301        | 1,069,957        | 1,104,843        | 1,085,079       | 1,070,037       | 10 |
| 受 取                  | 1,364,487        | 1,392,909        | 1,468,351        | 1,646,535        | 1,694,580        | 1,759,081        | 1,804,431        | 1,882,422        | 1,881,022       | 1,878,218       |    |

・対前年度増加率

単位：%

| 項目                   | 平成23年度<br>(2011) | 平成24年度<br>(2012) | 平成25年度<br>(2013) | 平成26年度<br>(2014) | 平成27年度<br>(2015) | 平成28年度<br>(2016) | 平成29年度<br>(2017) | 平成30年度<br>(2018) | 令和元年度<br>(2019) | 令和2年度<br>(2020) | 項目 |
|----------------------|------------------|------------------|------------------|------------------|------------------|------------------|------------------|------------------|-----------------|-----------------|----|
| 1 財貨・サービスの移出入（純）     | -                | 9.8              | 21.1             | 107.4            | 11.5             | 10.0             | 12.3             | -19.0            | 13.6            | -0.1            | 1  |
| 2 雇用者報酬（支払）          | -                | -0.4             | 3.2              | 4.3              | 3.2              | 3.0              | 2.3              | 2.2              | 0.6             | -3.2            | 2  |
| 3 財産所得（支払）           | -                | 9.5              | 35.3             | -1.9             | 9.1              | 0.9              | 2.6              | -0.7             | 1.1             | -1.0            | 3  |
| 4 経常移転（支払）           | -                | 0.7              | 1.4              | 1.2              | 1.9              | 1.1              | -0.3             | 0.3              | 1.5             | 17.9            | 4  |
| 5 経常収支（域外）           | -                | -                | -                | -                | -                | -                | -                | -                | -               | -               | 5  |
| 支 払                  | -                | 2.1              | 5.4              | 12.1             | 2.9              | 3.8              | 2.6              | 4.3              | -0.1            | -0.1            |    |
| 6 雇用者報酬（受取）          | -                | -4.6             | -1.0             | -0.0             | 10.5             | -1.9             | -2.9             | 9.7              | 1.0             | -2.1            | 6  |
| 7 生産・輸入品に課される税（中央政府） | -                | 2.3              | 8.8              | 32.7             | 4.9              | -2.0             | 3.8              | 0.7              | 0.6             | 4.5             | 7  |
| 8（控除）補助金（中央政府）       | -                | -18.6            | 4.9              | -6.8             | 11.4             | -13.2            | -10.1            | -2.8             | 6.5             | -6.2            | 8  |
| 9 財産所得（受取）           | -                | -                | -                | -                | -                | -                | 33.0             | 25.2             | 18.0            | -3.5            | 9  |
| 10 経常移転（受取）          | -                | 3.3              | 6.0              | 7.8              | 0.6              | 2.7              | 1.8              | 3.3              | -1.8            | -1.4            | 10 |
| 受 取                  | -                | 2.1              | 5.4              | 12.1             | 2.9              | 3.8              | 2.6              | 4.3              | -0.1            | -0.1            |    |

・構成比

単位：%

| 項目                   | 平成23年度<br>(2011) | 平成24年度<br>(2012) | 平成25年度<br>(2013) | 平成26年度<br>(2014) | 平成27年度<br>(2015) | 平成28年度<br>(2016) | 平成29年度<br>(2017) | 平成30年度<br>(2018) | 令和元年度<br>(2019) | 令和2年度<br>(2020) | 項目 |
|----------------------|------------------|------------------|------------------|------------------|------------------|------------------|------------------|------------------|-----------------|-----------------|----|
| 1 財貨・サービスの移出入（純）     | 13.8             | 14.8             | 17.1             | 31.5             | 34.2             | 36.2             | 39.7             | 30.8             | 35.0            | 35.0            | 1  |
| 2 雇用者報酬（支払）          | 15.0             | 14.6             | 14.3             | 13.3             | 13.3             | 13.2             | 13.2             | 12.9             | 13.0            | 12.6            | 2  |
| 3 財産所得（支払）           | 8.7              | 9.3              | 12.0             | 10.5             | 11.1             | 10.8             | 10.8             | 10.3             | 10.4            | 10.3            | 3  |
| 4 経常移転（支払）           | 109.3            | 107.9            | 103.8            | 93.6             | 92.7             | 90.3             | 87.8             | 84.4             | 85.7            | 101.2           | 4  |
| 5 経常収支（域外）           | -46.8            | -46.6            | -47.1            | -49.0            | -51.4            | -50.6            | -51.5            | -38.4            | -44.2           | -59.2           | 5  |
| 支 払                  | 100.0            | 100.0            | 100.0            | 100.0            | 100.0            | 100.0            | 100.0            | 100.0            | 100.0           | 100.0           |    |
| 6 雇用者報酬（受取）          | 17.7             | 16.5             | 15.5             | 13.8             | 14.8             | 14.0             | 13.3             | 14.0             | 14.1            | 13.8            | 6  |
| 7 生産・輸入品に課される税（中央政府） | 20.8             | 20.8             | 21.5             | 25.4             | 25.9             | 24.5             | 24.8             | 23.9             | 24.1            | 25.2            | 7  |
| 8（控除）補助金（中央政府）       | 1.6              | 1.3              | 1.3              | 1.1              | 1.2              | 1.0              | 0.8              | 0.8              | 0.8             | 0.8             | 8  |
| 9 財産所得（受取）           | -                | -                | -                | -                | -                | 2.7              | 3.5              | 4.2              | 5.0             | 4.8             | 9  |
| 10 経常移転（受取）          | 63.2             | 64.0             | 64.3             | 61.8             | 60.4             | 59.8             | 59.3             | 58.7             | 57.7            | 57.0            | 10 |
| 受 取                  | 100.0            | 100.0            | 100.0            | 100.0            | 100.0            | 100.0            | 100.0            | 100.0            | 100.0           | 100.0           |    |







## (5) 対家計民間非営利団体

・実数

単位：百万円

| 項目                 | 平成23年度<br>(2011) | 平成24年度<br>(2012) | 平成25年度<br>(2013) | 平成26年度<br>(2014) | 平成27年度<br>(2015) | 平成28年度<br>(2016) | 平成29年度<br>(2017) | 平成30年度<br>(2018) | 令和元年度<br>(2019) | 令和2年度<br>(2020) | 区分  |
|--------------------|------------------|------------------|------------------|------------------|------------------|------------------|------------------|------------------|-----------------|-----------------|-----|
| 1 財産所得             | 534              | 444              | 443              | 858              | 881              | 674              | 613              | 666              | 839             | 633             | 1   |
| (1) 利子             | 251              | 124              | 113              | 478              | 463              | 319              | 311              | 356              | 502             | 234             | (1) |
| (2) 賃貸料            | 284              | 320              | 329              | 380              | 417              | 356              | 302              | 309              | 337             | 399             | (2) |
| 2 現物社会移転以外の社会給付    | 11,559           | 4,438            | 13,066           | 9,108            | 7,472            | 5,796            | 5,483            | 5,635            | 5,621           | 7,533           | 2   |
| (1) その他の社会保険非年金給付  | 141              | 143              | 152              | 164              | 168              | 174              | 179              | 182              | 182             | 175             | (1) |
| (2) 社会扶助給付         | 11,418           | 4,295            | 12,914           | 8,944            | 7,303            | 5,622            | 5,304            | 5,452            | 5,440           | 7,357           | (2) |
| 3 非生命純保険料          | 2,543            | 2,610            | 3,568            | 30,069           | 5,011            | 4,132            | 4,490            | 5,336            | 6,772           | 7,601           | 3   |
| 4 最終消費支出           | 86,944           | 91,392           | 93,441           | 83,958           | 93,554           | 99,755           | 102,311          | 90,356           | 100,711         | 115,736         | 4   |
| 5 貯蓄               | 9,899            | 20,614           | 16,755           | 36,363           | 36,371           | 40,866           | 38,081           | 46,533           | 34,486          | 50,441          | 5   |
| 支払                 | 111,480          | 119,498          | 127,272          | 160,357          | 143,288          | 151,223          | 150,978          | 148,525          | 148,430         | 181,944         | 支払  |
| (参考) 現物社会移転        | 251,128          | 257,154          | 258,368          | 257,752          | 273,804          | 282,364          | 290,437          | 281,180          | 294,790         | 115,736         |     |
| 6 財産所得             | 5,029            | 4,492            | 4,562            | 4,921            | 4,911            | 4,938            | 5,487            | 5,897            | 5,536           | 5,319           | 6   |
| (1) 利子             | 3,296            | 2,671            | 2,363            | 2,410            | 2,117            | 1,909            | 1,946            | 2,093            | 2,033           | 1,577           | (1) |
| (2) 配当             | 1,004            | 1,129            | 1,479            | 1,858            | 2,036            | 2,176            | 2,618            | 2,778            | 2,535           | 2,711           | (2) |
| (3) 保険契約者に帰属する投資所得 | 128              | 70               | 61               | -9               | 62               | 65               | 72               | 142              | 91              | 83              | (3) |
| (4) 賃貸料            | 601              | 622              | 658              | 662              | 696              | 787              | 851              | 884              | 877             | 949             | (4) |
| 7 雇主の帰属社会負担        | 141              | 143              | 152              | 164              | 168              | 174              | 179              | 182              | 182             | 175             | 7   |
| 8 その他の経常移転         | 106,310          | 114,864          | 122,559          | 155,271          | 138,209          | 146,112          | 145,312          | 142,446          | 142,712         | 176,450         | 8   |
| うち非生命保険金           | 2,543            | 2,610            | 3,568            | 30,069           | 5,011            | 4,132            | 4,490            | 5,336            | 6,772           | 7,601           |     |
| 受取                 | 111,480          | 119,498          | 127,272          | 160,357          | 143,288          | 151,223          | 150,978          | 148,525          | 148,430         | 181,944         | 受取  |
| 支払利子(FISIM調整前)     | 2,484            | 2,219            | 2,149            | 2,170            | 2,022            | 1,875            | 1,759            | 1,859            | 1,909           | 1,661           |     |
| 受取利子(FISIM調整前)     | 2,912            | 2,337            | 2,053            | 2,121            | 1,808            | 1,476            | 1,348            | 1,340            | 1,247           | 884             |     |

## 3 制度部門別資本勘定

## (1) 非金融法人企業

・実数

単位：百万円

| 項 目                                  | 平成23年度<br>(2011) | 平成24年度<br>(2012) | 平成25年度<br>(2013) | 平成26年度<br>(2014) | 平成27年度<br>(2015) | 平成28年度<br>(2016) | 平成29年度<br>(2017) | 平成30年度<br>(2018) | 令和元年度<br>(2019) | 令和2年度<br>(2020) | 区分 |
|--------------------------------------|------------------|------------------|------------------|------------------|------------------|------------------|------------------|------------------|-----------------|-----------------|----|
| 1 総固定資本形成                            | 1,369,391        | 1,419,573        | 1,544,794        | 1,625,395        | 1,641,450        | 1,683,988        | 1,713,570        | 1,793,083        | 1,723,511       | 1,539,126       | 1  |
| 2 (控除)固定資本減耗                         | 1,367,989        | 1,357,383        | 1,414,505        | 1,447,640        | 1,477,587        | 1,520,035        | 1,546,508        | 1,571,545        | 1,653,481       | 1,676,297       | 2  |
| 3 在庫変動                               | 27,329           | 10,264           | 6,925            | 5,842            | 37,010           | 22,463           | 35,363           | 23,857           | 25,822          | -35,587         | 3  |
| 4 純貸出 (+) / 純借入 (-)<br>(土地の購入(純)を含む) | 981,095          | 1,053,122        | 1,230,814        | 1,057,095        | 1,217,787        | 1,139,317        | 1,238,244        | 1,021,757        | 1,050,867       | 1,114,696       | 4  |
| 資産の変動                                | 1,009,825        | 1,125,576        | 1,368,028        | 1,240,691        | 1,418,660        | 1,325,733        | 1,440,669        | 1,267,151        | 1,146,719       | 941,937         |    |
| 5 貯蓄(純)                              | 990,395          | 1,107,168        | 1,347,776        | 1,220,185        | 1,375,497        | 1,312,730        | 1,426,172        | 1,253,159        | 1,132,552       | 894,266         | 5  |
| 6 資本移転等(純)                           | 19,431           | 18,408           | 20,252           | 20,507           | 43,164           | 13,003           | 14,497           | 13,992           | 14,167          | 47,672          | 6  |
| 貯蓄・資本移転による<br>正味資産の変動                | 1,009,825        | 1,125,576        | 1,368,028        | 1,240,691        | 1,418,660        | 1,325,733        | 1,440,669        | 1,267,151        | 1,146,719       | 941,937         |    |

## (2) 金融機関

・実数

単位：百万円

| 項 目                                  | 平成23年度<br>(2011) | 平成24年度<br>(2012) | 平成25年度<br>(2013) | 平成26年度<br>(2014) | 平成27年度<br>(2015) | 平成28年度<br>(2016) | 平成29年度<br>(2017) | 平成30年度<br>(2018) | 令和元年度<br>(2019) | 令和2年度<br>(2020) | 区分 |
|--------------------------------------|------------------|------------------|------------------|------------------|------------------|------------------|------------------|------------------|-----------------|-----------------|----|
| 1 総固定資本形成                            | 41,612           | 42,502           | 47,034           | 51,438           | 48,662           | 49,097           | 49,475           | 48,975           | 47,460          | 44,695          | 1  |
| 2 (控除)固定資本減耗                         | 26,592           | 25,823           | 24,964           | 22,227           | 27,134           | 27,529           | 28,196           | 28,817           | 29,128          | 28,487          | 2  |
| 3 純貸出 (+) / 純借入 (-)<br>(土地の購入(純)を含む) | 32,238           | 44,309           | 51,131           | 7,857            | 41,762           | 50,836           | 71,859           | 66,136           | 73,560          | 81,387          | 3  |
| 資産の変動                                | 47,258           | 60,989           | 73,200           | 37,067           | 63,290           | 72,403           | 93,137           | 86,295           | 91,891          | 97,595          |    |
| 4 貯蓄(純)                              | 47,258           | 60,989           | 73,200           | 37,067           | 63,290           | 72,403           | 93,137           | 86,295           | 91,891          | 97,595          | 4  |
| 貯蓄・資本移転による<br>正味資産の変動                | 47,258           | 60,989           | 73,200           | 37,067           | 63,290           | 72,403           | 93,137           | 86,295           | 91,891          | 97,595          |    |

## (3) 一般政府

・実数

単位：百万円

| 項 目                   | 平成23年度<br>(2011) | 平成24年度<br>(2012) | 平成25年度<br>(2013) | 平成26年度<br>(2014) | 平成27年度<br>(2015) | 平成28年度<br>(2016) | 平成29年度<br>(2017) | 平成30年度<br>(2018) | 令和元年度<br>(2019) | 令和2年度<br>(2020) | 区分 |
|-----------------------|------------------|------------------|------------------|------------------|------------------|------------------|------------------|------------------|-----------------|-----------------|----|
| 1 総固定資本形成             | 240,230          | 230,544          | 275,848          | 293,895          | 308,285          | 294,590          | 302,721          | 328,827          | 365,124         | 330,539         | 1  |
| 2 (控除)固定資本減耗          | 198,426          | 195,469          | 193,056          | 199,534          | 201,713          | 194,966          | 199,221          | 203,693          | 209,565         | 211,340         | 2  |
| 3 土地の購入(純)            | 28,688           | 28,763           | 36,492           | 35,305           | 24,280           | 34,821           | 42,467           | 52,869           | 65,562          | 39,499          | 3  |
| 4 純貸出 (+) / 純借入 (-)   | -89,473          | -68,462          | -88,026          | -100,372         | -120,376         | -77,860          | -124,870         | -135,669         | -177,685        | -489,485        | 4  |
| 資産の変動                 | -18,981          | -4,624           | 31,258           | 29,294           | 10,476           | 56,585           | 21,097           | 42,334           | 43,437          | -330,786        |    |
| 5 貯蓄(純)               | -43,719          | -46,218          | -31,580          | -6,013           | -1,831           | 9,185            | -25,158          | -7,087           | -18,979         | -372,017        | 5  |
| 6 資本移転(純)             | 24,738           | 41,594           | 62,839           | 35,306           | 12,307           | 47,401           | 46,255           | 49,421           | 62,416          | 41,230          | 6  |
| 貯蓄・資本移転による<br>正味資産の変動 | -18,981          | -4,624           | 31,258           | 29,294           | 10,476           | 56,585           | 21,097           | 42,334           | 43,437          | -330,786        |    |

## (4) 家計 (個人企業を含む)

・実数

単位：百万円

| 項 目                                  | 平成23年度<br>(2011) | 平成24年度<br>(2012) | 平成25年度<br>(2013) | 平成26年度<br>(2014) | 平成27年度<br>(2015) | 平成28年度<br>(2016) | 平成29年度<br>(2017) | 平成30年度<br>(2018) | 令和元年度<br>(2019) | 令和2年度<br>(2020) | 区分 |
|--------------------------------------|------------------|------------------|------------------|------------------|------------------|------------------|------------------|------------------|-----------------|-----------------|----|
| 1 総固定資本形成                            | 256,232          | 253,364          | 298,091          | 328,387          | 257,505          | 284,278          | 297,262          | 294,904          | 304,712         | 267,189         | 1  |
| 2 (控除)固定資本減耗                         | 346,463          | 343,055          | 346,972          | 353,458          | 354,929          | 359,153          | 375,287          | 377,590          | 382,295         | 386,297         | 2  |
| 3 在庫変動                               | 538              | 1,256            | 5,786            | 58               | 3,342            | 4,767            | 1,233            | -1,955           | 1,892           | -3,507          | 3  |
| 4 純貸出 (+) / 純借入 (-)<br>(土地の購入(純)を含む) | 183,972          | 103,323          | 13,836           | 123,280          | 228,529          | 275,851          | 272,042          | 264,839          | 299,977         | 776,253         | 4  |
| 資産の変動                                | 94,279           | 14,889           | -29,258          | 98,267           | 134,447          | 205,742          | 195,249          | 180,198          | 224,285         | 653,637         |    |
| 5 貯蓄(純)                              | 92,336           | 13,526           | -30,578          | 96,780           | 131,866          | 204,729          | 193,603          | 179,091          | 223,477         | 652,195         | 5  |
| 6 資本移転(純)                            | 1,943            | 1,363            | 1,320            | 1,486            | 2,581            | 1,013            | 1,646            | 1,107            | 808             | 1,442           | 6  |
| 貯蓄・資本移転による<br>正味資産の変動                | 94,279           | 14,889           | -29,258          | 98,267           | 134,447          | 205,742          | 195,249          | 180,198          | 224,285         | 653,637         |    |

## (5) 対家計民間非営利団体

・実数

単位：百万円

| 項 目                                  | 平成23年度<br>(2011) | 平成24年度<br>(2012) | 平成25年度<br>(2013) | 平成26年度<br>(2014) | 平成27年度<br>(2015) | 平成28年度<br>(2016) | 平成29年度<br>(2017) | 平成30年度<br>(2018) | 令和元年度<br>(2019) | 令和2年度<br>(2020) | 区分 |
|--------------------------------------|------------------|------------------|------------------|------------------|------------------|------------------|------------------|------------------|-----------------|-----------------|----|
| 1 総固定資本形成                            | 73,332           | 61,849           | 76,894           | 86,139           | 95,495           | 77,111           | 77,358           | 64,687           | 69,468          | 65,512          | 1  |
| 2 (控除)固定資本減耗                         | 25,329           | 25,767           | 26,732           | 28,571           | 27,833           | 26,380           | 27,498           | 28,539           | 28,788          | 28,483          | 2  |
| 3 純貸出 (+) / 純借入 (-)<br>(土地の購入(純)を含む) | -36,308          | -14,254          | -32,157          | -19,696          | -28,609          | -8,778           | -10,209          | 11,442           | -5,385          | 14,938          | 3  |
| 資産の変動                                | 11,695           | 21,829           | 18,005           | 37,872           | 39,053           | 41,953           | 39,652           | 47,589           | 35,295          | 51,966          |    |
| 4 貯蓄(純)                              | 9,899            | 20,614           | 16,755           | 36,363           | 36,371           | 40,866           | 38,081           | 46,533           | 34,486          | 50,441          | 4  |
| 5 資本移転(純)                            | 1,796            | 1,214            | 1,250            | 1,509            | 2,682            | 1,088            | 1,571            | 1,056            | 808             | 1,525           | 5  |
| 貯蓄・資本移転による<br>正味資産の変動                | 11,695           | 21,829           | 18,005           | 37,872           | 39,053           | 41,953           | 39,652           | 47,589           | 35,295          | 51,966          |    |



1 経済活動別県内総生産（名目）

・対前年度増加率

単位：％

| 区 分  | 平成23年度<br>(2011) | 平成24年度<br>(2012) | 平成25年度<br>(2013) | 平成26年度<br>(2014) | 平成27年度<br>(2015) | 平成28年度<br>(2016) | 平成29年度<br>(2017) | 平成30年度<br>(2018) | 令和元年度<br>(2019) | 令和2年度<br>(2020) | 区分   |
|--|------------------|------------------|------------------|------------------|------------------|------------------|------------------|------------------|-----------------|-----------------|------|
| 1 農林水産業  | —                | -0.4             | -0.5             | 0.3              | 15.4             | 8.3              | -4.3             | -6.7             | -2.7            | -0.2            | 1    |
| (1) 農 業  | —                | -0.0             | -0.2             | 0.2              | 16.3             | 8.4              | -4.5             | -6.8             | -2.5            | -0.3            | (1)  |
| (2) 林 業  | —                | -6.5             | -5.6             | 3.2              | -6.4             | 7.6              | 1.7              | -3.1             | -8.6            | 3.2             | (2)  |
| (3) 水産業  | —                | -12.7            | -15.2            | 1.1              | 7.7              | -3.8             | 6.3              | -5.7             | -9.3            | -16.3           | (3)  |
| 2 鉱 業  | —                | -6.2             | 12.9             | 6.2              | 11.7             | -2.8             | 5.9              | -0.5             | -0.3            | -0.1            | 2    |
| 3 製造業  | —                | 1.1              | 6.6              | 6.5              | 2.5              | 0.5              | 4.4              | -2.5             | -0.8            | -12.2           | 3    |
| (1) 食料品  | —                | -6.7             | 0.8              | 0.1              | 1.8              | 3.2              | 0.5              | -1.0             | 2.0             | 3.5             | (1)  |
| (2) 繊維製品                                       | —                | 19.6             | -16.9            | -7.5             | -8.5             | -5.7             | -0.9             | 0.3              | 4.2             | -4.9            | (2)  |
| (3) パルプ・紙・紙加工品                                 | —                | -12.5            | -13.5            | -8.0             | 16.9             | 12.8             | -2.1             | 3.2              | 5.2             | -3.8            | (3)  |
| (4) 化学   | —                | -12.0            | 9.1              | 3.4              | -0.5             | 0.4              | 18.9             | 7.1              | 14.1            | 2.3             | (4)  |
| (5) 石油・石炭製品                                    | —                | -23.3            | -5.2             | 28.8             | 0.5              | -14.3            | 3.7              | 3.0              | 51.1            | 88.8            | (5)  |
| (6) 窯業・土石製品                                    | —                | 7.5              | 18.9             | -3.1             | 7.2              | -5.5             | -0.9             | 4.1              | -3.0            | 6.8             | (6)  |
| (7) 一次金属                                       | —                | -17.8            | 1.2              | 5.4              | 15.7             | 1.7              | 7.3              | -3.1             | 2.5             | 10.5            | (7)  |
| (8) 金属製品                                       | —                | -4.4             | 7.3              | 10.0             | 6.9              | 4.4              | 9.5              | 7.4              | -5.0            | -8.1            | (8)  |
| (9) はん用・生産用・業務用機械                              | —                | -6.8             | 14.6             | 15.3             | 0.3              | -11.8            | 2.8              | 0.1              | -3.8            | -22.7           | (9)  |
| (10) 電子部品・デバイス                                 | —                | -16.7            | -8.3             | 17.7             | -15.8            | -5.7             | -3.1             | 15.7             | 3.4             | 2.7             | (10) |
| (11) 電気機械                                      | —                | -4.0             | -7.0             | 1.9              | 5.0              | 4.2              | -1.3             | 3.2              | 6.9             | 15.9            | (11) |
| (12) 情報・通信機器                                   | —                | -2.2             | -14.2            | -7.0             | 0.5              | -7.0             | -10.3            | -11.0            | -10.1           | 12.9            | (12) |
| (13) 輸送用機械                                     | —                | 26.3             | 16.3             | 10.0             | 4.2              | 2.3              | 3.9              | -10.2            | -8.8            | -40.1           | (13) |
| (14) 印刷業                                       | —                | 11.0             | -1.8             | -18.4            | 5.8              | -0.5             | 3.1              | -11.8            | 2.8             | 10.7            | (14) |
| (15) その他の製造業                                   | —                | 0.6              | -1.2             | 3.3              | 2.8              | 9.4              | 5.0              | -4.8             | 3.2             | -1.1            | (15) |
| 4 電気・ガス・水道・廃棄物処理業                              | —                | -2.0             | 8.3              | 8.1              | 8.6              | 1.3              | 6.8              | 0.2              | 2.9             | 3.9             | 4    |
| (1) 電気業  | —                | -7.6             | 12.4             | 8.3              | 16.4             | -4.5             | 7.2              | 2.2              | 6.8             | 4.9             | (1)  |
| (2) ガス・水道・廃棄物処理業                               | —                | 2.6              | 5.2              | 7.9              | 2.4              | 6.6              | 6.4              | -1.4             | -0.4            | 3.0             | (2)  |
| 5 建設業  | —                | -2.1             | 25.2             | -9.7             | 21.6             | 1.6              | 1.1              | 3.8              | -1.4            | -8.3            | 5    |
| 6 卸売・小売業                                       | —                | 3.5              | 5.6              | -3.1             | 2.7              | 0.9              | 2.1              | -2.5             | -1.4            | 0.1             | 6    |
| (1) 卸売業  | —                | -0.4             | 2.0              | -9.7             | -2.5             | 1.2              | 5.1              | -2.3             | -6.2            | 0.6             | (1)  |
| (2) 小売業  | —                | 6.6              | 8.2              | 1.5              | 5.9              | 0.7              | 0.4              | -2.5             | 1.4             | -0.1            | (2)  |
| 7 運輸・郵便業                                       | —                | 0.8              | -0.2             | -0.3             | 2.8              | 6.4              | 7.3              | 4.4              | -0.3            | -11.2           | 7    |
| 8 宿泊・飲食サービス業                                   | —                | -3.8             | 5.1              | 2.0              | -0.8             | 9.4              | 4.3              | 2.0              | -7.2            | -42.0           | 8    |
| 9 情報通信業  | —                | -1.2             | 1.6              | -2.4             | 2.9              | 2.5              | -0.8             | 1.8              | -1.2            | 2.0             | 9    |
| (1) 通信・放送業                                     | —                | -1.1             | 1.8              | -4.0             | 1.0              | 2.2              | -1.7             | 0.2              | -4.0            | 6.6             | (1)  |
| (2) 情報サービス・映像音声文字情報制作業                         | —                | -1.3             | 1.2              | 0.3              | 5.9              | 2.9              | 0.6              | 4.2              | 2.8             | -4.2            | (2)  |
| 10 金融・保険業                                      | —                | -2.4             | -1.7             | -13.8            | 16.0             | -1.7             | 2.3              | 2.2              | 0.3             | -3.8            | 10   |
| 11 不動産業  | —                | -0.6             | -0.1             | 1.5              | 1.5              | 1.7              | 1.9              | 1.2              | 1.0             | 0.6             | 11   |
| (1) 住宅賃貸業                                      | —                | -0.9             | -0.6             | 0.9              | 0.9              | 1.2              | 1.8              | 1.1              | 0.7             | 0.8             | (1)  |
| (2) その他の不動産業                                   | —                | 2.2              | 3.9              | 6.2              | 6.1              | 5.2              | 2.9              | 2.0              | 3.6             | -0.7            | (2)  |
| 12 専門・科学技術・業務支援サービス業                           | —                | 0.1              | 5.1              | 2.0              | 8.1              | 5.4              | 2.8              | 3.4              | 2.1             | 0.2             | 12   |
| 13 公 務   | —                | -2.7             | -2.4             | 2.0              | 0.9              | -1.4             | -1.5             | 3.7              | 3.6             | -1.4            | 13   |
| 14 教 育   | —                | -0.1             | -2.2             | 2.8              | -0.1             | -1.2             | 0.0              | -0.9             | 0.7             | -0.3            | 14   |
| 15 保健衛生・社会事業                                   | —                | 5.5              | 3.2              | 1.6              | 7.9              | 3.5              | -0.7             | 1.7              | 2.0             | -0.5            | 15   |
| 16 その他のサービス                                    | —                | -0.5             | -0.9             | 0.3              | 0.9              | -0.5             | 3.3              | 0.2              | -0.9            | -11.2           | 16   |
| 17 小 計(1+2+3+4+5+6+7+8+9+10+11+12+13+14+15+16) | —                | 0.7              | 4.5              | 1.8              | 4.3              | 1.5              | 2.7              | -0.3             | -0.2            | -6.4            | 17   |
| 18 輸入品に課される税・関税                                | —                | 1.8              | 13.7             | 33.4             | 1.2              | -11.4            | 12.4             | 6.9              | -1.5            | -4.5            | 18   |
| 19 (控除)総資本形成に係る消費税                             | —                | 0.8              | 8.8              | 62.0             | 6.2              | 4.5              | 2.0              | 5.9              | 3.9             | -1.4            | 19   |
| 20 県内総生産(17+18-19)                             | —                | 0.7              | 4.6              | 1.8              | 4.2              | 1.2              | 2.9              | -0.2             | -0.2            | -6.5            | 20   |
| (参考) 第1次産業                                     | —                | -0.4             | -0.5             | 0.3              | 15.4             | 8.3              | -4.3             | -6.7             | -2.7            | -0.2            |      |
| (参考) 第2次産業                                     | —                | 0.8              | 8.5              | 4.6              | 4.4              | 0.6              | 4.0              | -1.8             | -0.8            | -11.7           |      |
| (参考) 第3次産業                                     | —                | 0.7              | 2.0              | -0.0             | 4.0              | 2.0              | 2.0              | 1.0              | 0.4             | -2.9            |      |
| (参考) 1人当たり名目県内総生産(千円)                          | —                | 1.1              | 5.0              | 2.1              | 4.6              | 1.5              | 3.2              | 0.1              | 0.2             | -6.0            |      |

1 経済活動別県内総生産（名目）

| 区分   | 構成比              |                  |                  |                  |                  |                  |                  |                  |                 |                 |      | 区分 |
|--|------------------|------------------|------------------|------------------|------------------|------------------|------------------|------------------|-----------------|-----------------|------|----|
|  | 平成23年度<br>(2011) | 平成24年度<br>(2012) | 平成25年度<br>(2013) | 平成26年度<br>(2014) | 平成27年度<br>(2015) | 平成28年度<br>(2016) | 平成29年度<br>(2017) | 平成30年度<br>(2018) | 令和元年度<br>(2019) | 令和2年度<br>(2020) | 単位：% |    |
| 1 農林水産業  | 1.3              | 1.3              | 1.2              | 1.2              | 1.3              | 1.4              | 1.3              | 1.2              | 1.2             | 1.3             | 1    |    |
| (1) 農 業  | 1.2              | 1.2              | 1.1              | 1.1              | 1.3              | 1.3              | 1.2              | 1.2              | 1.1             | 1.2             | (1)  |    |
| (2) 林 業  | 0.1              | 0.1              | 0.0              | 0.0              | 0.0              | 0.0              | 0.0              | 0.0              | 0.0             | 0.0             | (2)  |    |
| (3) 水産業  | 0.0              | 0.0              | 0.0              | 0.0              | 0.0              | 0.0              | 0.0              | 0.0              | 0.0             | 0.0             | (3)  |    |
| 2 鉱 業  | 0.0              | 0.0              | 0.0              | 0.0              | 0.0              | 0.0              | 0.0              | 0.0              | 0.0             | 0.0             | 2    |    |
| 3 製造業  | 34.4             | 34.5             | 35.2             | 36.8             | 36.2             | 35.9             | 36.4             | 35.6             | 35.4            | 33.3            | 3    |    |
| (1) 食料品  | 6.0              | 5.6              | 5.4              | 5.3              | 5.2              | 5.3              | 5.1              | 5.1              | 5.2             | 5.8             | (1)  |    |
| (2) 繊維製品                                       | 0.4              | 0.4              | 0.4              | 0.3              | 0.3              | 0.3              | 0.3              | 0.3              | 0.3             | 0.3             | (2)  |    |
| (3) パルプ・紙・紙加工品                                 | 0.3              | 0.3              | 0.3              | 0.2              | 0.3              | 0.3              | 0.3              | 0.3              | 0.3             | 0.3             | (3)  |    |
| (4) 化学   | 3.9              | 3.4              | 3.5              | 3.6              | 3.4              | 3.4              | 3.9              | 4.2              | 4.8             | 5.2             | (4)  |    |
| (5) 石油・石炭製品                                    | 0.0              | 0.0              | 0.0              | 0.0              | 0.0              | 0.0              | 0.0              | 0.0              | 0.0             | 0.1             | (5)  |    |
| (6) 窯業・土石製品                                    | 0.4              | 0.4              | 0.5              | 0.4              | 0.5              | 0.4              | 0.4              | 0.4              | 0.4             | 0.5             | (6)  |    |
| (7) 一次金属                                       | 1.1              | 0.9              | 0.9              | 0.9              | 1.0              | 1.0              | 1.0              | 1.0              | 1.0             | 1.2             | (7)  |    |
| (8) 金属製品                                       | 1.8              | 1.7              | 1.8              | 1.9              | 1.9              | 2.0              | 2.1              | 2.3              | 2.2             | 2.2             | (8)  |    |
| (9) はん用・生産用・業務用機械                              | 4.8              | 4.4              | 4.8              | 5.5              | 5.3              | 4.6              | 4.6              | 4.6              | 4.4             | 3.7             | (9)  |    |
| (10) 電子部品・デバイス                                 | 1.4              | 1.2              | 1.0              | 1.2              | 0.9              | 0.9              | 0.8              | 1.0              | 1.0             | 1.1             | (10) |    |
| (11) 電気機械                                      | 2.0              | 1.9              | 1.7              | 1.7              | 1.7              | 1.7              | 1.7              | 1.7              | 1.8             | 2.3             | (11) |    |
| (12) 情報・通信機器                                   | 0.9              | 0.9              | 0.7              | 0.6              | 0.6              | 0.6              | 0.5              | 0.4              | 0.4             | 0.5             | (12) |    |
| (13) 輸送用機械                                     | 7.8              | 9.8              | 10.9             | 11.7             | 11.7             | 11.8             | 12.0             | 10.8             | 9.9             | 6.3             | (13) |    |
| (14) 印刷業                                       | 0.5              | 0.6              | 0.5              | 0.4              | 0.4              | 0.4              | 0.4              | 0.4              | 0.4             | 0.5             | (14) |    |
| (15) その他の製造業                                   | 3.2              | 3.1              | 3.0              | 3.0              | 3.0              | 3.2              | 3.3              | 3.1              | 3.2             | 3.4             | (15) |    |
| 4 電気・ガス・水道・廃棄物処理業                              | 2.4              | 2.3              | 2.4              | 2.6              | 2.7              | 2.7              | 2.8              | 2.8              | 2.9             | 3.2             | 4    |    |
| (1) 電気業  | 1.1              | 1.0              | 1.1              | 1.1              | 1.3              | 1.2              | 1.2              | 1.3              | 1.4             | 1.5             | (1)  |    |
| (2) ガス・水道・廃棄物処理業                               | 1.3              | 1.3              | 1.3              | 1.4              | 1.4              | 1.5              | 1.5              | 1.5              | 1.5             | 1.7             | (2)  |    |
| 5 建設業  | 4.1              | 3.9              | 4.7              | 4.2              | 4.9              | 4.9              | 4.8              | 5.0              | 5.0             | 4.9             | 5    |    |
| 6 卸売・小売業                                       | 11.0             | 11.3             | 11.4             | 10.9             | 10.7             | 10.7             | 10.6             | 10.4             | 10.2            | 11.0            | 6    |    |
| (1) 卸売業  | 4.9              | 4.8              | 4.7              | 4.2              | 3.9              | 3.9              | 4.0              | 3.9              | 3.7             | 3.9             | (1)  |    |
| (2) 小売業  | 6.1              | 6.5              | 6.7              | 6.7              | 6.8              | 6.8              | 6.6              | 6.5              | 6.6             | 7.0             | (2)  |    |
| 7 運輸・郵便業                                       | 3.3              | 3.3              | 3.2              | 3.1              | 3.0              | 3.2              | 3.3              | 3.5              | 3.5             | 3.3             | 7    |    |
| 8 宿泊・飲食サービス業                                   | 2.2              | 2.1              | 2.1              | 2.1              | 2.0              | 2.1              | 2.2              | 2.3              | 2.1             | 1.3             | 8    |    |
| 9 情報通信業  | 2.4              | 2.4              | 2.3              | 2.2              | 2.2              | 2.2              | 2.1              | 2.2              | 2.1             | 2.3             | 9    |    |
| (1) 通信・放送業                                     | 1.5              | 1.5              | 1.4              | 1.3              | 1.3              | 1.3              | 1.3              | 1.3              | 1.2             | 1.4             | (1)  |    |
| (2) 情報サービス・映像音声文字情報制作業                         | 0.9              | 0.9              | 0.9              | 0.8              | 0.9              | 0.9              | 0.9              | 0.9              | 0.9             | 0.9             | (2)  |    |
| 10 金融・保険業                                      | 3.2              | 3.1              | 2.9              | 2.5              | 2.7              | 2.6              | 2.6              | 2.7              | 2.7             | 2.8             | 10   |    |
| 11 不動産業  | 10.2             | 10.0             | 9.6              | 9.6              | 9.3              | 9.4              | 9.3              | 9.4              | 9.5             | 10.2            | 11   |    |
| (1) 住宅賃貸業                                      | 9.1              | 9.0              | 8.5              | 8.4              | 8.2              | 8.2              | 8.1              | 8.2              | 8.3             | 8.9             | (1)  |    |
| (2) その他の不動産業                                   | 1.1              | 1.1              | 1.1              | 1.1              | 1.1              | 1.1              | 1.2              | 1.2              | 1.3             | 1.3             | (2)  |    |
| 12 専門・科学技術・業務支援サービス業                           | 5.4              | 5.3              | 5.4              | 5.4              | 5.6              | 5.8              | 5.8              | 6.0              | 6.1             | 6.6             | 12   |    |
| 13 公 務   | 3.8              | 3.7              | 3.4              | 3.4              | 3.3              | 3.2              | 3.1              | 3.2              | 3.4             | 3.5             | 13   |    |
| 14 教 育   | 4.1              | 4.1              | 3.8              | 3.9              | 3.7              | 3.6              | 3.5              | 3.5              | 3.5             | 3.7             | 14   |    |
| 15 保健衛生・社会事業                                   | 7.3              | 7.7              | 7.6              | 7.6              | 7.8              | 8.0              | 7.7              | 7.9              | 8.0             | 8.5             | 15   |    |
| 16 その他のサービス                                    | 4.5              | 4.5              | 4.2              | 4.2              | 4.0              | 4.0              | 4.0              | 4.0              | 4.0             | 3.8             | 16   |    |
| 17 小 計(1+2+3+4+5+6+7+8+9+10+11+12+13+14+15+16) | 99.5             | 99.5             | 99.4             | 99.5             | 99.5             | 99.8             | 99.7             | 99.6             | 99.7            | 99.7            | 17   |    |
| 18 輸入品に課される税・関税                                | 1.2              | 1.2              | 1.4              | 1.8              | 1.7              | 1.5              | 1.6              | 1.8              | 1.7             | 1.8             | 18   |    |
| 19 (控除)総資本形成に係る消費税                             | 0.7              | 0.8              | 0.8              | 1.2              | 1.3              | 1.3              | 1.4              | 1.4              | 1.4             | 1.5             | 19   |    |
| 20 県内総生産(17+18-19)                             | 100.0            | 100.0            | 100.0            | 100.0            | 100.0            | 100.0            | 100.0            | 100.0            | 100.0           | 100.0           | 20   |    |
| (参考) 第1次産業                                     | 1.3              | 1.3              | 1.2              | 1.2              | 1.3              | 1.4              | 1.3              | 1.2              | 1.2             | 1.3             |      |    |
| (参考) 第2次産業                                     | 38.5             | 38.5             | 39.9             | 41.0             | 41.1             | 40.9             | 41.3             | 40.7             | 40.4            | 38.2            |      |    |
| (参考) 第3次産業                                     | 59.8             | 59.8             | 58.3             | 57.3             | 57.1             | 57.6             | 57.1             | 57.7             | 58.1            | 60.3            |      |    |
| (参考) 1人当たり名目県内総生産(千円)                          | —                | —                | —                | —                | —                | —                | —                | —                | —               | —               |      |    |

1 経済活動別県内総生産（名目）

・対前年度増加寄与度

| 区 分   | 単位：%             |                  |                  |                  |                  |                  |                  |                  |                 |                 |      |
|---|------------------|------------------|------------------|------------------|------------------|------------------|------------------|------------------|-----------------|-----------------|------|
|   | 平成23年度<br>(2011) | 平成24年度<br>(2012) | 平成25年度<br>(2013) | 平成26年度<br>(2014) | 平成27年度<br>(2015) | 平成28年度<br>(2016) | 平成29年度<br>(2017) | 平成30年度<br>(2018) | 令和元年度<br>(2019) | 令和2年度<br>(2020) | 区分   |
| 1 農林水産業   | —                | -0.00            | -0.01            | 0.00             | 0.18             | 0.11             | -0.06            | -0.09            | -0.03           | -0.00           | 1    |
| (1) 農 業   | —                | -0.00            | -0.00            | 0.00             | 0.18             | 0.11             | -0.06            | -0.09            | -0.03           | -0.00           | (1)  |
| (2) 林 業   | —                | -0.00            | -0.00            | 0.00             | -0.00            | 0.00             | 0.00             | -0.00            | -0.00           | 0.00            | (2)  |
| (3) 水産業   | —                | -0.00            | -0.00            | 0.00             | 0.00             | -0.00            | 0.00             | -0.00            | -0.00           | -0.00           | (3)  |
| 2 鉱 業   | —                | -0.00            | 0.00             | 0.00             | 0.00             | -0.00            | 0.00             | -0.00            | -0.00           | -0.00           | 2    |
| 3 製造業   | —                | 0.38             | 2.28             | 2.28             | 0.91             | 0.17             | 1.58             | -0.91            | -0.27           | -4.31           | 3    |
| (1) 食料品   | —                | -0.40            | 0.05             | 0.01             | 0.10             | 0.17             | 0.03             | -0.05            | 0.10            | 0.18            | (1)  |
| (2) 繊維製品  | —                | 0.07             | -0.07            | -0.03            | -0.03            | -0.02            | -0.00            | 0.00             | 0.01            | -0.01           | (2)  |
| (3) パルプ・紙・紙加工品                                  | —                | -0.04            | -0.04            | -0.02            | 0.04             | 0.03             | -0.01            | 0.01             | 0.01            | -0.01           | (3)  |
| (4) 化学  | —                | -0.46            | 0.31             | 0.12             | -0.02            | 0.01             | 0.64             | 0.28             | 0.59            | 0.11            | (4)  |
| (5) 石油・石炭製品                                     | —                | -0.01            | -0.00            | 0.01             | 0.00             | -0.00            | 0.00             | 0.00             | 0.02            | 0.04            | (5)  |
| (6) 窯業・土石製品                                     | —                | 0.03             | 0.08             | -0.01            | 0.03             | -0.03            | -0.00            | 0.02             | -0.01           | 0.03            | (6)  |
| (7) 一次金属  | —                | -0.20            | 0.01             | 0.05             | 0.14             | 0.02             | 0.07             | -0.03            | 0.03            | 0.11            | (7)  |
| (8) 金属製品  | —                | -0.08            | 0.12             | 0.18             | 0.13             | 0.09             | 0.19             | 0.16             | -0.12           | -0.18           | (8)  |
| (9) はん用・生産用・業務用機械                               | —                | -0.32            | 0.65             | 0.74             | 0.01             | -0.62            | 0.13             | 0.01             | -0.18           | -1.01           | (9)  |
| (10) 電子部品・デバイス                                  | —                | -0.23            | -0.10            | 0.18             | -0.19            | -0.23            | -0.03            | 0.13             | 0.03            | 0.03            | (10) |
| (11) 電気機械                                       | —                | -0.08            | -0.13            | 0.03             | 0.08             | 0.07             | -0.02            | 0.05             | 0.12            | 0.29            | (11) |
| (12) 情報・通信機器                                    | —                | -0.02            | -0.12            | -0.05            | 0.00             | -0.04            | -0.06            | -0.05            | -0.04           | 0.05            | (12) |
| (13) 輸送用機械                                      | —                | 2.05             | 1.59             | 1.08             | 0.49             | 0.27             | 0.47             | -1.22            | -0.95           | -3.95           | (13) |
| (14) 印刷業  | —                | 0.06             | -0.01            | -0.10            | 0.02             | -0.00            | 0.01             | -0.05            | 0.01            | 0.04            | (14) |
| (15) その他の製造業                                    | —                | 0.02             | -0.04            | 0.10             | 0.09             | 0.28             | 0.16             | -0.16            | 0.10            | -0.04           | (15) |
| 4 電気・ガス・水道・廃棄物処理業                               | —                | -0.05            | 0.19             | 0.19             | 0.22             | 0.04             | 0.18             | 0.01             | 0.08            | 0.11            | 4    |
| (1) 電気業   | —                | -0.08            | 0.12             | 0.09             | 0.19             | -0.06            | 0.09             | 0.03             | 0.09            | 0.07            | (1)  |
| (2) ガス・水道・廃棄物処理業                                | —                | 0.03             | 0.07             | 0.11             | 0.03             | 0.09             | 0.10             | -0.02            | -0.01           | 0.05            | (2)  |
| 5 建設業   | —                | -0.08            | 0.99             | -0.46            | 0.90             | 0.08             | 0.05             | 0.18             | -0.07           | -0.41           | 5    |
| 6 卸売・小売業  | —                | 0.38             | 0.63             | -0.35            | 0.29             | 0.10             | 0.23             | -0.26            | -0.15           | 0.02            | 6    |
| (1) 卸売業   | —                | -0.02            | 0.10             | -0.45            | -0.11            | 0.05             | 0.20             | -0.09            | -0.24           | 0.02            | (1)  |
| (2) 小売業   | —                | 0.41             | 0.53             | 0.10             | 0.40             | 0.05             | 0.03             | -0.17            | 0.09            | -0.01           | (2)  |
| 7 運輸・郵便業  | —                | 0.03             | -0.01            | -0.01            | 0.09             | 0.20             | 0.23             | 0.15             | -0.01           | -0.39           | 7    |
| 8 宿泊・飲食サービス業                                    | —                | -0.08            | 0.11             | 0.04             | -0.02            | 0.19             | 0.09             | 0.03             | -0.16           | -0.88           | 8    |
| 9 情報通信業   | —                | -0.03            | 0.04             | -0.05            | 0.06             | 0.05             | -0.02            | 0.04             | -0.03           | 0.04            | 9    |
| (1) 通信・放送業                                      | —                | -0.02            | 0.03             | -0.06            | 0.01             | 0.03             | -0.02            | 0.00             | -0.05           | 0.08            | (1)  |
| (2) 情報サービス・映像音声文字情報制作業                          | —                | -0.01            | 0.01             | 0.00             | 0.05             | 0.02             | 0.01             | 0.04             | 0.03            | -0.04           | (2)  |
| 10 金融・保険業                                       | —                | -0.08            | -0.05            | -0.40            | 0.39             | -0.05            | 0.06             | 0.06             | 0.01            | -0.10           | 10   |
| 11 不動産業   | —                | -0.06            | -0.01            | 0.15             | 0.15             | 0.16             | 0.18             | 0.11             | 0.10            | 0.06            | 11   |
| (1) 住宅賃貸業                                       | —                | -0.08            | -0.05            | 0.08             | 0.08             | 0.10             | 0.14             | 0.09             | 0.06            | 0.07            | (1)  |
| (2) その他の不動産業                                    | —                | 0.02             | 0.04             | 0.07             | 0.07             | 0.06             | 0.03             | 0.02             | 0.04            | -0.01           | (2)  |
| 12 専門・科学技術・業務支援サービス業                            | —                | 0.00             | 0.27             | 0.11             | 0.44             | 0.30             | 0.16             | 0.20             | 0.12            | 0.01            | 12   |
| 13 公 務  | —                | -0.10            | -0.09            | 0.07             | 0.03             | -0.05            | -0.05            | 0.12             | 0.12            | -0.05           | 13   |
| 14 教 育  | —                | -0.00            | -0.09            | 0.11             | -0.00            | -0.04            | 0.00             | -0.03            | 0.02            | -0.01           | 14   |
| 15 保健衛生・社会事業                                    | —                | 0.41             | 0.25             | 0.12             | 0.59             | 0.27             | -0.06            | 0.13             | 0.16            | -0.04           | 15   |
| 16 その他のサービス                                     | —                | -0.02            | -0.04            | 0.01             | 0.04             | -0.02            | 0.13             | 0.01             | -0.04           | -0.45           | 16   |
| 17 小 計 (1+2+3+4+5+6+7+8+9+10+11+12+13+14+15+16) | —                | 0.68             | 4.47             | 1.81             | 4.27             | 1.50             | 2.73             | -0.27            | -0.15           | -6.40           | 17   |
| 18 輸入品に課される税・関税                                 | —                | 0.02             | 0.17             | 0.45             | 0.02             | -0.20            | 0.19             | 0.11             | -0.03           | -0.08           | 18   |
| 19 (控除)総資本形成に係る消費税                              | —                | -0.01            | -0.07            | -0.48            | -0.08            | -0.06            | -0.03            | -0.08            | -0.05           | 0.02            | 19   |
| 20 県内総生産 (17+18-19)                             | —                | 0.70             | 4.57             | 1.78             | 4.22             | 1.24             | 2.89             | -0.23            | -0.23           | -6.46           | 20   |
| (参考) 第1次産業                                      | —                | -0.00            | -0.01            | 0.00             | 0.18             | 0.11             | -0.06            | -0.09            | -0.03           | -0.00           |      |
| (参考) 第2次産業                                      | —                | 0.30             | 3.28             | 1.82             | 1.82             | 0.24             | 1.64             | -0.72            | -0.34           | -4.72           |      |
| (参考) 第3次産業                                      | —                | 0.39             | 1.19             | -0.02            | 2.28             | 1.15             | 1.14             | 0.54             | 0.22            | -1.67           |      |
| (参考) 1人当たり名目県内総生産(千円)                           | —                | —                | —                | —                | —                | —                | —                | —                | —               | —               |      |



2 経済活動別県内総生産（実質：連鎖方式） —平成27暦年連鎖価格—

・対前年度増加率

単位：%

| 区 分  | 平成23年度<br>(2011) | 平成24年度<br>(2012) | 平成25年度<br>(2013) | 平成26年度<br>(2014) | 平成27年度<br>(2015) | 平成28年度<br>(2016) | 平成29年度<br>(2017) | 平成30年度<br>(2018) | 令和元年度<br>(2019) | 令和2年度<br>(2020) | 区分   |
|--|------------------|------------------|------------------|------------------|------------------|------------------|------------------|------------------|-----------------|-----------------|------|
| 1 農林水産業  | —                | -10.0            | 5.9              | 2.8              | -1.6             | -10.7            | -2.7             | -5.6             | 2.8             | -3.1            | 1    |
| (1) 農 業  | —                | -10.3            | 7.0              | 2.4              | -1.4             | -11.0            | -2.7             | -5.7             | 3.1             | -3.2            | (1)  |
| (2) 林 業  | —                | -5.0             | -19.7            | 12.6             | -3.6             | -2.3             | -3.3             | -5.7             | -4.7            | 1.3             | (2)  |
| (3) 水産業  | —                | -0.8             | -16.4            | -15.3            | -10.5            | -27.4            | -16.1            | 19.8             | -14.8           | -34.8           | (3)  |
| 2 鉱 業  | —                | -8.9             | 8.4              | -4.2             | 11.2             | 0.0              | 4.3              | -4.9             | -0.3            | -2.9            | 2    |
| 3 製造業  | —                | -0.6             | 4.2              | 4.9              | -1.6             | 2.1              | 6.3              | -0.7             | 0.2             | -13.5           | 3    |
| (1) 食料品  | —                | -5.7             | 1.8              | -1.8             | -2.6             | 3.0              | 2.3              | -0.6             | 0.4             | 1.3             | (1)  |
| (2) 繊維製品                                       | —                | 18.5             | -17.6            | -10.7            | -12.2            | -6.7             | 1.4              | 1.8              | 0.7             | -5.7            | (2)  |
| (3) パルプ・紙・紙加工品                                 | —                | -14.1            | -7.3             | -7.4             | 12.6             | 9.2              | 3.7              | 4.3              | -5.3            | -12.3           | (3)  |
| (4) 化学   | —                | -9.7             | 6.3              | 3.1              | 0.4              | 4.9              | 17.5             | 10.4             | 18.1            | 3.4             | (4)  |
| (5) 石油・石炭製品                                    | —                | -19.0            | -1.0             | 18.2             | -14.1            | -15.8            | 0.9              | 6.3              | 51.5            | 87.4            | (5)  |
| (6) 窯業・土石製品                                    | —                | 9.8              | 21.9             | -4.0             | -1.1             | -5.8             | 2.7              | -2.5             | -7.0            | 2.2             | (6)  |
| (7) 一次金属                                       | —                | -16.3            | 6.8              | -2.4             | 10.1             | 3.8              | 1.6              | -8.1             | 2.0             | 7.2             | (7)  |
| (8) 金属製品                                       | —                | -11.6            | 5.3              | 5.6              | -0.8             | 1.3              | 12.3             | 5.5              | -8.8            | -10.7           | (8)  |
| (9) はん用・生産用・業務用機械                              | —                | -10.8            | 12.4             | 13.3             | -3.6             | -11.8            | 4.5              | 1.7              | -3.6            | -23.1           | (9)  |
| (10) 電子部品・デバイス                                 | —                | -9.9             | -12.7            | 27.3             | -15.3            | 0.2              | -7.2             | 23.0             | 11.4            | 5.1             | (10) |
| (11) 電気機械                                      | —                | -1.3             | -7.9             | 4.6              | 2.7              | 9.0              | 4.4              | 4.3              | 10.0            | 15.3            | (11) |
| (12) 情報・通信機器                                   | —                | 2.5              | -12.7            | -7.5             | -4.2             | -5.6             | -6.6             | -9.5             | -9.1            | 14.9            | (12) |
| (13) 輸送用機械                                     | —                | 18.4             | 8.5              | 7.2              | -1.1             | 6.1              | 6.3              | -7.4             | -5.5            | -41.3           | (13) |
| (14) 印刷業                                       | —                | 15.0             | -0.5             | -18.5            | 5.3              | -6.1             | 3.0              | -10.9            | 2.7             | 5.8             | (14) |
| (15) その他の製造業                                   | —                | 0.1              | 0.7              | 2.9              | -1.6             | 7.4              | 9.5              | -1.3             | 0.3             | -5.1            | (15) |
| 4 電気・ガス・水道・廃棄物処理業                              | —                | -4.5             | 3.8              | 2.7              | 7.8              | -1.5             | 5.3              | -1.3             | 2.5             | 2.9             | 4    |
| (1) 電気業  | —                | -14.3            | 2.8              | -2.4             | 11.2             | -5.7             | 5.9              | -0.2             | 5.4             | 4.0             | (1)  |
| (2) ガス・水道・廃棄物処理業                               | —                | 3.5              | 4.5              | 6.8              | 5.2              | 2.4              | 4.7              | -2.2             | 0.0             | 1.9             | (2)  |
| 5 建設業  | —                | -2.0             | 24.2             | -12.2            | 20.6             | 0.9              | 0.2              | 3.2              | -3.9            | -8.9            | 5    |
| 6 卸売・小売業                                       | —                | 4.3              | 5.3              | -5.8             | 3.3              | -0.2             | 2.4              | -3.0             | -2.6            | -2.4            | 6    |
| (1) 卸売業  | —                | 0.9              | 0.8              | -11.9            | -0.0             | 1.3              | 6.8              | -2.8             | -7.8            | -3.9            | (1)  |
| (2) 小売業  | —                | 7.0              | 8.5              | -1.5             | 5.4              | -1.1             | -0.1             | -3.1             | 0.5             | -1.6            | (2)  |
| 7 運輸・郵便業                                       | —                | 0.1              | -0.3             | -4.3             | 1.0              | 5.9              | 6.7              | 1.8              | -2.1            | -13.7           | 7    |
| 8 宿泊・飲食サービス業                                   | —                | -3.6             | 8.0              | -1.0             | -4.7             | 5.1              | 4.6              | 0.4              | -10.3           | -41.8           | 8    |
| 9 情報通信業  | —                | -0.9             | 3.7              | -3.8             | 3.3              | 2.0              | 1.2              | 3.5              | -0.5            | 2.7             | 9    |
| (1) 通信・放送業                                     | —                | -1.0             | 4.3              | -4.7             | 1.5              | 2.5              | 1.6              | 3.7              | -1.4            | 9.1             | (1)  |
| (2) 情報サービス・映像音声文字情報制作業                         | —                | -0.7             | 2.7              | -2.2             | 6.2              | 1.3              | 0.6              | 3.3              | 0.8             | -5.8            | (2)  |
| 10 金融・保険業                                      | —                | 3.5              | 2.9              | -12.6            | 19.3             | -0.4             | 3.9              | 0.8              | -0.6            | 0.9             | 10   |
| 11 不動産業  | —                | -0.1             | 0.5              | 1.9              | 1.4              | 1.8              | 1.9              | 1.8              | 1.4             | 0.0             | 11   |
| (1) 住宅賃貸業                                      | —                | -0.7             | -0.1             | 1.7              | 0.9              | 1.6              | 2.0              | 1.9              | 1.3             | 0.2             | (1)  |
| (2) その他の不動産業                                   | —                | 4.9              | 5.7              | 3.3              | 5.0              | 3.1              | 1.1              | 1.1              | 2.0             | -1.3            | (2)  |
| 12 専門・科学技術・業務支援サービス業                           | —                | -0.0             | 5.5              | -2.5             | 6.8              | 4.8              | 1.5              | 0.8              | 1.3             | -0.5            | 12   |
| 13 公 務   | —                | -1.5             | -1.8             | -0.8             | 0.6              | -1.3             | -2.5             | 2.8              | 2.9             | -0.4            | 13   |
| 14 教 育   | —                | 1.4              | -1.5             | 0.4              | -0.6             | -1.7             | -0.6             | -1.3             | 0.7             | 0.0             | 14   |
| 15 保健衛生・社会事業                                   | —                | 5.0              | 3.7              | 1.5              | 8.0              | 3.1              | -1.4             | 2.2              | 2.1             | -0.8            | 15   |
| 16 その他のサービス                                    | —                | -0.2             | -1.8             | -2.2             | -0.6             | -0.6             | 2.3              | 0.0              | -1.7            | -12.3           | 16   |
| 17 小 計(1+2+3+4+5+6+7+8+9+10+11+12+13+14+15+16) | —                | 0.3              | 3.9              | 0.0              | 2.4              | 1.5              | 3.2              | 0.0              | -0.2            | -7.3            | 17   |
| 18 輸入品に課される税・関税                                | —                | -0.5             | 2.1              | 2.4              | 6.7              | -2.4             | 3.2              | 0.8              | -0.5            | -4.7            | 18   |
| 19 (控除)総資本形成に係る消費税                             | —                | 2.2              | 9.3              | 8.7              | -3.8             | 3.1              | 0.6              | 3.6              | -2.0            | -15.6           | 19   |
| 20 県内総生産(17+18-19)                             | —                | 0.3              | 3.9              | 0.0              | 2.5              | 1.4              | 3.2              | 0.0              | -0.2            | -7.1            | 20   |
| (参考) 第1次産業                                     | —                | -10.0            | 5.9              | 2.8              | -1.6             | -10.7            | -2.7             | -5.6             | 2.8             | -3.1            |      |
| (参考) 第2次産業                                     | —                | -0.7             | 6.2              | 2.9              | 0.7              | 2.0              | 5.5              | -0.3             | -0.3            | -12.9           |      |
| (参考) 第3次産業                                     | —                | 1.2              | 2.4              | -2.0             | 3.7              | 1.4              | 1.7              | 0.4              | -0.2            | -3.5            |      |



2 経済活動別県内総生産（実質：連鎖方式） —平成27暦年連鎖価格—

・対前年度増加寄与度

単位：%

| 区 分   | 平成23年度<br>(2011) | 平成24年度<br>(2012) | 平成25年度<br>(2013) | 平成26年度<br>(2014) | 平成27年度<br>(2015) | 平成28年度<br>(2016) | 平成29年度<br>(2017) | 平成30年度<br>(2018) | 令和元年度<br>(2019) | 令和2年度<br>(2020) | 区分   |
|---|------------------|------------------|------------------|------------------|------------------|------------------|------------------|------------------|-----------------|-----------------|------|
| 1 農林水産業   | —                | -0.13            | 0.07             | 0.03             | -0.02            | -0.14            | -0.04            | -0.07            | 0.03            | -0.04           | 1    |
| (1) 農 業   | —                | -0.12            | 0.08             | 0.03             | -0.02            | -0.14            | -0.04            | -0.07            | 0.04            | -0.04           | (1)  |
| (2) 林 業   | —                | -0.00            | -0.01            | 0.01             | -0.00            | -0.00            | -0.00            | -0.00            | -0.00           | 0.00            | (2)  |
| (3) 水産業   | —                | -0.00            | -0.00            | -0.00            | -0.00            | -0.00            | -0.00            | 0.00             | -0.00           | -0.00           | (3)  |
| 2 鉱 業   | —                | -0.00            | 0.00             | -0.00            | 0.00             | 0.00             | 0.00             | -0.00            | -0.00           | -0.00           | 2    |
| 3 製造業   | —                | -0.20            | 1.44             | 1.73             | -0.58            | 0.77             | 2.25             | -0.27            | 0.07            | -4.77           | 3    |
| (1) 食料品   | —                | -0.34            | 0.10             | -0.10            | -0.14            | 0.16             | 0.12             | -0.03            | 0.02            | 0.07            | (1)  |
| (2) 繊維製品  | —                | 0.07             | -0.08            | -0.04            | -0.04            | -0.02            | 0.00             | 0.00             | 0.00            | -0.02           | (2)  |
| (3) パルプ・紙・紙加工品                                  | —                | -0.05            | -0.02            | -0.02            | 0.03             | 0.02             | 0.01             | 0.01             | -0.01           | -0.04           | (3)  |
| (4) 化学  | —                | -0.38            | 0.21             | 0.11             | 0.01             | 0.17             | 0.59             | 0.41             | 0.76            | 0.16            | (4)  |
| (5) 石油・石炭製品                                     | —                | -0.01            | -0.00            | 0.01             | -0.00            | -0.01            | 0.00             | 0.00             | 0.02            | 0.04            | (5)  |
| (6) 窯業・土石製品                                     | —                | 0.04             | 0.09             | -0.02            | -0.00            | -0.03            | 0.01             | -0.01            | -0.03           | 0.01            | (6)  |
| (7) 一次金属  | —                | -0.18            | 0.06             | -0.02            | 0.09             | 0.04             | 0.02             | -0.09            | 0.02            | 0.07            | (7)  |
| (8) 金属製品  | —                | -0.21            | 0.09             | 0.10             | -0.02            | 0.03             | 0.25             | 0.12             | -0.20           | -0.23           | (8)  |
| (9) はん用・生産用・業務用機械                               | —                | -0.51            | 0.55             | 0.64             | -0.20            | -0.62            | 0.21             | 0.08             | -0.17           | -1.02           | (9)  |
| (10) 電子部品・デバイス                                  | —                | -0.14            | -0.15            | 0.28             | -0.18            | -0.14            | 0.00             | 0.19             | 0.11            | 0.05            | (10) |
| (11) 電気機械                                       | —                | -0.03            | -0.15            | 0.08             | 0.05             | 0.15             | 0.08             | 0.07             | 0.17            | 0.28            | (11) |
| (12) 情報・通信機器                                    | —                | 0.02             | -0.11            | -0.05            | -0.03            | -0.03            | -0.04            | -0.05            | -0.04           | 0.06            | (12) |
| (13) 輸送用機械                                      | —                | 1.43             | 0.83             | 0.78             | -0.13            | 0.72             | 0.74             | -0.89            | -0.60           | -4.07           | (13) |
| (14) 印刷業  | —                | 0.08             | -0.00            | -0.10            | 0.02             | -0.03            | 0.01             | -0.05            | 0.01            | 0.02            | (14) |
| (15) その他の製造業                                    | —                | 0.00             | 0.02             | 0.09             | -0.05            | 0.22             | 0.30             | -0.04            | 0.01            | -0.16           | (15) |
| 4 電気・ガス・水道・廃棄物処理業                               | —                | -0.11            | 0.09             | 0.07             | 0.20             | -0.04            | 0.14             | -0.04            | 0.07            | 0.08            | 4    |
| (1) 電気業   | —                | -0.15            | 0.03             | -0.03            | 0.13             | -0.07            | 0.07             | -0.00            | 0.07            | 0.05            | (1)  |
| (2) ガス・水道・廃棄物処理業                                | —                | 0.05             | 0.06             | 0.09             | 0.07             | 0.03             | 0.07             | -0.03            | 0.00            | 0.03            | (2)  |
| 5 建設業   | —                | -0.08            | 0.95             | -0.57            | 0.86             | 0.04             | 0.01             | 0.15             | -0.20           | -0.44           | 5    |
| 6 卸売・小売業  | —                | 0.48             | 0.59             | -0.66            | 0.36             | -0.42            | 0.26             | -0.32            | -0.27           | -0.25           | 6    |
| (1) 卸売業   | —                | 0.05             | 0.04             | -0.56            | -0.00            | 0.05             | 0.27             | -0.11            | -0.30           | -0.14           | (1)  |
| (2) 小売業   | —                | 0.43             | 0.55             | -0.10            | 0.36             | -0.07            | -0.01            | -0.21            | 0.03            | -0.11           | (2)  |
| 7 運輸・郵便業  | —                | 0.00             | -0.01            | -0.13            | 0.03             | 0.18             | 0.21             | 0.06             | -0.07           | -0.48           | 7    |
| 8 宿泊・飲食サービス業                                    | —                | -0.08            | 0.17             | -0.02            | -0.10            | 0.10             | 0.10             | 0.01             | -0.23           | -0.88           | 8    |
| 9 情報通信業   | —                | -0.02            | 0.09             | -0.09            | 0.07             | 0.04             | 0.03             | 0.07             | -0.01           | 0.06            | 9    |
| (1) 通信・放送業                                      | —                | -0.02            | 0.06             | -0.07            | 0.02             | 0.03             | 0.02             | 0.05             | -0.02           | 0.11            | (1)  |
| (2) 情報サービス・映像音声文字情報制作業                          | —                | -0.01            | 0.02             | -0.02            | 0.05             | 0.01             | 0.01             | 0.03             | 0.01            | -0.05           | (2)  |
| 10 金融・保険業                                       | —                | 0.11             | 0.09             | -0.36            | 0.47             | -0.01            | 0.10             | 0.02             | -0.02           | 0.02            | 10   |
| 11 不動産業   | —                | -0.01            | 0.05             | 0.18             | 0.14             | 0.17             | 0.17             | 0.16             | 0.13            | 0.00            | 11   |
| (1) 住宅賃貸業                                       | —                | -0.06            | -0.01            | 0.15             | 0.08             | 0.13             | 0.16             | 0.15             | 0.10            | 0.02            | (1)  |
| (2) その他の不動産業                                    | —                | 0.05             | 0.06             | 0.04             | 0.06             | 0.04             | 0.01             | 0.01             | 0.02            | -0.02           | (2)  |
| 12 専門・科学技術・業務支援サービス業                            | —                | -0.00            | 0.29             | -0.13            | 0.36             | 0.27             | 0.09             | 0.04             | 0.08            | -0.03           | 12   |
| 13 公 務  | —                | -0.06            | -0.07            | -0.03            | 0.02             | -0.04            | -0.08            | 0.09             | 0.09            | -0.01           | 13   |
| 14 教 育  | —                | 0.06             | -0.06            | 0.02             | -0.02            | 0.06             | -0.04            | -0.04            | 0.02            | 0.00            | 14   |
| 15 保健衛生・社会事業                                    | —                | 0.37             | 0.29             | 0.11             | 0.60             | 0.24             | -0.12            | 0.17             | 0.17            | -0.06           | 15   |
| 16 その他のサービス                                     | —                | -0.01            | -0.08            | -0.09            | -0.02            | -0.02            | 0.09             | 0.00             | -0.07           | -0.49           | 16   |
| 17 小 計 (1+2+3+4+5+6+7+8+9+10+11+12+13+14+15+16) | —                | 0.32             | 3.91             | 0.04             | 2.38             | 1.47             | 3.20             | 0.04             | -0.20           | -7.29           | 17   |
| 18 輸入品に課される税・関税                                 | —                | -0.01            | 0.03             | 0.03             | 0.12             | -0.04            | 0.05             | 0.01             | -0.01           | -0.08           | 18   |
| 19 (控除)総資本形成に係る消費税                              | —                | -0.02            | -0.07            | -0.07            | 0.05             | -0.04            | -0.01            | -0.05            | 0.03            | 0.22            | 19   |
| 20 県内総生産(17+18-19)                              | —                | 0.30             | 3.86             | 0.01             | 2.54             | 1.39             | 3.24             | 0.01             | -0.19           | -7.15           | 20   |
| (参考) 第1次産業                                      | —                | -0.13            | 0.07             | 0.03             | -0.02            | -0.14            | -0.04            | -0.07            | 0.03            | -0.04           |      |
| (参考) 第2次産業                                      | —                | -0.28            | 2.40             | 1.16             | 0.28             | 0.81             | 2.26             | -0.12            | -0.13           | -5.22           |      |
| (参考) 第3次産業                                      | —                | 0.73             | 1.44             | -1.15            | 2.11             | 0.80             | 0.98             | 0.23             | -0.11           | -2.03           |      |

3 経済活動別県内総生産（デフレーター：連鎖方式）

| 区 分   | (平成27暦年=100)     |                  |                  |                  |                  |                  |                  |                  |                 |                 |      | 区分 |
|---|------------------|------------------|------------------|------------------|------------------|------------------|------------------|------------------|-----------------|-----------------|------|----|
|   | 平成23年度<br>(2011) | 平成24年度<br>(2012) | 平成25年度<br>(2013) | 平成26年度<br>(2014) | 平成27年度<br>(2015) | 平成28年度<br>(2016) | 平成29年度<br>(2017) | 平成30年度<br>(2018) | 令和元年度<br>(2019) | 令和2年度<br>(2020) |      |    |
| 1 農林水産業   | 85.7             | 94.9             | 89.2             | 87.1             | 102.0            | 123.8            | 121.7            | 120.3            | 113.9           | 117.3           | 1    |    |
| (1) 農 業   | 85.2             | 95.0             | 88.5             | 86.6             | 102.2            | 124.3            | 122.0            | 120.5            | 113.9           | 117.4           | (1)  |    |
| (2) 林 業   | 95.0             | 93.5             | 110.0            | 100.8            | 97.9             | 107.8            | 113.3            | 116.5            | 111.7           | 113.8           | (2)  |    |
| (3) 水産業   | 78.8             | 69.3             | 70.2             | 83.8             | 100.9            | 133.8            | 169.6            | 133.5            | 142.1           | 182.5           | (3)  |    |
| 2 鉱 業   | 81.5             | 83.9             | 87.4             | 96.9             | 97.3             | 94.6             | 96.0             | 100.5            | 100.6           | 103.5           | 2    |    |
| 3 製造業   | 91.3             | 92.8             | 95.0             | 96.4             | 100.4            | 98.8             | 97.0             | 95.3             | 94.4            | 95.8            | 3    |    |
| (1) 食料品   | 97.2             | 96.1             | 95.2             | 97.0             | 101.5            | 101.7            | 99.9             | 99.5             | 101.1           | 103.3           | (1)  |    |
| (2) 繊維製品  | 91.5             | 92.4             | 93.2             | 96.5             | 100.5            | 101.6            | 99.2             | 97.7             | 101.1           | 101.9           | (2)  |    |
| (3) パルプ・紙・紙加工品                                  | 102.3            | 104.2            | 97.3             | 96.6             | 100.3            | 103.7            | 97.9             | 96.8             | 107.5           | 117.9           | (3)  |    |
| (4) 化学  | 99.9             | 97.4             | 100.0            | 100.3            | 99.4             | 95.0             | 96.2             | 93.3             | 90.1            | 89.2            | (4)  |    |
| (5) 石油・石炭製品                                     | 87.9             | 83.3             | 79.8             | 86.9             | 101.7            | 103.5            | 106.3            | 103.1            | 102.8           | 103.6           | (5)  |    |
| (6) 窯業・土石製品                                     | 96.7             | 94.7             | 92.3             | 93.2             | 101.0            | 101.3            | 97.8             | 104.5            | 108.9           | 113.8           | (6)  |    |
| (7) 一次金属  | 95.4             | 93.7             | 88.8             | 95.9             | 100.8            | 98.8             | 104.4            | 110.1            | 110.7           | 114.1           | (7)  |    |
| (8) 金属製品  | 82.6             | 89.4             | 91.0             | 94.8             | 102.2            | 105.3            | 102.8            | 104.7            | 109.0           | 112.1           | (8)  |    |
| (9) はん用・生産用・業務用機械                               | 89.2             | 93.3             | 95.2             | 96.9             | 100.8            | 100.8            | 99.2             | 97.6             | 97.4            | 97.9            | (9)  |    |
| (10) 電子部品・デバイス                                  | 110.1            | 101.7            | 106.8            | 98.7             | 98.2             | 92.4             | 96.5             | 90.8             | 84.3            | 82.4            | (10) |    |
| (11) 電気機械                                       | 102.7            | 99.9             | 100.9            | 98.3             | 100.5            | 96.0             | 90.8             | 89.9             | 87.4            | 87.9            | (11) |    |
| (12) 情報・通信機器                                    | 102.9            | 98.2             | 96.5             | 97.1             | 101.8            | 100.3            | 96.2             | 94.7             | 93.7            | 92.1            | (12) |    |
| (13) 輸送用機械                                      | 80.9             | 86.4             | 92.6             | 95.0             | 100.0            | 96.4             | 94.3             | 91.5             | 88.4            | 90.1            | (13) |    |
| (14) 印刷業  | 104.3            | 100.7            | 99.4             | 99.6             | 100.1            | 106.1            | 106.1            | 105.0            | 105.2           | 110.1           | (14) |    |
| (15) その他の製造業                                    | 96.1             | 96.5             | 94.7             | 95.1             | 99.4             | 101.3            | 97.1             | 93.8             | 96.5            | 100.5           | (15) |    |
| 4 電気・ガス・水道・廃棄物処理業                               | 83.5             | 85.8             | 89.5             | 94.1             | 94.8             | 97.5             | 98.9             | 100.4            | 100.9           | 101.8           | 4    |    |
| (1) 電気業   | 70.1             | 75.6             | 82.7             | 91.7             | 96.0             | 97.2             | 98.4             | 100.7            | 102.1           | 103.0           | (1)  |    |
| (2) ガス・水道・廃棄物処理業                                | 95.3             | 94.5             | 95.2             | 96.2             | 93.7             | 97.6             | 99.2             | 100.1            | 99.7            | 100.7           | (2)  |    |
| 5 建設業   | 95.8             | 95.7             | 96.5             | 99.1             | 99.9             | 100.7            | 101.6            | 102.2            | 104.9           | 105.6           | 5    |    |
| 6 卸売・小売業  | 98.2             | 97.4             | 97.7             | 100.5            | 99.9             | 101.0            | 100.8            | 101.3            | 102.5           | 105.3           | 6    |    |
| (1) 卸売業   | 100.2            | 98.8             | 100.0            | 102.5            | 99.9             | 99.8             | 98.2             | 98.6             | 100.3           | 105.1           | (1)  |    |
| (2) 小売業   | 97.1             | 96.7             | 96.4             | 99.4             | 99.9             | 101.7            | 102.3            | 103.0            | 103.9           | 105.5           | (2)  |    |
| 7 運輸・郵便業  | 93.1             | 93.8             | 93.9             | 97.8             | 99.6             | 100.1            | 100.7            | 103.2            | 105.2           | 108.2           | 7    |    |
| 8 宿泊・飲食サービス業                                    | 97.0             | 96.8             | 94.2             | 97.1             | 101.0            | 105.3            | 104.9            | 105.7            | 109.3           | 108.9           | 8    |    |
| 9 情報通信業   | 101.2            | 100.9            | 98.9             | 100.3            | 99.9             | 100.4            | 98.4             | 96.8             | 96.1            | 95.5            | 9    |    |
| (1) 通信・放送業                                      | 102.0            | 101.9            | 99.4             | 100.2            | 99.7             | 99.5             | 96.2             | 93.0             | 90.6            | 88.5            | (1)  |    |
| (2) 情報サービス・映像音声文字情報制作業                          | 100.1            | 99.4             | 98.0             | 100.5            | 100.2            | 101.8            | 101.8            | 102.7            | 104.8           | 106.6           | (2)  |    |
| 10 金融・保険業                                       | 115.7            | 109.1            | 104.2            | 102.7            | 99.9             | 98.6             | 97.1             | 98.4             | 99.3            | 94.7            | 10   |    |
| 11 不動産業   | 101.5            | 101.0            | 100.4            | 100.0            | 100.1            | 100.0            | 100.0            | 99.4             | 99.1            | 99.7            | 11   |    |
| (1) 住宅賃貸業                                       | 101.6            | 101.3            | 100.8            | 100.0            | 100.0            | 99.6             | 99.4             | 98.6             | 98.0            | 98.6            | (1)  |    |
| (2) その他の不動産業                                    | 101.2            | 98.6             | 96.8             | 99.5             | 100.5            | 102.5            | 104.3            | 105.2            | 106.8           | 107.5           | (2)  |    |
| 12 専門・科学技術・業務支援サービス業                            | 94.5             | 94.6             | 94.2             | 98.5             | 99.8             | 100.3            | 101.6            | 104.2            | 105.0           | 105.8           | 12   |    |
| 13 公 務  | 98.8             | 97.5             | 97.0             | 99.7             | 100.0            | 99.9             | 100.9            | 101.8            | 102.6           | 101.6           | 13   |    |
| 14 教 育  | 99.1             | 97.7             | 97.0             | 99.4             | 99.9             | 100.4            | 101.0            | 101.4            | 101.4           | 101.1           | 14   |    |
| 15 保健衛生・社会事業                                    | 100.4            | 100.9            | 100.4            | 100.5            | 100.4            | 100.8            | 101.5            | 101.0            | 100.8           | 101.1           | 15   |    |
| 16 その他のサービス                                     | 95.6             | 95.3             | 96.2             | 98.6             | 100.1            | 100.2            | 101.2            | 101.4            | 102.2           | 103.5           | 16   |    |
| 17 小 計 (1+2+3+4+5+6+7+8+9+10+11+12+13+14+15+16) | 95.6             | 96.0             | 96.5             | 98.2             | 100.0            | 100.1            | 99.6             | 99.3             | 99.3            | 100.3           | 17   |    |
| 18 輸入品に課される税・関税                                 | 68.6             | 70.2             | 78.1             | 101.7            | 96.5             | 87.6             | 95.4             | 101.2            | 100.1           | 100.3           | 18   |    |
| 19 (控除)総資本形成に係る消費税                              | 61.8             | 61.0             | 60.7             | 90.4             | 99.8             | 101.2            | 102.6            | 104.9            | 111.1           | 129.8           | 19   |    |
| 20 県内総生産(17+18-19)                              | 95.6             | 96.0             | 96.7             | 98.4             | 100.0            | 99.8             | 99.5             | 99.3             | 99.2            | 99.9            | 20   |    |
| (参考) 第1次産業                                      | 85.7             | 94.9             | 89.2             | 87.1             | 102.0            | 123.8            | 121.7            | 120.3            | 113.9           | 117.3           |      |    |
| (参考) 第2次産業                                      | 91.8             | 93.2             | 95.2             | 96.7             | 100.3            | 99.0             | 97.6             | 96.1             | 95.6            | 97.0            |      |    |
| (参考) 第3次産業                                      | 98.5             | 98.0             | 97.6             | 99.5             | 99.8             | 100.4            | 100.7            | 101.2            | 101.8           | 102.5           |      |    |

3 経済活動別県内総生産（デフレーター：連鎖方式）

・対前年度増加率

単位：%

| 区 分   | 平成23年度<br>(2011) | 平成24年度<br>(2012) | 平成25年度<br>(2013) | 平成26年度<br>(2014) | 平成27年度<br>(2015) | 平成28年度<br>(2016) | 平成29年度<br>(2017) | 平成30年度<br>(2018) | 令和元年度<br>(2019) | 令和2年度<br>(2020) | 区分   |
|---|------------------|------------------|------------------|------------------|------------------|------------------|------------------|------------------|-----------------|-----------------|------|
| 1 農林水産業   | —                | 10.7             | -6.0             | -2.4             | 17.2             | 21.3             | -1.6             | -1.1             | -5.4            | 3.0             | 1    |
| (1) 農 業   | —                | 11.4             | -6.8             | -2.2             | 18.0             | 21.7             | -1.9             | -1.2             | -5.4            | 3.1             | (1)  |
| (2) 林 業   | —                | -1.6             | 17.6             | -8.3             | -2.9             | 10.1             | 5.1              | 2.8              | -4.1            | 1.8             | (2)  |
| (3) 水産業   | —                | -12.1            | 1.4              | 19.4             | 20.4             | 32.6             | 26.7             | -21.3            | 6.5             | 28.5            | (3)  |
| 2 鉱 業   | —                | 2.9              | 4.1              | 10.9             | 0.5              | -2.8             | 1.6              | 4.7              | 0.0             | 2.9             | 2    |
| 3 製造業   | —                | 1.7              | 2.3              | 1.5              | 4.1              | -1.6             | -1.7             | -1.8             | -1.0            | 1.5             | 3    |
| (1) 食料品   | —                | -1.1             | -1.0             | 2.0              | 4.6              | 0.2              | -1.8             | -0.4             | 1.5             | 2.2             | (1)  |
| (2) 繊維製品  | —                | 0.9              | 0.9              | 3.6              | 4.1              | 1.1              | -2.3             | -1.5             | 3.5             | 0.9             | (2)  |
| (3) パルプ・紙・紙加工品                                  | —                | 1.9              | -6.7             | -0.7             | 3.8              | 3.3              | -5.6             | -1.1             | 11.1            | 9.7             | (3)  |
| (4) 化学  | —                | -2.5             | 2.6              | 0.3              | -0.9             | -4.4             | 1.2              | -2.9             | -3.4            | -1.1            | (4)  |
| (5) 石油・石炭製品                                     | —                | -5.3             | -4.2             | 9.0              | 17.0             | 1.8              | 2.7              | -3.0             | -0.2            | 0.8             | (5)  |
| (6) 窯業・土石製品                                     | —                | -2.1             | -2.5             | 1.0              | 8.3              | 0.3              | -3.4             | 6.8              | 4.3             | 4.5             | (6)  |
| (7) 一次金属  | —                | -1.9             | -5.2             | 8.0              | 5.1              | -2.0             | 5.6              | 5.4              | 0.5             | 3.1             | (7)  |
| (8) 金属製品  | —                | 8.2              | 1.9              | 4.2              | 7.8              | 3.1              | -2.4             | 1.9              | 4.1             | 2.9             | (8)  |
| (9) はん用・生産用・業務用機械                               | —                | 4.5              | 2.0              | 1.8              | 4.0              | 0.0              | -1.6             | -1.5             | -0.2            | 0.5             | (9)  |
| (10) 電子部品・デバイス                                  | —                | -7.6             | 5.1              | -7.6             | -0.6             | -5.9             | 4.5              | -5.9             | -7.2            | -2.2            | (10) |
| (11) 電気機械                                       | —                | -2.7             | 1.0              | -2.5             | 2.2              | -4.5             | -5.5             | -1.0             | -2.8            | 0.6             | (11) |
| (12) 情報・通信機器                                    | —                | -4.6             | -1.7             | 0.6              | 4.9              | -1.5             | -4.0             | -1.6             | -1.1            | -1.7            | (12) |
| (13) 輸送用機械                                      | —                | 6.7              | 7.2              | 2.6              | 5.3              | -3.6             | -2.2             | -3.0             | -3.4            | 2.0             | (13) |
| (14) 印刷業  | —                | -3.5             | -1.3             | 0.2              | 0.5              | 6.0              | 0.1              | -1.0             | 0.2             | 4.6             | (14) |
| (15) その他の製造業                                    | —                | 0.5              | -1.9             | 0.4              | 4.5              | 1.9              | -4.1             | -3.5             | 2.9             | 4.1             | (15) |
| 4 電気・ガス・水道・廃棄物処理業                               | —                | 2.7              | 4.3              | 5.2              | 0.7              | 2.8              | 1.4              | 1.5              | 0.4             | 0.9             | 4    |
| (1) 電気業   | —                | 7.8              | 9.3              | 11.0             | 4.7              | 1.2              | 1.2              | 2.4              | 1.4             | 0.8             | (1)  |
| (2) ガス・水道・廃棄物処理業                                | —                | -0.8             | 0.7              | 1.1              | -2.6             | 4.2              | 1.7              | 0.8              | -0.4            | 1.1             | (2)  |
| 5 建設業   | —                | -0.1             | 0.9              | 2.8              | 0.8              | 0.8              | 0.9              | 0.6              | 2.7             | 0.7             | 5    |
| 6 卸売・小売業  | —                | -0.8             | 0.3              | 2.9              | -0.6             | 1.1              | -0.3             | 0.6              | 1.2             | 2.7             | 6    |
| (1) 卸売業   | —                | -1.4             | 1.1              | 2.5              | -2.5             | -0.1             | -1.6             | 0.4              | 1.8             | 4.7             | (1)  |
| (2) 小売業   | —                | -0.4             | -0.3             | 3.1              | 0.5              | 1.8              | 0.6              | 0.6              | 0.9             | 1.5             | (2)  |
| 7 運輸・郵便業  | —                | 0.7              | 0.1              | 4.1              | 1.8              | 0.5              | 0.6              | 2.6              | 1.9             | 2.8             | 7    |
| 8 宿泊・飲食サービス業                                    | —                | -0.3             | -2.6             | 3.0              | 4.1              | 4.2              | -0.3             | 0.7              | 3.4             | -0.4            | 8    |
| 9 情報通信業   | —                | -0.3             | -2.1             | 1.5              | -0.4             | 0.5              | -1.9             | -1.7             | -0.7            | -0.7            | 9    |
| (1) 通信・放送業                                      | —                | -0.1             | -2.4             | 0.8              | -0.5             | -0.2             | -3.2             | -3.4             | -2.6            | -2.3            | (1)  |
| (2) 情報サービス・映像音声文字情報制作業                          | —                | -0.7             | -1.5             | 2.6              | -0.3             | 1.6              | 0.0              | 0.9              | 2.1             | 1.7             | (2)  |
| 10 金融・保険業                                       | —                | -5.7             | -4.5             | -1.4             | -2.8             | -1.3             | -1.6             | 1.4              | 0.9             | -4.6            | 10   |
| 11 不動産業   | —                | -0.5             | -0.6             | -0.4             | 0.1              | -0.1             | 0.0              | -0.6             | -0.3            | 0.6             | 11   |
| (1) 住宅賃貸業                                       | —                | -0.2             | -0.5             | -0.8             | -0.0             | -0.4             | -0.2             | -0.8             | -0.6            | 0.6             | (1)  |
| (2) その他の不動産業                                    | —                | -2.6             | -1.8             | 2.7              | 1.0              | 2.0              | 1.8              | 0.9              | 1.5             | 0.6             | (2)  |
| 12 専門・科学技術・業務支援サービス業                            | —                | 0.1              | -0.4             | 4.6              | 1.3              | 0.5              | 1.3              | 2.6              | 0.8             | 0.8             | 12   |
| 13 公 務  | —                | -1.3             | -0.6             | 2.8              | 0.3              | -0.1             | 1.0              | 0.9              | 0.7             | -1.0            | 13   |
| 14 教 育  | —                | -1.4             | -0.7             | 2.4              | 0.5              | 0.5              | 0.6              | 0.4              | -0.1            | -0.3            | 14   |
| 15 保健衛生・社会事業                                    | —                | 0.5              | -0.5             | 0.1              | -0.1             | 0.4              | 0.7              | -0.5             | -0.2            | 0.3             | 15   |
| 16 その他のサービス                                     | —                | -0.3             | 0.9              | 2.5              | 1.5              | 0.1              | 1.0              | 0.2              | 0.8             | 1.2             | 16   |
| 17 小 計 (1+2+3+4+5+6+7+8+9+10+11+12+13+14+15+16) | —                | 0.4              | 0.5              | 1.8              | 1.9              | 0.0              | -0.5             | -0.3             | 0.1             | 1.0             | 17   |
| 18 輸入品に課される税・関税                                 | —                | 2.3              | 11.3             | 30.2             | -5.1             | -9.2             | 8.9              | 6.0              | -1.0            | 0.2             | 18   |
| 19 (控除)総資本形成に係る消費税                              | —                | -1.4             | -0.5             | 49.0             | 10.5             | 1.4              | 2.2              | 5.9              | 16.8            | 19              |      |
| 20 県内総生産 (17+18-19)                             | —                | 0.4              | 0.7              | 1.8              | 1.6              | -0.1             | -0.3             | -0.2             | -0.0            | 0.7             | 20   |
| (参考) 第1次産業                                      | —                | 10.7             | -6.0             | -2.4             | 17.2             | 21.3             | -1.6             | -1.1             | -5.4            | 3.0             |      |
| (参考) 第2次産業                                      | —                | 1.5              | 2.2              | 1.6              | 3.7              | -1.4             | -1.4             | -1.5             | -0.5            | 1.4             |      |
| (参考) 第3次産業                                      | —                | -0.6             | -0.4             | 2.0              | 0.3              | 0.6              | 0.3              | 0.5              | 0.6             | 0.6             |      |



4 県民所得及び県民可処分所得の分配

・対前年度増加率

単位：％

| 区 分   | 平成23年度 | 平成24年度 | 平成25年度 | 平成26年度 | 平成27年度 | 平成28年度 | 平成29年度 | 平成30年度 | 令和元年度  | 令和2年度  | 区分  |
|---|--------|--------|--------|--------|--------|--------|--------|--------|--------|--------|-----|
|   | (2011) | (2012) | (2013) | (2014) | (2015) | (2016) | (2017) | (2018) | (2019) | (2020) |     |
| 1 県民雇用者報酬                                       | -      | -1.7   | 0.8    | 2.8    | 1.4    | 2.8    | 2.3    | 1.8    | 1.1    | -2.3   | 1   |
| (1) 賃金・俸給                                       | -      | -2.2   | 0.7    | 2.7    | 1.2    | 2.7    | 2.4    | 1.7    | 1.1    | -2.5   | (1) |
| (2) 雇主の社会負担                                     | -      | 1.4    | 1.8    | 3.6    | 2.8    | 3.6    | 1.5    | 2.2    | 1.2    | -1.0   | (2) |
| a 雇主の現実社会負担                                     | -      | 0.8    | 0.6    | 2.0    | 4.0    | 2.7    | 1.5    | 3.1    | 3.4    | -1.1   | a   |
| b 雇主の帰属社会負担                                     | -      | 12.1   | 21.6   | 24.8   | -11.4  | 16.2   | 2.2    | -8.7   | -27.0  | 1.3    | b   |
| 2 財産所得（非企業部門）                                   | -      | 0.8    | 5.0    | -0.4   | 5.3    | -2.9   | 2.8    | -0.4   | -3.9   | 4.5    | 2   |
| a 受 取   | -      | 0.7    | 4.5    | -0.3   | 4.6    | -2.7   | 2.5    | -1.1   | -3.7   | 3.7    | a   |
| b 支 払   | -      | 0.0    | -1.4   | 0.8    | -4.8   | 0.9    | -1.3   | -10.4  | -0.6   | -8.7   | b   |
| (1) 一般政府（地方政府等）                                 | -      | -      | -      | -      | -      | -      | -      | -      | 84.0   | -32.7  | (1) |
| a 受 取   | -      | 0.3    | 1.9    | -1.5   | 1.0    | 2.9    | -6.9   | -1.6   | -0.3   | -3.4   | a   |
| b 支 払   | -      | 4.2    | -0.8   | -9.2   | -14.2  | -7.3   | -11.1  | -23.5  | -12.1  | 5.1    | b   |
| (2) 家 計   | -      | 1.1    | 4.8    | -0.9   | 4.5    | -3.4   | 2.4    | -1.3   | -4.1   | 4.9    | (2) |
| ① 利 子   | -      | -42.2  | -14.1  | -20.7  | 38.9   | -1.4   | 1.6    | 6.0    | 35.0   | -18.6  | ①   |
| a 受 取   | -      | -40.0  | -13.0  | -15.6  | 35.0   | 1.2    | 3.4    | 5.4    | 30.1   | -18.3  | a   |
| b 支 払（消費者負債利子）                                  | -      | -9.7   | -3.4   | 25.3   | 15.5   | 16.8   | 12.2   | 2.3    | 6.9    | -16.6  | b   |
| ② 配 当（受取）                                       | -      | 76.8   | 18.0   | 13.6   | 3.0    | -9.2   | 4.5    | -7.7   | -30.2  | 22.1   | ②   |
| ③ その他の投資所得（受取）                                  | -      | 5.4    | 4.5    | -3.7   | -3.9   | -6.3   | 0.3    | 1.2    | -5.6   | -2.6   | ③   |
| ④ 賃貸料（受取）                                       | -      | 3.4    | 4.4    | -2.8   | 2.0    | 8.5    | 2.8    | -0.6   | 3.0    | 19.8   | ④   |
| (3) 対家計民間非営利団体                                  | -      | -9.9   | 1.7    | -1.3   | -0.8   | 5.8    | 14.3   | 7.3    | -10.2  | -0.3   | (3) |
| a 受 取   | -      | -10.7  | 1.5    | 7.9    | -0.2   | 0.5    | 11.1   | 7.5    | -6.1   | -3.9   | a   |
| b 支 払   | -      | -16.9  | -0.3   | 93.7   | 2.7    | -23.4  | -9.1   | 8.6    | 26.0   | -24.5  | b   |
| 3 企業所得  | -      | 8.6    | 16.2   | -4.8   | 10.7   | -2.2   | 4.2    | -7.1   | -7.6   | -29.2  | 3   |
| (1) 民間法人企業                                      | -      | 12.2   | 21.4   | -6.3   | 11.1   | -2.0   | 5.8    | -8.9   | -8.8   | -38.9  | (1) |
| a 非金融法人企業                                       | -      | 11.0   | 22.1   | -4.3   | 9.3    | -2.8   | 5.4    | -9.9   | -9.9   | -42.0  | a   |
| b 金融機関  | -      | 33.3   | 11.1   | -37.7  | 54.7   | 10.9   | 10.5   | 5.6    | 4.4    | -6.9   | b   |
| (2) 公的企業  | -      | -      | -      | -      | 164.4  | -77.6  | 6.4    | -63.3  | -      | -      | (2) |
| a 非金融法人企業                                       | -      | 72.1   | -17.4  | -11.8  | 159.0  | -30.6  | 5.6    | 19.7   | -70.2  | -      | a   |
| b 金融機関  | -      | -      | -      | -      | -      | -      | -      | -      | -      | -      | b   |
| (3) 個人企業  | -      | -0.8   | 2.8    | -0.9   | 8.1    | -1.5   | -0.5   | -1.0   | -2.4   | 0.8    | (3) |
| a 農林水産業   | -      | -4.1   | 6.0    | 14.3   | 47.1   | 1.4    | -14.0  | -0.6   | -1.5   | -12.3  | a   |
| b その他の産業（非農林水産・非金融）                             | -      | -5.1   | 13.7   | -3.7   | 12.1   | -8.0   | 5.9    | -4.0   | -6.9   | 7.7    | b   |
| c 持ち家   | -      | 1.3    | -1.4   | -1.6   | 0.7    | 0.7    | -0.3   | 0.3    | -0.6   | 0.5    | c   |
| 4 県民所得(1+2+3)                                   | -      | 1.5    | 6.0    | -0.1   | 4.8    | 0.7    | 3.0    | -1.4   | -2.0   | -10.2  | 4   |
| 5 生産・輸入品に課される税(控除)補助金(地方政府)                     | -      | -0.9   | -1.8   | 4.2    | 7.2    | -0.1   | 2.2    | 0.4    | 1.2    | 0.7    | 5   |
| (1) 生産・輸入品に課される税                                | -      | -2.5   | 0.3    | 2.9    | 7.1    | 0.7    | 0.9    | -0.3   | 0.9    | 1.8    | (1) |
| (2) (控除) 補助金                                    | -      | -13.2  | 16.5   | -6.0   | 6.8    | 6.0    | -7.5   | -5.1   | -1.6   | 10.7   | (2) |
| 6 県民所得(第1次所得バランス)(4+5)                          | -      | 1.4    | 5.7    | 0.1    | 4.8    | 0.7    | 3.0    | -1.4   | -1.9   | -9.8   | 6   |
| 7 経常移転の受取(純)                                    | -      | -2.8   | -5.2   | -9.6   | 4.6    | -2.0   | -4.3   | -5.8   | 8.9    | 57.6   | 7   |
| (1) 非金融法人企業および金融機関                              | -      | -      | -      | -      | -      | -      | -      | -      | -      | -      | (1) |
| (2) 一般政府(地方政府等)                                 | -      | 0.5    | 1.8    | 4.4    | 0.4    | 0.8    | -4.1   | 2.5    | -0.3   | -36.4  | (2) |
| (3) 家計(個人企業を含む)                                 | -      | -      | -      | -      | -      | -      | -      | -      | -      | -      | (3) |
| (4) 対家計民間非営利団体                                  | -      | 16.9   | -1.7   | 9.6    | 8.3    | 8.3    | -0.6   | -2.8   | -0.9   | 23.7   | (4) |
| 8 県民可処分所得(6+7)                                  | -      | 1.0    | 4.7    | -0.7   | 4.8    | 0.5    | 2.4    | -1.7   | -1.2   | -4.8   | 8   |
| (1) 非金融法人企業および金融機関                              | -      | 11.7   | 21.0   | -11.5  | 15.3   | -4.1   | 9.2    | -11.8  | -7.7   | -18.4  | (1) |
| (2) 一般政府(地方政府等)                                 | -      | 0.2    | 1.2    | 4.6    | 1.9    | 0.8    | -2.8   | 2.3    | 0.1    | -28.8  | (2) |
| (3) 家計(個人企業を含む)                                 | -      | -1.8   | 1.2    | 1.3    | 2.4    | 1.7    | 1.8    | 0.7    | 0.4    | 4.4    | (3) |
| (4) 対家計民間非営利団体                                  | -      | 15.7   | -1.6   | 9.2    | 8.0    | 8.2    | -0.2   | -2.5   | -1.2   | 22.9   | (4) |
| (参考) 民間法人企業所得(法人企業の分配所得、<br>海外直接投資に関する再投資収益支払前) | -      | 14.0   | 19.9   | -4.0   | 11.6   | 0.3    | 6.4    | -7.7   | -9.2   | -33.7  |     |
| (参考) 県民総所得(市場価格表示)                              | -      | 1.0    | 5.2    | 1.8    | 4.1    | 0.8    | 2.9    | -0.6   | -0.4   | -6.4   |     |
| 家計の受取利子(FISIM調整前)                               | -      | -42.5  | -13.0  | -16.1  | 40.4   | -1.8   | -0.5   | 1.9    | 34.9   | -18.8  |     |
| 家計の支払利子(FISIM調整前)                               | -      | -18.3  | -13.7  | -11.7  | 26.2   | 20.2   | 17.1   | 16.3   | 17.8   | -6.9   |     |
| 労働分配率(1/4) (%)                                  | -      | -      | -      | -      | -      | -      | -      | -      | -      | -      |     |

4 県民所得及び県民可処分所得の分配

・構成比

単位：％

| 区 分   | 平成23年度<br>(2011) | 平成24年度<br>(2012) | 平成25年度<br>(2013) | 平成26年度<br>(2014) | 平成27年度<br>(2015) | 平成28年度<br>(2016) | 平成29年度<br>(2017) | 平成30年度<br>(2018) | 令和元年度<br>(2019) | 令和2年度<br>(2020) | 区分  |
|---|------------------|------------------|------------------|------------------|------------------|------------------|------------------|------------------|-----------------|-----------------|-----|
| 1 県民雇用者報酬                                       | 64.0             | 61.9             | 58.9             | 60.6             | 58.7             | 59.9             | 59.5             | 61.4             | 63.4            | 69.0            | 1   |
| (1) 賃金・俸給                                       | 55.5             | 53.5             | 50.7             | 52.1             | 50.4             | 51.4             | 51.1             | 52.7             | 54.4            | 59.1            | (1) |
| (2) 雇主の社会負担                                     | 8.5              | 8.5              | 8.1              | 8.4              | 8.3              | 8.5              | 8.4              | 8.7              | 9.0             | 9.9             | (2) |
| a 雇主の現実社会負担                                     | 8.1              | 8.0              | 7.6              | 7.8              | 7.7              | 7.9              | 7.7              | 8.1              | 8.5             | 9.4             | a   |
| b 雇主の帰属社会負担                                     | 0.4              | 0.5              | 0.6              | 0.7              | 0.6              | 0.7              | 0.7              | 0.6              | 0.5             | 0.5             | b   |
| 2 財産所得（非企業部門）                                   | 6.0              | 6.0              | 5.9              | 5.9              | 5.9              | 5.7              | 5.7              | 5.8              | 5.7             | 6.6             | 2   |
| a 受 取   | 6.5              | 6.5              | 6.4              | 6.4              | 6.3              | 6.1              | 6.1              | 6.1              | 6.0             | 7.0             | a   |
| b 支 払   | 0.5              | 0.5              | 0.4              | 0.5              | 0.4              | 0.4              | 0.4              | 0.4              | 0.4             | 0.4             | b   |
| (1) 一般政府（地方政府等）                                 | -0.1             | -0.1             | -0.1             | -0.1             | -0.1             | -0.0             | -0.0             | 0.0              | 0.0             | 0.0             | (1) |
| a 受 取   | 0.2              | 0.2              | 0.2              | 0.2              | 0.2              | 0.2              | 0.2              | 0.2              | 0.2             | 0.2             | a   |
| b 支 払   | 0.3              | 0.4              | 0.3              | 0.3              | 0.2              | 0.2              | 0.2              | 0.2              | 0.1             | 0.2             | b   |
| (2) 家 計   | 6.1              | 6.1              | 6.0              | 5.9              | 5.9              | 5.7              | 5.7              | 5.7              | 5.5             | 6.5             | (2) |
| ① 利 子   | 1.8              | 1.0              | 0.8              | 0.7              | 0.9              | 0.9              | 0.9              | 0.9              | 1.3             | 1.2             | ①   |
| a 受 取   | 2.0              | 1.2              | 1.0              | 0.8              | 1.0              | 1.0              | 1.0              | 1.1              | 1.5             | 1.4             | a   |
| b 支 払（消費者負債利子）                                  | 0.1              | 0.1              | 0.1              | 0.1              | 0.1              | 0.2              | 0.2              | 0.2              | 0.2             | 0.2             | b   |
| ② 配 当（受取）                                       | 0.9              | 1.6              | 1.8              | 2.0              | 2.0              | 1.8              | 1.8              | 1.7              | 1.2             | 1.6             | ②   |
| ③ その他の投資所得（受取）                                  | 2.0              | 2.1              | 2.1              | 2.0              | 1.8              | 1.7              | 1.7              | 1.7              | 1.6             | 1.8             | ③   |
| ④ 賃貸料（受取）                                       | 1.3              | 1.3              | 1.3              | 1.3              | 1.3              | 1.4              | 1.4              | 1.4              | 1.4             | 1.9             | ④   |
| (3) 対家計民間非営利団体                                  | 0.1              | 0.1              | 0.1              | 0.1              | 0.1              | 0.1              | 0.1              | 0.1              | 0.1             | 0.1             | (3) |
| a 受 取   | 0.1              | 0.1              | 0.1              | 0.1              | 0.1              | 0.1              | 0.1              | 0.1              | 0.1             | 0.1             | a   |
| b 支 払   | 0.0              | 0.0              | 0.0              | 0.0              | 0.0              | 0.0              | 0.0              | 0.0              | 0.0             | 0.0             | b   |
| 3 企業所得  | 30.0             | 32.1             | 35.2             | 33.5             | 35.4             | 34.4             | 34.8             | 32.8             | 30.9            | 24.4            | 3   |
| (1) 民間法人企業                                      | 21.2             | 23.5             | 26.9             | 25.2             | 26.7             | 26.0             | 26.7             | 24.7             | 23.0            | 15.6            | (1) |
| a 非金融法人企業                                       | 20.0             | 21.9             | 25.2             | 24.2             | 25.2             | 24.3             | 24.9             | 22.8             | 20.9            | 13.5            | a   |
| b 金融機関  | 1.2              | 1.6              | 1.6              | 1.0              | 1.5              | 1.7              | 1.8              | 1.9              | 2.0             | 2.1             | b   |
| (2) 公的企業  | -0.0             | 0.0              | -0.0             | 0.1              | 0.1              | 0.0              | 0.0              | 0.0              | -0.1            | -0.3            | (2) |
| a 非金融法人企業                                       | 0.1              | 0.1              | 0.1              | 0.1              | 0.2              | 0.2              | 0.2              | 0.2              | 0.1             | -0.2            | a   |
| b 金融機関  | -0.1             | -0.1             | -0.1             | -0.0             | -0.1             | -0.1             | -0.1             | -0.2             | -0.2            | -0.1            | b   |
| (3) 個人企業  | 8.8              | 8.6              | 8.3              | 8.3              | 8.5              | 8.3              | 8.0              | 8.1              | 8.1             | 9.1             | (3) |
| a 農林水産業   | 0.7              | 0.7              | 0.7              | 0.8              | 1.1              | 1.1              | 0.9              | 0.9              | 0.9             | 0.9             | a   |
| b その他の産業（非農林水産・非金融）                             | 2.2              | 2.1              | 2.2              | 2.2              | 2.3              | 2.1              | 2.2              | 2.1              | 2.0             | 2.4             | b   |
| c 持ち家   | 5.8              | 5.8              | 5.4              | 5.3              | 5.1              | 5.1              | 5.0              | 5.0              | 5.1             | 5.7             | c   |
| 4 県民所得(1+2+3)                                   | 100.0            | 100.0            | 100.0            | 100.0            | 100.0            | 100.0            | 100.0            | 100.0            | 100.0           | 100.0           | 4   |
| 5 生産・輸入品に課される税(控除)補助金(地方政府)                     | 3.9              | 3.8              | 3.5              | 3.7              | 3.8              | 3.7              | 3.7              | 3.8              | 3.9             | 4.4             | 5   |
| (1) 生産・輸入品に課される税                                | 4.5              | 4.3              | 4.1              | 4.2              | 4.3              | 4.3              | 4.2              | 4.3              | 4.4             | 5.0             | (1) |
| (2) (控除)補助金                                     | 0.6              | 0.5              | 0.6              | 0.5              | 0.5              | 0.6              | 0.5              | 0.5              | 0.5             | 0.6             | (2) |
| 6 県民所得(第1次所得バランス)(4+5)                          | 103.9            | 103.8            | 103.5            | 103.7            | 103.8            | 103.7            | 103.7            | 103.8            | 103.9           | 104.4           | 6   |
| 7 経常移転の受取(純)                                    | 11.2             | 10.7             | 9.6              | 8.7              | 8.6              | 8.4              | 7.8              | 7.5              | 8.3             | 14.6            | 7   |
| (1) 非金融法人企業および金融機関                              | -2.3             | -2.7             | -3.1             | -4.2             | -3.8             | -4.0             | -3.4             | -3.8             | -3.2            | 2.6             | (1) |
| (2) 一般政府(地方政府等)                                 | 16.0             | 15.8             | 15.2             | 15.9             | 15.2             | 15.2             | 14.2             | 14.8             | 15.0            | 10.6            | (2) |
| (3) 家計(個人企業を含む)                                 | -4.1             | -4.3             | -4.2             | -4.9             | -4.8             | -4.9             | -5.0             | -5.5             | -5.6            | -1.5            | (3) |
| (4) 対家計民間非営利団体                                  | 1.6              | 1.9              | 1.8              | 1.9              | 2.0              | 2.1              | 2.1              | 2.0              | 2.1             | 2.8             | (4) |
| 8 県民可処分所得(6+7)                                  | 115.1            | 114.5            | 113.1            | 112.4            | 112.4            | 112.2            | 111.5            | 111.3            | 112.2           | 119.0           | 8   |
| (1) 非金融法人企業および金融機関                              | 18.9             | 20.8             | 23.7             | 21.0             | 23.1             | 22.0             | 23.3             | 20.9             | 19.7            | 17.9            | (1) |
| (2) 一般政府(地方政府等)                                 | 19.8             | 19.5             | 18.6             | 19.5             | 18.9             | 19.0             | 17.9             | 18.6             | 19.0            | 15.1            | (2) |
| (3) 家計(個人企業を含む)                                 | 74.7             | 72.3             | 69.0             | 69.9             | 68.3             | 69.0             | 68.2             | 69.7             | 71.4            | 83.1            | (3) |
| (4) 対家計民間非営利団体                                  | 1.7              | 2.0              | 1.8              | 2.0              | 2.1              | 2.2              | 2.1              | 2.1              | 2.1             | 2.9             | (4) |
| (参考) 民間法人企業所得(法人企業の分配所得、<br>海外直接投資に関する再投資収益支払前) | 22.1             | 24.8             | 28.0             | 26.9             | 28.7             | 28.6             | 29.5             | 27.7             | 25.6            | 18.9            |     |
| (参考) 県民総所得(市場価格表示)                              | 143.5            | 142.7            | 141.6            | 144.2            | 143.4            | 143.6            | 143.4            | 144.6            | 147.1           | 153.4           |     |
| 家計の受取利子(FISIM調整前)                               | 1.8              | 1.0              | 0.8              | 0.7              | 0.9              | 0.9              | 0.9              | 0.9              | 1.3             | 1.1             |     |
| 家計の支払利子(FISIM調整前)                               | 0.8              | 0.6              | 0.5              | 0.4              | 0.5              | 0.6              | 0.7              | 0.9              | 1.0             | 1.1             |     |
| 労働分配率(1/4)(%)                                   | -                | -                | -                | -                | -                | -                | -                | -                | -               | -               |     |

4 県民所得及び県民可処分所得の分配

・対前年度増加寄与度

単位：％

| 区 分   | 平成23年度<br>(2011) | 平成24年度<br>(2012) | 平成25年度<br>(2013) | 平成26年度<br>(2014) | 平成27年度<br>(2015) | 平成28年度<br>(2016) | 平成29年度<br>(2017) | 平成30年度<br>(2018) | 令和元年度<br>(2019) | 令和2年度<br>(2020) | 区分  |
|---|------------------|------------------|------------------|------------------|------------------|------------------|------------------|------------------|-----------------|-----------------|-----|
| 1 県民雇用者報酬                                       | -                | -1.10            | 0.50             | 1.66             | 0.88             | 1.65             | 1.37             | 1.05             | 0.69            | -1.45           | 1   |
| (1) 賃金・俸給                                       | -                | -1.22            | 0.35             | 1.37             | 0.64             | 1.35             | 1.24             | 0.86             | 0.58            | -1.36           | (1) |
| (2) 雇主の社会負担                                     | -                | 0.12             | 0.16             | 0.29             | 0.24             | 0.30             | 0.13             | 0.18             | 0.11            | -0.09           | (2) |
| a 雇主の現実社会負担                                     | -                | 0.07             | 0.05             | 0.15             | 0.31             | 0.20             | 0.12             | 0.24             | 0.27            | -0.09           | a   |
| b 雇主の帰属社会負担                                     | -                | 0.05             | 0.10             | 0.14             | -0.08            | 0.09             | 0.02             | -0.06            | -0.17           | 0.01            | b   |
| 2 財産所得（非企業部門）                                   | -                | 0.05             | 0.30             | -0.03            | 0.31             | -0.17            | 0.16             | -0.03            | -0.23           | 0.26            | 2   |
| a 受 取   | -                | 0.05             | 0.29             | -0.02            | 0.29             | -0.17            | 0.15             | -0.07            | -0.23           | 0.22            | a   |
| b 支 払   | -                | -0.00            | 0.01             | -0.00            | 0.02             | -0.00            | 0.01             | 0.04             | 0.00            | 0.03            | b   |
| (1) 一般政府（地方政府等）                                 | -                | -0.01            | 0.01             | 0.03             | 0.04             | 0.02             | 0.01             | 0.04             | 0.02            | -0.01           | (1) |
| a 受 取   | -                | 0.00             | 0.00             | -0.00            | 0.00             | 0.01             | -0.01            | -0.00            | -0.00           | -0.01           | a   |
| b 支 払   | -                | -0.01            | 0.00             | 0.03             | 0.04             | 0.02             | 0.03             | 0.05             | 0.02            | -0.01           | b   |
| (2) 家 計   | -                | 0.07             | 0.29             | -0.05            | 0.27             | -0.20            | 0.14             | -0.07            | -0.24           | 0.27            | (2) |
| ① 利 子   | -                | -0.78            | -0.15            | -0.18            | 0.26             | -0.01            | 0.01             | 0.05             | 0.32            | -0.24           | ①   |
| a 受 取   | -                | -0.79            | -0.15            | -0.15            | 0.28             | 0.01             | 0.04             | 0.06             | 0.34            | -0.27           | a   |
| b 支 払（消費負債利子）                                   | -                | 0.01             | 0.00             | -0.03            | -0.02            | -0.02            | -0.02            | -0.00            | -0.01           | 0.04            | b   |
| ② 配 当（受取）                                       | -                | 0.69             | 0.28             | 0.24             | 0.06             | -0.18            | 0.08             | -0.14            | -0.51           | 0.26            | ②   |
| ③ その他の投資所得（受取）                                  | -                | 0.11             | 0.09             | -0.08            | -0.08            | -0.12            | 0.01             | 0.02             | -0.09           | -0.04           | ③   |
| ④ 賃貸料（受取）                                       | -                | 0.04             | 0.06             | -0.04            | 0.03             | 0.11             | 0.04             | -0.01            | 0.04            | 0.28            | ④   |
| (3) 対家計民間非営利団体                                  | -                | -0.01            | 0.00             | -0.00            | -0.00            | 0.00             | 0.01             | 0.01             | -0.01           | -0.00           | (3) |
| a 受 取   | -                | -0.01            | 0.00             | 0.01             | -0.00            | 0.00             | 0.01             | 0.01             | -0.01           | -0.00           | a   |
| b 支 払   | -                | 0.00             | 0.00             | -0.01            | -0.00            | 0.00             | 0.00             | -0.00            | -0.00           | 0.00            | b   |
| 3 企業所得  | -                | 2.58             | 5.21             | -1.69            | 3.57             | -0.78            | 1.46             | -2.47            | -2.50           | -9.03           | 3   |
| (1) 民間法人企業                                      | -                | 2.60             | 5.01             | -1.69            | 2.80             | -0.53            | 1.50             | -2.37            | -2.18           | -8.93           | (1) |
| a 非金融法人企業                                       | -                | 2.20             | 4.84             | -1.08            | 2.25             | -0.70            | 1.32             | -2.47            | -2.27           | -8.79           | a   |
| b 金融機関  | -                | 0.39             | 0.17             | -0.61            | 0.56             | 0.16             | 0.17             | 0.10             | 0.08            | -0.14           | b   |
| (2) 公的企業  | -                | 0.05             | -0.04            | 0.07             | 0.10             | -0.11            | 0.00             | -0.02            | -0.13           | -0.17           | (2) |
| a 非金融法人企業                                       | -                | 0.06             | -0.02            | -0.01            | 0.16             | -0.07            | 0.01             | 0.03             | -0.15           | -0.22           | a   |
| b 金融機関  | -                | -0.02            | -0.02            | 0.09             | -0.06            | -0.04            | -0.01            | -0.06            | 0.02            | 0.06            | b   |
| (3) 個人企業  | -                | -0.07            | 0.24             | -0.07            | 0.67             | -0.13            | -0.04            | -0.08            | -0.19           | 0.06            | (3) |
| a 農林水産業   | -                | -0.03            | 0.04             | 0.10             | 0.37             | 0.02             | -0.15            | -0.01            | -0.01           | -0.12           | a   |
| b その他の産業（非農林水産・非金融）                             | -                | -0.11            | 0.29             | -0.08            | 0.26             | -0.18            | 0.13             | -0.09            | -0.14           | 0.15            | b   |
| c 持ち家   | -                | 0.08             | -0.08            | -0.09            | 0.04             | 0.04             | -0.01            | 0.01             | -0.03           | 0.03            | c   |
| 4 県民所得(1+2+3)                                   | -                | 1.53             | 6.01             | -0.06            | 4.76             | 0.70             | 2.98             | -1.45            | -2.04           | -10.22          | 4   |
| 5 生産・輸入品に課される税(控除)補助金(地方政府)                     | -                | -0.04            | -0.07            | 0.15             | 0.26             | -0.00            | 0.08             | 0.01             | 0.04            | 0.03            | 5   |
| (1) 生産・輸入品に課される税                                | -                | -0.11            | 0.01             | 0.12             | 0.30             | 0.03             | 0.04             | -0.01            | 0.04            | 0.08            | (1) |
| (2) (控除) 補助金                                    | -                | -0.08            | 0.08             | -0.03            | 0.04             | 0.03             | -0.04            | -0.03            | -0.01           | 0.05            | (2) |
| 6 県民所得(第1次所得バランス)(4+5)                          | -                | 1.49             | 5.94             | 0.09             | 5.02             | 0.70             | 3.07             | -1.43            | -2.00           | -10.20          | 6   |
| 7 経常移転の受取(純)                                    | -                | -0.32            | -0.55            | -0.92            | 0.40             | -0.17            | -0.36            | -0.45            | 0.67            | 4.79            | 7   |
| (1) 非金融法人企業および金融機関                              | -                | -0.44            | -0.61            | -1.11            | 0.32             | -0.30            | 0.53             | -0.36            | 0.69            | 5.49            | (1) |
| (2) 一般政府(地方政府等)                                 | -                | 0.08             | 0.29             | 0.67             | 0.07             | 0.12             | -0.63            | 0.36             | -0.04           | -5.48           | (2) |
| (3) 家計(個人企業を含む)                                 | -                | -0.24            | -0.20            | -0.65            | -0.14            | -0.16            | -0.25            | -0.39            | 0.04            | 4.29            | (3) |
| (4) 対家計民間非営利団体                                  | -                | 0.28             | -0.03            | 0.17             | 0.16             | 0.17             | -0.01            | -0.06            | -0.02           | 0.49            | (4) |
| 8 県民可処分所得(6+7)                                  | -                | 1.18             | 5.39             | -0.83            | 5.42             | 0.52             | 2.71             | -1.89            | -1.33           | -5.41           | 8   |
| (1) 非金融法人企業および金融機関                              | -                | 2.20             | 4.36             | -2.72            | 3.22             | -0.95            | 2.03             | -2.75            | -1.62           | -3.61           | (1) |
| (2) 一般政府(地方政府等)                                 | -                | 0.03             | 0.23             | 0.85             | 0.38             | 0.14             | -0.53            | 0.42             | 0.02            | -5.46           | (2) |
| (3) 家計(個人企業を含む)                                 | -                | -1.33            | 0.84             | 0.88             | 1.67             | 1.16             | 1.21             | 0.50             | 0.30            | 3.18            | (3) |
| (4) 対家計民間非営利団体                                  | -                | 0.27             | -0.03            | 0.17             | 0.16             | 0.17             | -0.00            | -0.05            | -0.03           | 0.49            | (4) |
| (参考) 民間法人企業所得(法人企業の分配所得、<br>海外直接投資に関する再投資収益支払前) | -                | 3.09             | 4.93             | -1.12            | 3.12             | 0.08             | 1.84             | -2.27            | -2.53           | -8.65           |     |
| (参考) 県民総所得(市場価格表示)                              | -                | 1.37             | 7.40             | 2.57             | 5.95             | 1.21             | 4.11             | -0.87            | -0.54           | -9.43           |     |
| 家計の受取利子(FISIM調整前)                               | -                | -0.76            | -0.13            | -0.13            | 0.28             | -0.02            | -0.00            | 0.02             | 0.32            | -0.24           |     |
| 家計の支払利子(FISIM調整前)                               | -                | -0.14            | -0.09            | -0.06            | 0.12             | 0.11             | 0.11             | 0.12             | 0.15            | -0.07           |     |
| 労働分配率(1/4) (%)                                  | -                | -                | -                | -                | -                | -                | -                | -                | -               | -               |     |





5 県内総生産（支出側、名目）

・構成比

単位：％

| 区分                        | 平成23年度<br>(2011) | 平成24年度<br>(2012) | 平成25年度<br>(2013) | 平成26年度<br>(2014) | 平成27年度<br>(2015) | 平成28年度<br>(2016) | 平成29年度<br>(2017) | 平成30年度<br>(2018) | 令和元年度<br>(2019) | 令和2年度<br>(2020) | 区分   |
|---------------------------|------------------|------------------|------------------|------------------|------------------|------------------|------------------|------------------|-----------------|-----------------|------|
| 1 民間最終消費支出                | 52.9             | 52.5             | 51.3             | 49.4             | 48.4             | 47.8             | 47.4             | 47.9             | 47.9            | 48.8            | 1    |
| (1) 家計最終消費支出              | 51.8             | 51.4             | 50.2             | 48.4             | 47.3             | 46.7             | 46.3             | 46.9             | 46.8            | 47.5            | (1)  |
| a 食料・非アルコール               | 7.4              | 7.5              | 7.3              | 7.4              | 7.4              | 7.4              | 7.3              | 7.3              | 7.3             | 7.8             | a    |
| b アルコール飲料・たばこ             | 1.3              | 1.3              | 1.3              | 1.2              | 1.2              | 1.2              | 1.2              | 1.1              | 1.2             | 1.3             | b    |
| c 被服・履物                   | 1.9              | 1.9              | 2.0              | 2.0              | 1.9              | 1.6              | 1.6              | 1.6              | 1.6             | 1.5             | c    |
| d 住宅・電気・ガス・水道             | 12.8             | 12.8             | 12.3             | 12.1             | 11.5             | 11.4             | 11.3             | 11.5             | 11.5            | 12.3            | d    |
| e 家具・家庭用機器・家事サービス         | 1.9              | 1.9              | 2.1              | 2.0              | 1.9              | 1.8              | 1.8              | 1.9              | 1.8             | 2.1             | e    |
| f 保健・医療                   | 2.1              | 2.1              | 2.1              | 2.1              | 2.2              | 2.1              | 2.1              | 2.1              | 2.2             | 2.4             | f    |
| g 交通                      | 6.2              | 6.5              | 6.3              | 6.2              | 5.5              | 5.6              | 5.5              | 5.5              | 5.3             | 4.7             | g    |
| h 情報・通信                   | 2.6              | 2.5              | 2.6              | 2.6              | 2.4              | 2.4              | 2.4              | 2.5              | 2.5             | 2.8             | h    |
| i 娯楽・スポーツ・文化              | 3.4              | 3.4              | 3.3              | 3.2              | 3.2              | 3.0              | 2.9              | 2.8              | 2.8             | 2.7             | i    |
| j 教育サービス                  | 1.0              | 0.9              | 0.8              | 0.7              | 0.7              | 0.8              | 0.8              | 0.8              | 0.8             | 0.9             | j    |
| k 外食・宿泊サービス               | 3.9              | 3.8              | 3.6              | 3.5              | 3.4              | 3.4              | 3.2              | 3.1              | 3.0             | 2.3             | k    |
| l 保険・金融サービス               | 2.9              | 2.7              | 2.6              | 1.8              | 2.6              | 2.6              | 2.7              | 2.9              | 3.0             | 3.0             | l    |
| m 個別ケア・社会保護・その他           | 4.5              | 4.2              | 4.0              | 3.6              | 3.6              | 3.5              | 3.5              | 3.7              | 3.8             | 3.6             | m    |
| (再掲) 家計最終消費支出(除く持ち家の帰属家賃) | 42.6             | 42.3             | 41.5             | 39.8             | 38.9             | 38.3             | 38.0             | 38.5             | 38.4            | 38.3            | (再掲) |
| 持ち家の帰属家賃                  | 9.2              | 9.1              | 8.7              | 8.6              | 8.4              | 8.4              | 8.3              | 8.4              | 8.5             | 9.1             |      |
| (2) 対家計民間非営利団体最終消費支出      | 1.1              | 1.1              | 1.1              | 1.0              | 1.0              | 1.1              | 1.1              | 1.0              | 1.1             | 1.1             | (2)  |
| 2 地方政府等最終消費支出             | 14.5             | 14.4             | 13.8             | 13.8             | 13.5             | 13.3             | 12.9             | 13.1             | 13.2            | 14.2            | 2    |
| (1) 都道府県                  | 4.2              | 4.0              | 3.7              | 3.7              | 3.6              | 3.5              | 3.4              | 3.4              | 3.4             | 3.6             | (1)  |
| (2) 市町村                   | 4.4              | 4.3              | 4.1              | 4.2              | 4.0              | 3.9              | 3.8              | 3.9              | 3.8             | 4.3             | (2)  |
| (3) 地方社会保障基金              | 5.9              | 6.0              | 5.9              | 6.0              | 5.9              | 5.8              | 5.7              | 5.8              | 6.0             | 6.3             | (3)  |
| (再掲) 家計現実最終消費支出           | 65.3             | 65.0             | 63.3             | 61.5             | 60.2             | 59.6             | 58.9             | 59.5             | 59.7            | 61.5            | (再掲) |
| 政府現実最終消費支出                | 4.1              | 4.0              | 3.7              | 3.7              | 3.6              | 3.5              | 3.5              | 3.5              | 3.5             | 3.8             |      |
| 3 県内総資本形成                 | 25.1             | 25.1             | 26.8             | 27.9             | 26.8             | 26.7             | 26.7             | 27.5             | 27.4            | 25.5            | 3    |
| (1) 総固定資本形成               | 24.8             | 25.0             | 26.7             | 27.9             | 26.4             | 26.4             | 26.3             | 27.3             | 27.1            | 26.0            | (1)  |
| a 民間                      | 21.3             | 21.6             | 22.8             | 23.8             | 22.3             | 22.7             | 22.5             | 23.3             | 22.7            | 21.6            | a    |
| (a) 住宅                    | 3.5              | 3.4              | 3.8              | 4.5              | 3.5              | 3.6              | 3.6              | 3.5              | 3.6             | 3.2             | (a)  |
| (b) 企業設備                  | 17.7             | 18.2             | 19.1             | 19.3             | 18.8             | 19.0             | 18.9             | 19.8             | 19.1            | 18.4            | (b)  |
| b 公的                      | 3.5              | 3.4              | 3.8              | 4.1              | 4.1              | 3.8              | 3.8              | 4.0              | 4.5             | 4.4             | b    |
| (a) 住宅                    | 0.0              | 0.0              | 0.1              | 0.1              | 0.1              | 0.1              | 0.1              | 0.1              | 0.0             | 0.1             | (a)  |
| (b) 企業設備                  | 0.5              | 0.4              | 0.5              | 0.5              | 0.6              | 0.5              | 0.5              | 0.4              | 0.5             | 0.5             | (b)  |
| (c) 一般政府(中央政府等・地方政府等)     | 3.0              | 2.9              | 3.3              | 3.4              | 3.5              | 3.3              | 3.3              | 3.5              | 3.9             | 3.8             | (c)  |
| (2) 在庫変動                  | 0.3              | 0.1              | 0.2              | 0.1              | 0.5              | 0.3              | 0.4              | 0.2              | 0.3             | -0.5            | (2)  |
| a 民間企業                    | 0.3              | 0.1              | 0.2              | 0.1              | 0.5              | 0.4              | 0.4              | 0.2              | 0.3             | -0.4            | a    |
| b 公的(公的企業・一般政府)           | 0.0              | -0.0             | -0.0             | 0.0              | -0.0             | -0.1             | 0.0              | -0.0             | 0.0             | -0.0            | b    |
| 4 財貨サービスの移出入(純)・統計上の不突合   | 7.5              | 8.0              | 8.1              | 8.9              | 11.3             | 12.2             | 13.0             | 11.6             | 11.4            | 11.5            | 4    |
| (1) 財貨・サービスの移出入(純)        | 2.4              | 2.6              | 3.0              | 6.1              | 6.5              | 7.1              | 7.7              | 6.3              | 7.1             | 7.6             | (1)  |
| (2) 統計上の不突合               | 5.2              | 5.4              | 5.2              | 2.8              | 4.8              | 5.1              | 5.3              | 5.3              | 4.3             | 3.8             | (2)  |
| 5 県内総生産(支出側)(1+2+3+4)     | 100.0            | 100.0            | 100.0            | 100.0            | 100.0            | 100.0            | 100.0            | 100.0            | 100.0           | 100.0           | 5    |
| (参考) 域外からの要素所得(純)         | 1.0              | 1.3              | 1.9              | 1.9              | 1.8              | 1.4              | 1.4              | 1.0              | 0.9             | 0.9             | (参考) |
| 県民総所得(市場価格表示)             | 101.0            | 101.3            | 101.9            | 101.9            | 101.8            | 101.4            | 101.4            | 101.0            | 100.9           | 100.9           |      |

・対前年度増加寄与度

単位：％

| 区分                        | 平成23年度<br>(2011) | 平成24年度<br>(2012) | 平成25年度<br>(2013) | 平成26年度<br>(2014) | 平成27年度<br>(2015) | 平成28年度<br>(2016) | 平成29年度<br>(2017) | 平成29年度<br>(2017) | 令和元年度<br>(2019) | 令和2年度<br>(2020) | 区分   |
|---------------------------|------------------|------------------|------------------|------------------|------------------|------------------|------------------|------------------|-----------------|-----------------|------|
| 1 民間最終消費支出                | -                | 0.02             | 1.12             | -1.01            | 1.03             | 0.00             | 0.96             | 0.37             | -0.05           | -2.26           | 1    |
| (1) 家計最終消費支出              | -                | -0.03            | 1.09             | -0.90            | 0.92             | -0.07            | 0.93             | 0.50             | -0.16           | -2.42           | (1)  |
| a 食料・非アルコール               | -                | 0.15             | 0.19             | 0.17             | 0.29             | 0.06             | 0.11             | 0.04             | 0.02            | -0.05           | a    |
| b アルコール飲料・たばこ             | -                | -0.00            | 0.04             | -0.05            | 0.06             | 0.00             | 0.00             | -0.04            | 0.03            | 0.02            | b    |
| c 被服・履物                   | -                | 0.03             | 0.18             | -0.02            | -0.02            | -0.20            | -0.01            | 0.03             | -0.06           | -0.13           | c    |
| d 住宅・電気・ガス・水道             | -                | 0.09             | 0.03             | 0.06             | -0.16            | 0.03             | 0.30             | 0.11             | 0.01            | 0.05            | d    |
| e 家具・家庭用機器・家事サービス         | -                | 0.05             | 0.28             | -0.08            | 0.00             | -0.02            | 0.03             | 0.02             | -0.01           | 0.08            | e    |
| f 保健・医療                   | -                | 0.04             | 0.09             | 0.07             | 0.14             | -0.02            | 0.03             | 0.05             | 0.02            | 0.04            | f    |
| g 交通                      | -                | 0.28             | 0.16             | -0.02            | -0.45            | 0.12             | 0.08             | 0.00             | -0.17           | -0.95           | g    |
| h 情報・通信                   | -                | -0.13            | 0.24             | 0.02             | -0.03            | 0.03             | 0.07             | 0.08             | -0.03           | 0.17            | h    |
| i 娯楽・スポーツ・文化              | -                | -0.00            | 0.04             | 0.01             | 0.06             | -0.15            | -0.02            | -0.03            | -0.07           | -0.21           | i    |
| j 教育サービス                  | -                | -0.06            | 0.06             | -0.04            | 0.03             | 0.03             | 0.04             | 0.04             | 0.02            | -0.01           | j    |
| k 外食・宿泊サービス               | -                | -0.07            | -0.04            | -0.02            | 0.05             | 0.02             | -0.05            | -0.09            | -0.12           | -0.87           | k    |
| l 保険・金融サービス               | -                | -0.14            | -0.01            | -0.69            | 0.83             | 0.05             | 0.23             | 0.15             | 0.08            | -0.15           | l    |
| m 個別ケア・社会保護・その他           | -                | -0.24            | -0.03            | -0.31            | 0.10             | -0.02            | 0.13             | 0.15             | 0.13            | -0.41           | m    |
| (再掲) 家計最終消費支出(除く持ち家の帰属家賃) | -                | -0.01            | 1.11             | -1.01            | 0.82             | -0.17            | 0.81             | 0.39             | -0.22           | -2.49           | (再掲) |
| 持ち家の帰属家賃                  | -                | -0.03            | -0.02            | 0.11             | 0.11             | 0.10             | 0.12             | 0.11             | 0.06            | 0.07            |      |
| (2) 対家計民間非営利団体最終消費支出      | -                | 0.06             | 0.03             | -0.11            | 0.11             | 0.07             | 0.03             | -0.13            | 0.11            | 0.16            | (2)  |
| 2 地方政府等最終消費支出             | -                | 0.05             | -0.02            | 0.31             | 0.22             | -0.02            | 0.00             | 0.10             | 0.14            | 0.07            | 2    |
| (1) 都道府県                  | -                | -0.10            | -0.16            | 0.05             | 0.06             | -0.05            | -0.02            | -0.00            | 0.01            | -0.02           | (1)  |
| (2) 市町村                   | -                | -0.07            | -0.03            | 0.13             | -0.03            | 0.03             | -0.05            | 0.06             | -0.02           | 0.18            | (2)  |
| (3) 地方社会保障基金              | -                | 0.23             | 0.17             | 0.12             | 0.19             | 0.00             | 0.07             | 0.04             | 0.15            | -0.09           | (3)  |
| (再掲) 家計現実最終消費支出           | -                | 0.22             | 1.15             | -0.67            | 1.26             | 0.07             | 1.00             | 0.47             | 0.09            | -2.22           | (再掲) |
| 政府現実最終消費支出                | -                | -0.12            | -0.06            | 0.07             | 0.07             | -0.06            | 0.02             | 0.03             | 0.03            | 0.01            |      |
| 3 県内総資本形成                 | -                | 0.13             | 2.93             | 1.61             | 0.01             | 0.28             | 0.67             | 0.81             | -0.16           | -3.57           | 3    |
| (1) 総固定資本形成               | -                | 0.34             | 2.92             | 1.70             | -0.40            | 0.42             | 0.57             | 0.97             | -0.22           | -2.85           | (1)  |
| a 民間                      | -                | 0.49             | 2.28             | 1.38             | -0.57            | 0.65             | 0.48             | 0.74             | -0.65           | -2.47           | a    |
| (a) 住宅                    | -                | -0.11            | 0.55             | 0.85             | -0.90            | 0.18             | 0.06             | -0.12            | 0.08            | -0.52           | (a)  |
| (b) 企業設備                  | -                | 0.60             | 1.73             | 0.53             | 0.32             | 0.47             | 0.42             | 0.86             | -0.73           | -1.95           | (b)  |
| b 公的                      | -                | -0.15            | 0.64             | 0.31             | 0.18             | -0.23            | 0.09             | 0.23             | 0.43            | -0.38           | b    |
| (a) 住宅                    | -                | -0.00            | 0.02             | 0.02             | -0.02            | 0.00             | 0.01             | -0.01            | -0.00           | 0.00            | (a)  |
| (b) 企業設備                  | -                | -0.03            | 0.05             | 0.08             | 0.03             | -0.08            | -0.00            | -0.04            | 0.04            | -0.00           | (b)  |
| (c) 一般政府(中央政府等・地方政府等)     | -                | -0.12            | 0.56             | 0.21             | 0.17             | -0.15            | 0.09             | 0.28             | 0.39            | -0.37           | (c)  |
| (2) 在庫変動                  | -                | -0.20            | 0.01             | -0.08            | 0.40             | -0.15            | 0.10             | -0.16            | 0.06            | -0.72           | (2)  |
| a 民間企業                    | -                | -0.19            | 0.02             | -0.11            | 0.43             | -0.11            | 0.04             | -0.14            | 0.05            | -0.70           | a    |
| b 公的(公的企業・一般政府)           | -                | -0.01            | -0.01            | 0.03             | -0.03            | -0.04            | 0.07             | -0.02            | 0.01            | -0.03           | b    |
| 4 財貨サービスの移出入(純)・統計上の不突合   | -                | 0.49             | 0.54             | 0.87             | 2.96             | 0.99             | 1.25             | -1.51            | -0.17           | -0.70           | 4    |
| (1) 財貨・サービスの移出入(純)        | -                | 0.23             | 0.54             | 3.20             | 0.70             | 0.65             | 0.87             | -1.46            | 0.85            | -0.00           | (1)  |
| (2) 統計上の不突合               | -                | -                | -                | -                | -                | -                | -                | -                | -               | -               | (2)  |
| 5 県内総生産(支出側)(1+2+3+4)     | -                | 0.70             | 4.57             | 1.78             | 4.22             | 1.24             | 2.89             | -0.23            | -0.23           | -6.46           | 5    |
| (参考) 域外からの要素所得(純)         | -                | 0.27             | 0.68             | 0.07             | -0.01            | -0.39            | 0.02             | -0.38            | -0.14           | -0.01           | (参考) |
| 県民総所得(市場価格表示)             | -                | 0.97             | 5.26             | 1.85             | 4.20             | 0.86             | 2.90             | -0.61            | -0.37           | -6.46           |      |

6 県内総生産（支出側、実質：連鎖方式）－平成27暦年連鎖価格－

・実数

単位：百万円

| 区分                         | 平成23年度<br>(2011) | 平成24年度<br>(2012) | 平成25年度<br>(2013) | 平成26年度<br>(2014) | 平成27年度<br>(2015) | 平成28年度<br>(2016) | 平成29年度<br>(2017) | 平成30年度<br>(2018) | 令和元年度<br>(2019) | 令和2年度<br>(2020) | 区分  |
|----------------------------|------------------|------------------|------------------|------------------|------------------|------------------|------------------|------------------|-----------------|-----------------|-----|
| 1 民間最終消費支出                 | 4,295,343        | 4,331,939        | 4,415,750        | 4,231,768        | 4,319,599        | 4,326,215        | 4,389,425        | 4,400,650        | 4,367,818       | 4,162,790       | 1   |
| (1) 家計最終消費支出               | 4,208,042        | 4,238,794        | 4,320,517        | 4,147,263        | 4,225,669        | 4,225,678        | 4,287,036        | 4,310,536        | 4,267,241       | 4,046,792       | (1) |
| a 食料・非アルコール                | 629,423          | 646,150          | 658,466          | 645,107          | 652,402          | 647,386          | 651,174          | 652,205          | 648,212         | 641,824         | a   |
| b アルコール飲料・たばこ              | 107,108          | 107,243          | 110,759          | 102,540          | 107,911          | 106,837          | 105,110          | 99,787           | 99,441          | 97,413          | b   |
| c 被服・履物                    | 159,730          | 161,828          | 175,988          | 169,240          | 165,252          | 145,225          | 144,036          | 147,314          | 140,981         | 128,591         | c   |
| d 住宅・電気・ガス・水道              | 1,014,381        | 1,024,395        | 1,027,019        | 1,029,723        | 1,028,704        | 1,045,190        | 1,071,380        | 1,080,661        | 1,082,594       | 1,096,001       | d   |
| e 家具・家庭用機器・家事サービス          | 142,521          | 154,689          | 180,728          | 168,379          | 168,515          | 167,508          | 171,990          | 175,087          | 170,052         | 174,498         | e   |
| f 保健・医療                    | 165,419          | 168,438          | 175,711          | 180,722          | 192,737          | 192,516          | 195,254          | 201,330          | 202,162         | 206,937         | f   |
| g 交通                       | 506,652          | 528,631          | 535,440          | 515,304          | 496,243          | 511,817          | 508,422          | 495,603          | 476,574         | 394,066         | g   |
| h 情報・通信                    | 206,468          | 203,527          | 222,693          | 221,455          | 216,416          | 224,695          | 235,792          | 248,732          | 251,176         | 267,308         | h   |
| i 娯楽・スポーツ・文化               | 280,660          | 281,639          | 284,313          | 277,543          | 281,046          | 265,670          | 262,966          | 258,030          | 247,617         | 226,195         | i   |
| j 教育サービス                   | 77,267           | 73,082           | 68,032           | 63,953           | 66,542           | 69,762           | 71,877           | 75,450           | 77,748          | 76,226          | j   |
| k 外食・宿泊サービス                | 327,462          | 320,865          | 318,097          | 303,686          | 302,902          | 302,004          | 295,795          | 284,035          | 268,669         | 190,710         | k   |
| l 保険・金融サービス                | 220,976          | 215,719          | 216,732          | 158,540          | 228,802          | 230,917          | 247,720          | 255,776          | 259,640         | 252,174         | l   |
| m 個別ケア・社会保障・その他            | 369,817          | 352,044          | 345,974          | 310,218          | 318,197          | 316,475          | 326,285          | 338,186          | 344,964         | 305,248         | m   |
| (2) 対家計民間非営利団体最終消費支出       | 87,293           | 93,068           | 95,153           | 84,465           | 93,930           | 100,560          | 102,414          | 90,085           | 100,610         | 116,317         | (2) |
| 2 地方政府等最終消費支出              | 1,160,851        | 1,174,636        | 1,176,715        | 1,181,407        | 1,202,294        | 1,205,258        | 1,198,415        | 1,205,211        | 1,213,330       | 1,230,786       | 2   |
| 3 県内総資本形成                  | 2,072,835        | 2,090,624        | 2,308,551        | 2,401,169        | 2,394,942        | 2,435,393        | 2,469,846        | 2,517,130        | 2,487,176       | 2,166,166       | 3   |
| (1) 総固定資本形成                | 2,044,911        | 2,079,394        | 2,296,447        | 2,395,948        | 2,354,114        | 2,406,919        | 2,433,050        | 2,495,137        | 2,458,793       | 2,204,079       | (1) |
| a 民間                       | 1,747,104        | 1,793,384        | 1,961,866        | 2,046,990        | 1,990,361        | 2,062,636        | 2,085,887        | 2,133,317        | 2,063,584       | 1,843,673       | a   |
| (a) 住宅                     | 296,712          | 288,575          | 327,956          | 388,598          | 311,168          | 327,317          | 326,501          | 311,017          | 313,452         | 265,919         | (a) |
| (b) 企業設備                   | 1,449,573        | 1,503,461        | 1,632,851        | 1,657,985        | 1,679,193        | 1,735,319        | 1,759,418        | 1,822,722        | 1,750,241       | 1,578,368       | (b) |
| b 公的                       | 297,843          | 285,602          | 334,589          | 349,168          | 363,753          | 344,256          | 347,138          | 361,740          | 394,483         | 359,588         | b   |
| (a) 住宅                     | 3,920            | 3,925            | 5,743            | 7,040            | 5,058            | 5,150            | 5,676            | 4,581            | 4,319           | 4,388           | (a) |
| (b) 企業設備                   | 39,445           | 37,216           | 40,984           | 47,046           | 49,792           | 43,333           | 42,325           | 37,861           | 41,379          | 41,004          | (b) |
| (c) 一般政府（中央政府等・地方政府等）      | 254,481          | 244,480          | 287,942          | 295,075          | 308,902          | 295,773          | 299,132          | 319,249          | 348,734         | 314,201         | (c) |
| (2) 在庫変動                   | 27,117           | 11,388           | 12,292           | 5,826            | 40,828           | 28,336           | 36,916           | 21,932           | 28,427          | -40,829         | (2) |
| a 民間企業                     | 27,329           | 12,174           | 13,543           | 4,525            | 42,163           | 33,366           | 35,821           | 22,645           | 27,821          | -38,335         | a   |
| b 公的（公的企業・一般政府）            | 397              | -408             | -760             | 1,033            | -1,335           | -5,208           | 951              | -690             | 377             | -1,966          | b   |
| 4 財貨サービスの移出入（純）・統計上の不適合・開差 | 824,525          | 781,185          | 801,167          | 888,682          | 1,007,406        | 1,081,262        | 1,283,550        | 1,218,928        | 1,256,139       | 1,098,185       | 4   |
| 5 県内総生産（支出側）(1)+2+3+4      | 8,353,553        | 8,378,384        | 8,702,183        | 8,703,026        | 8,924,241        | 9,048,129        | 9,341,236        | 9,341,919        | 9,324,463       | 8,657,928       | 5   |

・対前年度増加率

単位：%

| 区分                         | 平成23年度<br>(2011) | 平成24年度<br>(2012) | 平成25年度<br>(2013) | 平成26年度<br>(2014) | 平成27年度<br>(2015) | 平成28年度<br>(2016) | 平成29年度<br>(2017) | 平成30年度<br>(2018) | 令和元年度<br>(2019) | 令和2年度<br>(2020) | 区分  |
|----------------------------|------------------|------------------|------------------|------------------|------------------|------------------|------------------|------------------|-----------------|-----------------|-----|
| 1 民間最終消費支出                 | —                | 0.9              | 1.9              | -4.2             | 2.1              | 0.2              | 1.5              | 0.3              | -0.7            | -4.7            | 1   |
| (1) 家計最終消費支出               | —                | 0.7              | 1.9              | -4.0             | 1.9              | 0.0              | 1.5              | 0.5              | -1.0            | -5.2            | (1) |
| a 食料・非アルコール                | —                | 2.7              | 1.9              | -2.0             | 1.1              | -0.8             | 0.6              | 0.2              | -0.6            | -1.0            | a   |
| b アルコール飲料・たばこ              | —                | 0.1              | 3.3              | -7.4             | 5.2              | -1.0             | -1.6             | -5.1             | -0.3            | -2.0            | b   |
| c 被服・履物                    | —                | 1.3              | 8.7              | -3.8             | -2.4             | -12.1            | -0.8             | 2.3              | -4.3            | -8.8            | c   |
| d 住宅・電気・ガス・水道              | —                | 1.0              | 0.3              | 0.3              | -0.1             | 1.6              | 2.5              | 0.9              | 0.2             | 1.2             | d   |
| e 家具・家庭用機器・家事サービス          | —                | 8.5              | 16.8             | -6.8             | 0.1              | -0.6             | 2.7              | 1.8              | -2.9            | 2.6             | e   |
| f 保健・医療                    | —                | 1.8              | 4.3              | 2.9              | 6.6              | -0.1             | 1.4              | 3.1              | 0.4             | 2.4             | f   |
| g 交通                       | —                | 4.3              | 1.3              | -3.8             | -3.7             | 3.1              | -0.7             | -2.5             | -3.8            | -17.3           | g   |
| h 情報・通信                    | —                | -1.4             | 9.4              | -0.6             | -2.3             | 3.8              | 4.9              | 5.5              | 1.0             | 6.4             | h   |
| i 娯楽・スポーツ・文化               | —                | 0.3              | 0.9              | -2.4             | 1.3              | -5.5             | -1.0             | -1.9             | -4.0            | -8.7            | i   |
| j 教育サービス                   | —                | -5.4             | -6.9             | -6.0             | 4.0              | 4.8              | 3.0              | 5.0              | 3.0             | -2.0            | j   |
| k 外食・宿泊サービス                | —                | -2.0             | -0.9             | -4.5             | -0.3             | -0.3             | -2.1             | -4.0             | -5.4            | -29.0           | k   |
| l 保険・金融サービス                | —                | -2.4             | 0.5              | -26.8            | 44.3             | 0.9              | 7.3              | 3.3              | 1.5             | -2.9            | l   |
| m 個別ケア・社会保障・その他            | —                | -4.8             | -1.7             | -10.3            | 2.6              | -0.5             | 3.1              | 3.6              | 2.0             | -11.5           | m   |
| (2) 対家計民間非営利団体最終消費支出       | —                | 6.6              | 2.2              | -11.2            | 11.2             | 7.1              | 1.8              | -12.0            | 11.7            | 15.6            | (2) |
| 2 地方政府等最終消費支出              | —                | 1.2              | 0.2              | 0.4              | 1.8              | 0.2              | -0.6             | 0.6              | 0.7             | 1.4             | 2   |
| 3 県内総資本形成                  | —                | 0.9              | 10.4             | 4.0              | -0.3             | 1.7              | 1.4              | 1.9              | -1.2            | -12.9           | 3   |
| (1) 総固定資本形成                | —                | 1.7              | 10.4             | 4.3              | -1.7             | 2.2              | 1.1              | 2.6              | -1.5            | -10.4           | (1) |
| a 民間                       | —                | 2.6              | 9.4              | 4.3              | -2.8             | 3.6              | 1.1              | 2.3              | -3.3            | -10.7           | a   |
| (a) 住宅                     | —                | -2.7             | 13.6             | 18.5             | -19.9            | 5.2              | -0.2             | -4.7             | 0.8             | -15.2           | (a) |
| (b) 企業設備                   | —                | 3.7              | 8.6              | 1.5              | 1.3              | 3.3              | 1.4              | 3.6              | -4.0            | -9.8            | (b) |
| b 公的                       | —                | -4.1             | 17.2             | 4.4              | 4.2              | -5.4             | 0.8              | 4.2              | 9.1             | -8.8            | b   |
| (a) 住宅                     | —                | 0.1              | 46.3             | 22.6             | -28.2            | 1.8              | 10.2             | -19.3            | -5.7            | 1.6             | (a) |
| (b) 企業設備                   | —                | -5.7             | 10.1             | 14.8             | 5.8              | -13.0            | -2.3             | -10.5            | 9.3             | -0.9            | (b) |
| (c) 一般政府（中央政府等・地方政府等）      | —                | -3.9             | 17.8             | 2.5              | 4.7              | -4.3             | 1.1              | 6.7              | 9.2             | -9.9            | (c) |
| (2) 在庫変動                   | —                | -58.0            | 7.9              | -52.6            | 600.8            | -30.6            | 30.3             | -40.6            | 29.6            | —               | (2) |
| a 民間企業                     | —                | -55.5            | 11.2             | -66.6            | 831.8            | -20.9            | 7.4              | -36.8            | 22.9            | —               | a   |
| b 公的（公的企業・一般政府）            | —                | —                | —                | —                | —                | —                | —                | —                | —               | —               | b   |
| 4 財貨サービスの移出入（純）・統計上の不適合・開差 | —                | -5.3             | 2.6              | 10.9             | 13.4             | 7.3              | 18.7             | -5.0             | 3.1             | -12.6           | 4   |
| 5 県内総生産（支出側）(1)+2+3+4      | —                | 0.3              | 3.9              | 0.0              | 2.5              | 1.4              | 3.2              | 0.0              | -0.2            | -7.1            | 5   |

6 県内総生産（支出側、実質：連鎖方式）－平成27暦年連鎖価格－

・対前年度増加寄与度

単位：％

| 区 分                        | 平成23年度<br>(2011) | 平成24年度<br>(2012) | 平成25年度<br>(2013) | 平成26年度<br>(2014) | 平成27年度<br>(2015) | 平成28年度<br>(2016) | 平成29年度<br>(2017) | 平成30年度<br>(2018) | 令和元年度<br>(2019) | 令和2年度<br>(2020) | 区分  |
|----------------------------|------------------|------------------|------------------|------------------|------------------|------------------|------------------|------------------|-----------------|-----------------|-----|
| 1 民間最終消費支出                 | －                | 0.45             | 1.02             | -2.14            | 1.03             | 0.07             | 0.70             | 0.12             | -0.36           | -2.25           | 1   |
| (1) 家計最終消費支出               | －                | 0.38             | 0.99             | -2.01            | 0.92             | 0.00             | 0.68             | 0.25             | -0.47           | -2.42           | (1) |
| a 食料・非アルコール                | －                | 0.20             | 0.14             | -0.15            | 0.08             | -0.06            | 0.04             | 0.01             | -0.04           | -0.07           | a   |
| b アルコール飲料・たばこ              | －                | 0.00             | 0.04             | -0.09            | 0.06             | -0.01            | -0.02            | -0.06            | -0.00           | -0.02           | b   |
| c 被服・履物                    | －                | 0.03             | 0.17             | -0.08            | -0.05            | -0.23            | -0.01            | 0.04             | -0.07           | -0.14           | c   |
| d 住宅・電気・ガス・水道              | －                | 0.13             | 0.03             | 0.03             | -0.01            | 0.18             | 0.28             | 0.10             | 0.02            | 0.14            | d   |
| e 家具・家庭用機器・家事サービス          | －                | 0.16             | 0.32             | -0.14            | 0.00             | -0.01            | 0.05             | 0.03             | -0.05           | 0.05            | e   |
| f 保健・医療                    | －                | 0.04             | 0.09             | 0.06             | 0.14             | -0.00            | 0.03             | 0.06             | 0.01            | 0.05            | f   |
| g 交通                       | －                | 0.27             | 0.08             | -0.24            | -0.23            | 0.17             | -0.04            | -0.14            | -0.21           | -0.92           | g   |
| h 情報・通信                    | －                | -0.04            | 0.23             | -0.01            | -0.06            | 0.09             | 0.12             | 0.13             | 0.02            | 0.16            | h   |
| i 娯楽・スポーツ・文化               | －                | 0.01             | 0.03             | -0.08            | 0.04             | -0.17            | -0.03            | -0.05            | -0.11           | -0.24           | i   |
| j 教育サービス                   | －                | -0.05            | -0.06            | -0.05            | 0.03             | 0.04             | 0.02             | 0.04             | 0.02            | -0.02           | j   |
| k 外食・宿泊サービス                | －                | -0.08            | -0.03            | -0.16            | -0.01            | -0.01            | -0.07            | -0.13            | -0.17           | -0.88           | k   |
| l 保険・金融サービス                | －                | -0.07            | 0.01             | -0.69            | 0.82             | 0.02             | 0.19             | 0.09             | 0.04            | -0.09           | l   |
| m 個別ケア・社会保障・その他            | －                | -0.21            | -0.07            | -0.41            | 0.09             | -0.02            | 0.11             | 0.13             | 0.07            | -0.44           | m   |
| (2) 対家計民間非営利団体最終消費支出       | －                | 0.07             | 0.03             | -0.12            | 0.11             | 0.07             | 0.02             | -0.13            | 0.11            | 0.17            | (2) |
| 2 地方政府等最終消費支出              | －                | 0.17             | 0.03             | 0.05             | 0.24             | 0.03             | -0.08            | 0.07             | 0.09            | 0.19            | 2   |
| 3 県内総資本形成                  | －                | 0.22             | 2.62             | 1.08             | -0.07            | 0.45             | 0.38             | 0.51             | -0.33           | -3.54           | 3   |
| (1) 総固定資本形成                | －                | 0.42             | 2.61             | 1.16             | -0.49            | 0.59             | 0.29             | 0.67             | -0.40           | -2.81           | (1) |
| a 民間                       | －                | 0.56             | 2.03             | 0.99             | -0.66            | 0.81             | 0.26             | 0.51             | -0.76           | -2.42           | a   |
| (a) 住宅                     | －                | -0.10            | 0.46             | 0.70             | -0.90            | 0.18             | -0.01            | -0.17            | 0.03            | -0.54           | (a) |
| (b) 企業設備                   | －                | 0.66             | 1.57             | 0.29             | 0.25             | 0.63             | 0.26             | 0.68             | -0.79           | -1.88           | (b) |
| b 公的                       | －                | -0.15            | 0.58             | 0.17             | 0.17             | -0.22            | 0.03             | 0.16             | 0.36            | -0.39           | b   |
| (a) 住宅                     | －                | 0.00             | 0.02             | 0.01             | -0.02            | 0.00             | 0.01             | -0.01            | -0.00           | 0.00            | (a) |
| (b) 企業設備                   | －                | -0.03            | 0.05             | 0.07             | 0.03             | -0.07            | -0.01            | -0.05            | 0.04            | -0.00           | (b) |
| (c) 一般政府（中央政府等・地方政府等）      | －                | -0.12            | 0.51             | 0.08             | 0.16             | -0.15            | 0.04             | 0.22             | 0.33            | -0.39           | (c) |
| (2) 在庫変動                   | －                | -0.20            | 0.01             | -0.08            | 0.41             | -0.14            | 0.09             | -0.16            | 0.07            | -0.73           | (2) |
| a 民間企業                     | －                | -0.19            | 0.02             | -0.11            | 0.45             | -0.10            | 0.03             | -0.14            | 0.06            | -0.70           | a   |
| b 公的（公的企業・一般政府）            | －                | -0.01            | -0.01            | 0.03             | -0.03            | -0.04            | 0.07             | -0.02            | 0.01            | -0.03           | b   |
| 4 財貨サービスの移出入（純）・統計上の不具合・開差 | －                | -0.54            | 0.21             | 1.02             | 1.34             | 0.83             | 2.24             | -0.70            | 0.41            | -1.55           | 4   |
| 5 県内総生産（支出側）(1+2+3+4)      | －                | 0.30             | 3.86             | 0.01             | 2.54             | 1.39             | 3.24             | 0.01             | -0.19           | -7.15           | 5   |

7 県内総生産（支出側、デフレーター：連鎖方式）

・実数

平成27暦年=100

| 区分                         | 平成23年度<br>(2011) | 平成24年度<br>(2012) | 平成25年度<br>(2013) | 平成26年度<br>(2014) | 平成27年度<br>(2015) | 平成28年度<br>(2016) | 平成29年度<br>(2017) | 平成30年度<br>(2018) | 令和元年度<br>(2019) | 令和2年度<br>(2020) | 区分  |
|----------------------------|------------------|------------------|------------------|------------------|------------------|------------------|------------------|------------------|-----------------|-----------------|-----|
| 1 民間最終消費支出                 | 98.3             | 97.5             | 97.7             | 99.9             | 99.9             | 99.8             | 100.3            | 100.8            | 101.5           | 101.5           | 1   |
| (1) 家計最終消費支出               | 98.2             | 97.5             | 97.7             | 99.9             | 99.9             | 99.8             | 100.3            | 100.9            | 101.5           | 101.5           | (1) |
| a 食料・非アルコール                | 93.8             | 93.2             | 93.8             | 97.9             | 100.6            | 102.2            | 103.2            | 103.6            | 104.5           | 104.8           | a   |
| b アルコール飲料・たばこ              | 97.5             | 97.1             | 96.7             | 100.2            | 99.9             | 101.0            | 103.0            | 105.2            | 108.5           | 112.3           | b   |
| c 被服・履物                    | 95.2             | 95.3             | 95.9             | 98.9             | 100.5            | 101.9            | 102.3            | 102.1            | 103.0           | 103.7           | c   |
| d 住宅・電気・ガス・水道              | 100.8            | 100.5            | 100.5            | 100.7            | 99.5             | 98.2             | 98.3             | 98.4             | 98.3            | 97.5            | d   |
| e 家具・家庭用機器・家事サービス          | 104.8            | 98.9             | 96.9             | 99.9             | 100.0            | 99.7             | 98.9             | 98.1             | 100.5           | 102.2           | e   |
| f 保健・医療                    | 99.5             | 99.4             | 99.3             | 99.9             | 100.0            | 99.4             | 99.4             | 98.5             | 98.8            | 98.5            | f   |
| g 交通                       | 98.1             | 98.2             | 99.4             | 102.9            | 99.1             | 98.2             | 100.2            | 102.8            | 103.6           | 102.9           | g   |
| h 情報・通信                    | 101.7            | 97.9             | 98.1             | 99.5             | 100.5            | 97.8             | 95.8             | 93.7             | 91.5            | 92.0            | h   |
| i 娯楽・スポーツ・文化               | 97.1             | 96.7             | 96.8             | 99.5             | 100.1            | 100.9            | 101.1            | 101.9            | 103.5           | 104.9           | i   |
| j 教育サービス                   | 99.6             | 98.2             | 98.0             | 99.5             | 100.0            | 99.5             | 100.0            | 100.0            | 99.5            | 100.0           | j   |
| k 外食・宿泊サービス                | 94.6             | 94.8             | 94.6             | 98.6             | 100.3            | 101.1            | 101.6            | 102.8            | 104.6           | 105.0           | k   |
| l 保険・金融サービス                | 103.3            | 100.6            | 99.6             | 99.7             | 100.2            | 101.1            | 102.8            | 104.9            | 106.2           | 104.0           | l   |
| m 個別ケア・社会保障・その他            | 96.4             | 95.9             | 96.8             | 99.6             | 99.9             | 99.9             | 100.4            | 101.0            | 102.4           | 103.3           | m   |
| (2) 対家計民間非営利団体最終消費支出       | 99.6             | 98.2             | 98.2             | 99.4             | 99.6             | 99.2             | 99.9             | 100.3            | 100.1           | 99.5            | (2) |
| 2 地方政府等最終消費支出              | 99.5             | 98.7             | 98.4             | 100.2            | 100.0            | 99.6             | 100.2            | 100.4            | 100.8           | 99.9            | 2   |
| 3 県内総資本形成                  | 96.9             | 96.6             | 97.7             | 99.6             | 99.9             | 99.2             | 100.3            | 101.4            | 102.0           | 101.9           | 3   |
| (1) 総固定資本形成                | 96.9             | 96.6             | 97.7             | 99.6             | 99.9             | 99.3             | 100.3            | 101.4            | 102.1           | 102.0           | (1) |
| a 民間                       | 97.2             | 96.9             | 97.9             | 99.5             | 99.9             | 99.2             | 100.2            | 101.2            | 101.7           | 101.4           | a   |
| (a) 住宅                     | 94.7             | 94.2             | 96.4             | 99.8             | 99.9             | 99.8             | 101.6            | 103.2            | 104.8           | 105.4           | (a) |
| (b) 企業設備                   | 97.8             | 97.5             | 98.3             | 99.5             | 99.9             | 99.1             | 99.9             | 100.8            | 101.1           | 100.7           | (b) |
| b 公的                       | 94.7             | 94.6             | 96.1             | 99.6             | 99.8             | 99.5             | 101.1            | 102.9            | 104.5           | 104.9           | b   |
| (a) 住宅                     | 94.8             | 94.3             | 96.3             | 99.9             | 99.8             | 99.5             | 101.2            | 103.0            | 105.1           | 105.6           | (a) |
| (b) 企業設備                   | 96.8             | 96.4             | 97.7             | 99.5             | 99.8             | 99.2             | 100.5            | 102.1            | 103.0           | 102.9           | (b) |
| (c) 一般政府（中央政府等・地方政府等）      | 94.4             | 94.3             | 95.8             | 99.6             | 99.8             | 99.6             | 101.2            | 103.0            | 104.7           | 105.2           | (c) |
| (2) 在庫変動                   | -                | -                | -                | -                | -                | -                | -                | -                | -               | -               | (2) |
| a 民間企業                     | -                | -                | -                | -                | -                | -                | -                | -                | -               | -               | a   |
| b 公的（公的企業・一般政府）            | -                | -                | -                | -                | -                | -                | -                | -                | -               | -               | b   |
| 4 財貨サービスの移出入（純）・統計上の不突合・開差 | -                | -                | -                | -                | -                | -                | -                | -                | -               | -               | 4   |
| 5 県内総生産（支出側）               | 95.6             | 96.0             | 96.7             | 98.4             | 100.0            | 99.8             | 99.5             | 99.3             | 99.2            | 99.9            | 5   |

・対前年度増加率

| 区分                         | 平成23年度<br>(2011) | 平成24年度<br>(2012) | 平成25年度<br>(2013) | 平成26年度<br>(2014) | 平成27年度<br>(2015) | 平成28年度<br>(2016) | 平成29年度<br>(2017) | 平成30年度<br>(2018) | 令和元年度<br>(2019) | 令和2年度<br>(2020) | 区分  |
|----------------------------|------------------|------------------|------------------|------------------|------------------|------------------|------------------|------------------|-----------------|-----------------|-----|
| 1 民間最終消費支出                 | -                | -0.8             | 0.2              | 2.3              | 0.0              | -0.1             | 0.5              | 0.5              | 0.7             | 0.0             | 1   |
| (1) 家計最終消費支出               | -                | -0.8             | 0.2              | 2.3              | 0.0              | -0.1             | 0.5              | 0.5              | 0.7             | 0.0             | (1) |
| a 食料・非アルコール                | -                | -0.6             | 0.6              | 4.4              | 2.8              | 1.6              | 1.0              | 0.4              | 0.9             | 0.3             | a   |
| b アルコール飲料・たばこ              | -                | -0.4             | -0.4             | 3.6              | -0.3             | 1.1              | 2.0              | 2.1              | 3.1             | 3.5             | b   |
| c 被服・履物                    | -                | 0.1              | 0.6              | 3.1              | 1.6              | 1.4              | 0.4              | -0.2             | 0.9             | 0.7             | c   |
| d 住宅・電気・ガス・水道              | -                | -0.3             | 0.0              | 0.2              | -1.2             | -1.3             | 0.1              | 0.1              | -0.1            | -0.8            | d   |
| e 家具・家庭用機器・家事サービス          | -                | -5.6             | -2.0             | 3.1              | 0.1              | -0.3             | -0.8             | -0.8             | 2.4             | 1.7             | e   |
| f 保健・医療                    | -                | -0.1             | -0.1             | 0.6              | 0.1              | -0.6             | 0.0              | -0.9             | 0.3             | -0.3            | f   |
| g 交通                       | -                | 0.1              | 1.2              | 3.5              | -3.7             | -0.9             | 2.0              | 2.6              | 0.8             | -0.7            | g   |
| h 情報・通信                    | -                | -3.7             | 0.2              | 1.4              | 1.0              | -2.7             | -2.0             | -2.2             | -2.3            | 0.5             | h   |
| i 娯楽・スポーツ・文化               | -                | -0.4             | 0.1              | 2.8              | 0.6              | 0.8              | 0.2              | 0.8              | 1.6             | 1.4             | i   |
| j 教育サービス                   | -                | -1.4             | -0.2             | 1.5              | 0.5              | -0.5             | 0.5              | 0.0              | -0.5            | 0.5             | j   |
| k 外食・宿泊サービス                | -                | 0.2              | -0.2             | 4.2              | 1.7              | 0.8              | 0.5              | 1.2              | 1.8             | 0.4             | k   |
| l 保険・金融サービス                | -                | -2.6             | -1.0             | 0.1              | 0.5              | 0.9              | 1.7              | 2.0              | 1.2             | -2.1            | l   |
| m 個別ケア・社会保障・その他            | -                | -0.5             | 0.9              | 2.9              | 0.3              | 0.0              | 0.5              | 0.6              | 1.4             | 0.9             | m   |
| (2) 対家計民間非営利団体最終消費支出       | -                | -1.4             | 0.0              | 1.2              | 0.2              | -0.4             | 0.7              | 0.4              | -0.2            | -0.6            | (2) |
| 2 地方政府等最終消費支出              | -                | -0.8             | -0.3             | 1.8              | -0.2             | -0.4             | 0.6              | 0.2              | 0.4             | -0.9            | 2   |
| 3 県内総資本形成                  | -                | -0.3             | 1.1              | 1.9              | 0.3              | -0.7             | 1.1              | 1.1              | 0.6             | -0.1            | 3   |
| (1) 総固定資本形成                | -                | -0.3             | 1.1              | 1.9              | 0.3              | -0.6             | 1.1              | 1.1              | 0.7             | -0.1            | (1) |
| a 民間                       | -                | -0.3             | 1.1              | 1.7              | 0.4              | -0.7             | 1.0              | 1.0              | 0.5             | -0.3            | a   |
| (a) 住宅                     | -                | -0.5             | 2.3              | 3.5              | 0.1              | -0.1             | 1.8              | 1.6              | 1.6             | 0.6             | (a) |
| (b) 企業設備                   | -                | -0.3             | 0.8              | 1.2              | 0.4              | -0.8             | 0.8              | 0.9              | 0.3             | -0.4            | (b) |
| b 公的                       | -                | -0.2             | 1.6              | 3.7              | 0.2              | -0.3             | 1.6              | 1.8              | 1.6             | 0.4             | b   |
| (a) 住宅                     | -                | -0.5             | 2.1              | 3.7              | -0.1             | -0.3             | 1.7              | 1.8              | 2.0             | 0.5             | (a) |
| (b) 企業設備                   | -                | -0.4             | 1.3              | 1.8              | 0.3              | -0.6             | 1.3              | 1.6              | 0.9             | -0.1            | (b) |
| (c) 一般政府（中央政府等・地方政府等）      | -                | -0.1             | 1.6              | 4.0              | 0.2              | -0.2             | 1.6              | 1.8              | 1.7             | 0.5             | (c) |
| (2) 在庫変動                   | -                | -                | -                | -                | -                | -                | -                | -                | -               | -               | (2) |
| a 民間企業                     | -                | -                | -                | -                | -                | -                | -                | -                | -               | -               | a   |
| b 公的（公的企業・一般政府）            | -                | -                | -                | -                | -                | -                | -                | -                | -               | -               | b   |
| 4 財貨サービスの移出入（純）・統計上の不突合・開差 | -                | -                | -                | -                | -                | -                | -                | -                | -               | -               | 4   |
| 5 県内総生産（支出側）               | -                | 0.4              | 0.7              | 1.8              | 1.6              | -0.1             | -0.3             | -0.2             | 0.0             | 0.7             | 5   |

### Ⅲ 付 表

付表(1) 社会保障負担の明細表 (県民ベースの家計及び雇主の支払)

単位：百万円

| 項 目                  | 平成 23 年 度     |               |         | 平成 24 年 度     |               |         | 平成 25 年 度     |               |         |
|----------------------|---------------|---------------|---------|---------------|---------------|---------|---------------|---------------|---------|
|                      | 雇主の現実<br>社会負担 | 家計の現実<br>社会負担 | 合計      | 雇主の現実<br>社会負担 | 家計の現実<br>社会負担 | 合計      | 雇主の現実<br>社会負担 | 家計の現実<br>社会負担 | 合計      |
| 1 特別会計               | 218,060       | 227,591       | 445,650 | 221,762       | 232,397       | 454,160 | 228,038       | 238,092       | 466,130 |
| (1) 年金(除児童手当及び子ども手当) | 187,550       | 215,503       | 403,053 | 194,319       | 222,483       | 416,802 | 200,554       | 228,236       | 428,790 |
| a 健康保険               | 55,481        | 55,481        | 110,961 | 59,029        | 59,029        | 118,057 | 60,473        | 60,473        | 120,946 |
| b 厚生年金               | 132,069       | 132,069       | 264,138 | 135,291       | 135,291       | 270,582 | 140,081       | 140,081       | 280,161 |
| c 国民年金               | -             | 27,954        | 27,954  | -             | 28,164        | 28,164  | -             | 27,683        | 27,683  |
| (2) 労働保険             | 30,510        | 12,087        | 42,597  | 27,443        | 9,914         | 37,358  | 27,485        | 9,855         | 37,340  |
| a 労災保険               | 11,372        | -             | 11,372  | 10,589        | -             | 10,589  | 10,731        | -             | 10,731  |
| b 雇用保険               | 19,138        | 12,087        | 31,225  | 16,855        | 9,914         | 26,769  | 16,754        | 9,855         | 26,609  |
| (3) 船員保険             | -             | -             | -       | -             | -             | -       | -             | -             | -       |
| 2 国民健康保険             | -             | 51,706        | 51,706  | -             | 50,467        | 50,467  | -             | 50,873        | 50,873  |
| 3 後期高齢者医療            | -             | 12,530        | 12,530  | -             | 14,218        | 14,218  | -             | 14,474        | 14,474  |
| 4 共済組合               | 50,265        | 52,119        | 102,384 | 49,975        | 52,971        | 102,945 | 50,734        | 53,435        | 104,168 |
| (1) 国家公務員共済組合        | 7,062         | 7,062         | 14,123  | 6,928         | 6,922         | 13,849  | 7,205         | 7,206         | 14,412  |
| a 短期経理               | 2,170         | 2,224         | 4,394   | 2,209         | 2,261         | 4,470   | 2,414         | 2,471         | 4,884   |
| b 長期経理               | 4,804         | 4,783         | 9,587   | 4,633         | 4,609         | 9,242   | 4,706         | 4,685         | 9,391   |
| c 業務経理               | 35            | -             | 35      | 36            | -             | 36      | 36            | -             | 36      |
| d 保健経理               | 53            | 55            | 107     | 50            | 52            | 101     | 50            | 51            | 101     |
| (2) 地方公務員共済組合        | 38,088        | 42,913        | 81,000  | 38,916        | 43,933        | 82,848  | 39,451        | 43,978        | 83,430  |
| a 短期経理               | 12,297        | 12,430        | 24,727  | 12,905        | 13,006        | 25,911  | 13,292        | 13,418        | 26,710  |
| b 長期経理               | 24,936        | 30,001        | 54,938  | 25,179        | 30,457        | 55,636  | 25,346        | 30,109        | 55,455  |
| c 業務経理               | 355           | -             | 355     | 345           | -             | 345     | 346           | 1             | 347     |
| d 保健経理               | 499           | 481           | 980     | 486           | 470           | 956     | 467           | 450           | 917     |
| (3) その他              | 5,116         | 2,145         | 7,261   | 4,131         | 2,116         | 6,247   | 4,077         | 2,250         | 6,327   |
| a 短期経理               | 1,402         | 778           | 2,180   | 1,229         | 757           | 1,986   | 1,319         | 851           | 2,171   |
| b 長期経理               | 3,704         | 1,367         | 5,071   | 2,893         | 1,359         | 4,252   | 2,748         | 1,397         | 4,146   |
| c 業務経理               | 10            | -             | 10      | 10            | -             | 10      | 10            | 1             | 11      |
| 5 組合管掌健康保険           | 58,860        | 48,511        | 107,372 | 61,926        | 51,429        | 113,355 | 64,942        | 54,128        | 119,070 |
| 6 全国健康保険協会           | -             | 1,178         | 1,178   | -             | 1,091         | 1,091   | -             | 1,044         | 1,044   |
| 7 児童手当及び子ども手当        | 6,682         | -             | 6,682   | 6,494         | -             | 6,494   | 6,514         | -             | 6,514   |
| 8 基金                 | 872           | -             | 872     | 565           | -             | 565     | 616           | -             | 616     |
| 9 介護保険               | 10,927        | 39,817        | 50,744  | 11,694        | 46,717        | 58,411  | 12,230        | 48,277        | 60,507  |
| 合計                   | 345,666       | 433,452       | 779,118 | 352,416       | 449,290       | 801,706 | 363,073       | 460,323       | 823,396 |

| 項 目                  | 平成 26 年 度     |               |         | 平成 27 年 度     |               |         | 平成 28 年 度     |               |         |
|----------------------|---------------|---------------|---------|---------------|---------------|---------|---------------|---------------|---------|
|                      | 雇主の現実<br>社会負担 | 家計の現実<br>社会負担 | 合計      | 雇主の現実<br>社会負担 | 家計の現実<br>社会負担 | 合計      | 雇主の現実<br>社会負担 | 家計の現実<br>社会負担 | 合計      |
| 1 特別会計               | 240,251       | 249,751       | 490,002 | 250,333       | 257,328       | 507,661 | 260,607       | 268,063       | 528,670 |
| (1) 年金(除児童手当及び子ども手当) | 211,403       | 239,550       | 450,953 | 220,916       | 246,766       | 467,682 | 234,124       | 259,544       | 493,667 |
| a 健康保険               | 63,035        | 63,035        | 126,070 | 64,470        | 64,470        | 128,939 | 67,433        | 67,433        | 134,867 |
| b 厚生年金               | 148,368       | 148,368       | 296,737 | 156,447       | 156,447       | 312,893 | 166,690       | 166,690       | 333,381 |
| c 国民年金               | -             | 28,146        | 28,146  | -             | 25,850        | 25,850  | -             | 25,420        | 25,420  |
| (2) 労働保険             | 28,848        | 10,201        | 39,049  | 29,417        | 10,562        | 39,979  | 26,483        | 8,519         | 35,002  |
| a 労災保険               | 11,506        | -             | 11,506  | 11,461        | -             | 11,461  | 11,575        | -             | 11,575  |
| b 雇用保険               | 17,342        | 10,201        | 27,544  | 17,956        | 10,562        | 28,518  | 14,909        | 8,519         | 23,428  |
| (3) 船員保険             | -             | -             | -       | -             | -             | -       | -             | -             | -       |
| 2 国民健康保険             | -             | 49,260        | 49,260  | -             | 47,127        | 47,127  | -             | 45,688        | 45,688  |
| 3 後期高齢者医療            | -             | 14,741        | 14,741  | -             | 14,702        | 14,702  | -             | 15,427        | 15,427  |
| 4 共済組合               | 53,281        | 56,325        | 109,606 | 55,552        | 57,794        | 113,346 | 57,219        | 60,071        | 117,290 |
| (1) 国家公務員共済組合        | 8,062         | 8,050         | 16,113  | 8,194         | 8,179         | 16,374  | 8,338         | 8,297         | 16,635  |
| a 短期経理               | 2,662         | 2,712         | 5,375   | 2,645         | 2,692         | 5,337   | 2,582         | 2,627         | 5,210   |
| b 長期経理               | 5,306         | 5,282         | 10,588  | 5,446         | 5,426         | 10,872  | 5,650         | 5,607         | 11,257  |
| c 業務経理               | 39            | -             | 39      | 43            | -             | 43      | 45            | -             | 45      |
| d 保健経理               | 55            | 56            | 111     | 60            | 61            | 122     | 61            | 62            | 124     |
| (2) 地方公務員共済組合        | 41,080        | 45,981        | 87,061  | 42,995        | 47,301        | 90,296  | 44,828        | 49,199        | 94,028  |
| a 短期経理               | 13,724        | 13,780        | 27,504  | 13,652        | 13,867        | 27,519  | 13,557        | 13,713        | 27,271  |
| b 長期経理               | 26,505        | 31,750        | 58,255  | 28,458        | 32,978        | 61,436  | 30,364        | 35,023        | 65,386  |
| c 業務経理               | 375           | 2             | 377     | 409           | 2             | 411     | 428           | 3             | 431     |
| d 保健経理               | 475           | 449           | 924     | 476           | 455           | 931     | 480           | 460           | 940     |
| (3) その他              | 4,139         | 2,293         | 6,433   | 4,363         | 2,313         | 6,676   | 4,053         | 2,575         | 6,628   |
| a 短期経理               | 1,330         | 855           | 2,186   | 1,383         | 860           | 2,243   | 1,438         | 1,007         | 2,444   |
| b 長期経理               | 2,800         | 1,436         | 4,236   | 2,971         | 1,453         | 4,424   | 2,605         | 1,568         | 4,174   |
| c 業務経理               | 10            | 2             | 12      | 10            | -             | 10      | 10            | -             | 10      |
| 5 組合管掌健康保険           | 67,222        | 56,215        | 123,437 | 69,590        | 58,297        | 127,887 | 72,000        | 60,335        | 132,335 |
| 6 全国健康保険協会           | -             | 962           | 962     | -             | 929           | 929     | -             | 893           | 893     |
| 7 児童手当及び子ども手当        | 6,514         | -             | 6,514   | 6,630         | -             | 6,630   | 7,898         | -             | 7,898   |
| 8 基金                 | 583           | -             | 583     | 502           | -             | 502     | 540           | -             | 540     |
| 9 介護保険               | 13,344        | 50,601        | 63,945  | 13,823        | 56,875        | 70,698  | 14,436        | 58,279        | 72,715  |
| 合計                   | 381,196       | 477,855       | 859,051 | 396,431       | 493,053       | 889,484 | 412,700       | 508,755       | 921,456 |

付表(1) 社会保障負担の明細表（県民ベースの家計及び雇主の支払）

単位：百万円

| 項 目                  | 平成 29 年度      |               |         | 平成 30 年度      |               |         | 令和元年度         |               |         |
|----------------------|---------------|---------------|---------|---------------|---------------|---------|---------------|---------------|---------|
|                      | 雇主の現実<br>社会負担 | 家計の現実<br>社会負担 | 合計      | 雇主の現実<br>社会負担 | 家計の現実<br>社会負担 | 合計      | 雇主の現実<br>社会負担 | 家計の現実<br>社会負担 | 合計      |
| 1 特別会計               | 269,840       | 274,744       | 544,584 | 277,992       | 282,338       | 560,329 | 285,288       | 288,308       | 573,595 |
| (1) 年金(除児童手当及び子ども手当) | 244,978       | 268,170       | 513,148 | 253,102       | 275,642       | 528,743 | 260,067       | 281,484       | 541,551 |
| a 健康保険               | 70,971        | 70,971        | 141,942 | 73,577        | 73,577        | 147,154 | 77,051        | 77,051        | 154,101 |
| b 厚生年金               | 174,007       | 174,007       | 348,014 | 179,525       | 179,525       | 359,049 | 183,016       | 183,016       | 366,032 |
| c 国民年金               | -             | 23,192        | 23,192  | -             | 22,540        | 22,540  | -             | 21,417        | 21,417  |
| (2) 労働保険             | 24,862        | 6,574         | 31,436  | 24,890        | 6,696         | 31,586  | 25,221        | 6,824         | 32,045  |
| a 労災保険               | 11,714        | -             | 11,714  | 11,498        | -             | 11,498  | 11,574        | -             | 11,574  |
| b 雇用保険               | 13,149        | 6,574         | 19,723  | 13,392        | 6,696         | 20,088  | 13,647        | 6,824         | 20,471  |
| (3) 船員保険             | -             | -             | -       | -             | -             | -       | -             | -             | -       |
| 2 国民健康保険             | -             | 43,415        | 43,415  | -             | 43,440        | 43,440  | -             | 42,191        | 42,191  |
| 3 後期高齢者医療            | -             | 16,359        | 16,359  | -             | 17,320        | 17,320  | -             | 18,246        | 18,246  |
| 4 共済組合               | 56,727        | 60,016        | 116,743 | 57,587        | 60,899        | 118,487 | 55,253        | 61,310        | 116,563 |
| (1) 国家公務員共済組合        | 8,265         | 8,232         | 16,496  | 8,442         | 8,427         | 16,869  | 8,482         | 8,456         | 16,938  |
| a 短期経理               | 2,513         | 2,555         | 5,068   | 2,519         | 2,561         | 5,080   | 2,482         | 2,526         | 5,008   |
| b 長期経理               | 5,641         | 5,616         | 11,257  | 5,817         | 5,803         | 11,620  | 5,893         | 5,868         | 11,761  |
| c 業務経理               | 50            | -             | 50      | 45            | -             | 45      | 46            | -             | 46      |
| d 保健経理               | 60            | 61            | 121     | 61            | 62            | 123     | 61            | 62            | 123     |
| (2) 地方公務員共済組合        | 44,376        | 49,126        | 93,502  | 44,980        | 49,674        | 94,653  | 42,485        | 49,887        | 92,373  |
| a 短期経理               | 12,904        | 13,100        | 26,005  | 12,760        | 13,003        | 25,762  | 12,614        | 12,817        | 25,432  |
| b 長期経理               | 30,565        | 35,563        | 66,128  | 31,268        | 36,213        | 67,481  | 28,927        | 36,610        | 65,537  |
| c 業務経理               | 429           | 4             | 433     | 478           | 4             | 482     | 471           | 5             | 476     |
| d 保健経理               | 478           | 458           | 936     | 474           | 454           | 928     | 473           | 455           | 928     |
| (3) その他              | 4,087         | 2,658         | 6,745   | 4,166         | 2,799         | 6,964   | 4,286         | 2,967         | 7,253   |
| a 短期経理               | 1,456         | 1,042         | 2,498   | 1,480         | 1,088         | 2,568   | 1,547         | 1,156         | 2,704   |
| b 長期経理               | 2,621         | 1,616         | 4,237   | 2,680         | 1,711         | 4,391   | 2,729         | 1,811         | 4,540   |
| c 業務経理               | 10            | -             | 10      | 6             | -             | 6       | 9             | -             | 9       |
| 5 組合管掌健康保険           | 74,129        | 62,200        | 136,328 | 75,718        | 63,561        | 139,278 | 75,543        | 63,458        | 139,001 |
| 6 全国健康保険協会           | -             | 810           | 810     | -             | 769           | 769     | -             | 768           | 768     |
| 7 児童手当及び子ども手当        | 8,913         | -             | 8,913   | 10,719        | -             | 10,719  | 12,254        | -             | 12,254  |
| 8 基金                 | 631           | -             | 631     | 545           | -             | 545     | 545           | -             | 545     |
| 9 介護保険               | 15,015        | 59,368        | 74,383  | 15,344        | 62,424        | 77,767  | 16,104        | 62,808        | 78,912  |
| 合計                   | 425,255       | 516,912       | 942,167 | 437,905       | 530,752       | 968,657 | 444,987       | 537,089       | 982,076 |

| 項 目                  | 令和2年度         |               |         |
|----------------------|---------------|---------------|---------|
|                      | 雇主の現実<br>社会負担 | 家計の現実<br>社会負担 | 合計      |
| 1 特別会計               | 279,185       | 281,162       | 560,347 |
| (1) 年金(除児童手当及び子ども手当) | 252,963       | 274,171       | 527,134 |
| a 健康保険               | 75,631        | 75,631        | 151,263 |
| b 厚生年金               | 177,332       | 177,332       | 354,663 |
| c 国民年金               | -             | 21,208        | 21,208  |
| (2) 労働保険             | 26,223        | 6,990         | 33,213  |
| a 労災保険               | 12,242        | -             | 12,242  |
| b 雇用保険               | 13,981        | 6,990         | 20,971  |
| (3) 船員保険             | -             | -             | -       |
| 2 国民健康保険             | -             | 41,309        | 41,309  |
| 3 後期高齢者医療            | -             | 18,875        | 18,875  |
| 4 共済組合               | 56,982        | 62,655        | 119,638 |
| (1) 国家公務員共済組合        | 8,348         | 8,316         | 16,664  |
| a 短期経理               | 2,434         | 2,474         | 4,908   |
| b 長期経理               | 5,803         | 5,781         | 11,584  |
| c 業務経理               | 52            | -             | 52      |
| d 保健経理               | 59            | 61            | 121     |
| (2) 地方公務員共済組合        | 44,256        | 51,229        | 95,485  |
| a 短期経理               | 12,995        | 13,216        | 26,211  |
| b 長期経理               | 30,325        | 37,554        | 67,879  |
| c 業務経理               | 458           | -             | 458     |
| d 保健経理               | 477           | 458           | 936     |
| (3) その他              | 4,378         | 3,111         | 7,488   |
| a 短期経理               | 1,575         | 1,194         | 2,769   |
| b 長期経理               | 2,793         | 1,917         | 4,710   |
| c 業務経理               | 9             | -             | 9       |
| 5 組合管掌健康保険           | 74,960        | 63,037        | 137,997 |
| 6 全国健康保険協会           | -             | 772           | 772     |
| 7 児童手当及び子ども手当        | 12,678        | -             | 12,678  |
| 8 基金                 | 531           | -             | 531     |
| 9 介護保険               | 16,160        | 62,309        | 78,469  |
| 合計                   | 440,496       | 530,119       | 970,615 |

付表(2) 一般政府から県民ベースの家計への移転の明細表 (社会保障関係)

単位: 百万円

| 項 目                | 平 成 23 年 度        |                     |           | 平 成 24 年 度        |                     |           | 平 成 25 年 度        |                     |           |
|--------------------|-------------------|---------------------|-----------|-------------------|---------------------|-----------|-------------------|---------------------|-----------|
|                    | 現物社会移転<br>以外の社会給付 | 現物社会移転<br>(市場産出の購入) | 合計        | 現物社会移転<br>以外の社会給付 | 現物社会移転<br>(市場産出の購入) | 合計        | 現物社会移転<br>以外の社会給付 | 現物社会移転<br>(市場産出の購入) | 合計        |
| 1 社会保障給付           | 858,139           | 596,213             | 1,454,352 | 868,185           | 617,419             | 1,485,604 | 875,940           | 632,305             | 1,508,245 |
| (1) 特別会計           | 691,717           | 2,993               | 694,709   | 706,305           | 3,215               | 709,520   | 716,053           | 3,233               | 719,286   |
| ① 年金(除児童手当及び子ども手当) | 666,056           | -                   | 666,056   | 679,998           | -                   | 679,998   | 692,607           | -                   | 692,607   |
| a 健康保険             | -                 | -                   | -         | -                 | -                   | -         | -                 | -                   | -         |
| b 厚生年金             | 351,791           | -                   | 351,791   | 353,556           | -                   | 353,556   | 353,128           | -                   | 353,128   |
| c 国民年金             | 314,265           | -                   | 314,265   | 326,442           | -                   | 326,442   | 339,479           | -                   | 339,479   |
| ② 労働保険             | 25,661            | 2,993               | 28,653    | 26,306            | 3,215               | 29,522    | 23,445            | 3,233               | 26,678    |
| a 労災保険             | 9,430             | 2,993               | 12,423    | 9,282             | 3,215               | 12,498    | 9,237             | 3,233               | 12,470    |
| b 雇用保険             | 16,230            | -                   | 16,230    | 17,024            | -                   | 17,024    | 14,208            | -                   | 14,208    |
| ③ 船員保険             | -                 | -                   | -         | -                 | -                   | -         | -                 | -                   | -         |
| (2) 国民健康保険         | 1,380             | 141,146             | 142,525   | 1,297             | 144,464             | 145,761   | 1,254             | 145,170             | 146,425   |
| (3) 後期高齢者医療        | 744               | 187,026             | 187,770   | 759               | 192,708             | 193,467   | 761               | 199,659             | 200,419   |
| (4) 共済組合           | 107,053           | 19,077              | 126,130   | 106,804           | 19,467              | 126,271   | 104,935           | 19,370              | 124,305   |
| ① 国家公務員共済組合        | 15,457            | 2,117               | 17,574    | 15,022            | 2,078               | 17,100    | 14,638            | 2,083               | 16,720    |
| a 短期経理             | 322               | 2,117               | 2,439     | 247               | 2,078               | 2,326     | 233               | 2,083               | 2,316     |
| b 長期経理             | 15,135            | -                   | 15,135    | 14,775            | -                   | 14,775    | 14,405            | -                   | 14,405    |
| ② 地方公務員共済組合        | 85,777            | 16,017              | 101,794   | 86,346            | 16,378              | 102,724   | 84,741            | 16,309              | 101,050   |
| a 短期経理             | 3,498             | 16,017              | 19,516    | 2,968             | 16,378              | 19,346    | 2,957             | 16,309              | 19,266    |
| b 長期経理             | 82,279            | -                   | 82,279    | 83,378            | -                   | 83,378    | 81,784            | -                   | 81,784    |
| ③ その他              | 5,819             | 943                 | 6,762     | 5,436             | 1,010               | 6,446     | 5,556             | 979                 | 6,535     |
| a 短期経理             | 133               | 943                 | 1,077     | 124               | 1,010               | 1,135     | 120               | 979                 | 1,099     |
| b 長期経理             | 5,686             | -                   | 5,686     | 5,312             | -                   | 5,312     | 5,436             | -                   | 5,436     |
| (5) 組合管掌健康保険       | 5,717             | 56,170              | 61,887    | 5,782             | 56,947              | 62,729    | 5,762             | 57,332              | 63,094    |
| (6) 全国健康保険協会       | 5,965             | 66,388              | 72,353    | 5,873             | 68,363              | 74,236    | 5,894             | 69,259              | 75,153    |
| (7) 児童手当及び子ども手当    | 40,701            | -                   | 40,701    | 36,666            | -                   | 36,666    | 36,746            | -                   | 36,746    |
| (8) 基金             | 4,303             | 89                  | 4,392     | 4,101             | 97                  | 4,198     | 3,950             | 118                 | 4,068     |
| (9) 介護保険           | 560               | 123,325             | 123,885   | 597               | 132,158             | 132,755   | 585               | 138,164             | 138,749   |
| 2 その他の社会保険非年金給付    | 47,059            | -                   | 47,059    | 47,098            | -                   | 47,098    | 45,804            | -                   | 45,804    |
| 3 社会扶助給付           | 82,253            | 40,253              | 122,506   | 87,042            | 41,403              | 128,445   | 87,748            | 42,069              | 129,817   |
| 合計                 | 987,451           | 636,467             | 1,623,918 | 1,002,325         | 658,822             | 1,661,147 | 1,009,492         | 674,374             | 1,683,865 |

| 項 目                | 平 成 26 年 度        |                     |           | 平 成 27 年 度        |                     |           | 平 成 28 年 度        |                     |           |
|--------------------|-------------------|---------------------|-----------|-------------------|---------------------|-----------|-------------------|---------------------|-----------|
|                    | 現物社会移転<br>以外の社会給付 | 現物社会移転<br>(市場産出の購入) | 合計        | 現物社会移転以外<br>の社会給付 | 現物社会移転<br>(市場産出の購入) | 合計        | 現物社会移転<br>以外の社会給付 | 現物社会移転<br>(市場産出の購入) | 合計        |
| 1 社会保障給付           | 874,025           | 648,780             | 1,522,805 | 893,167           | 672,483             | 1,565,650 | 904,048           | 675,913             | 1,579,961 |
| (1) 特別会計           | 717,981           | 3,575               | 721,556   | 736,496           | 3,276               | 739,772   | 749,046           | 3,568               | 752,615   |
| ① 年金(除児童手当及び子ども手当) | 696,509           | -                   | 696,509   | 715,693           | -                   | 715,693   | 729,047           | -                   | 729,047   |
| a 健康保険             | -                 | -                   | -         | -                 | -                   | -         | -                 | -                   | -         |
| b 厚生年金             | 347,141           | -                   | 347,141   | 351,005           | -                   | 351,005   | 353,471           | -                   | 353,471   |
| c 国民年金             | 349,368           | -                   | 349,368   | 364,688           | -                   | 364,688   | 375,577           | -                   | 375,577   |
| ② 労働保険             | 21,472            | 3,575               | 25,047    | 20,803            | 3,276               | 24,079    | 19,999            | 3,568               | 23,567    |
| a 労災保険             | 9,267             | 3,575               | 12,842    | 8,986             | 3,276               | 12,262    | 9,060             | 3,568               | 12,628    |
| b 雇用保険             | 12,204            | -                   | 12,204    | 11,817            | -                   | 11,817    | 10,939            | -                   | 10,939    |
| ③ 船員保険             | -                 | -                   | -         | -                 | -                   | -         | -                 | -                   | -         |
| (2) 国民健康保険         | 1,217             | 146,015             | 147,232   | 1,077             | 150,143             | 151,221   | 997               | 146,485             | 147,482   |
| (3) 後期高齢者医療        | 768               | 202,053             | 202,821   | 770               | 212,810             | 213,580   | 811               | 215,112             | 215,923   |
| (4) 共済組合           | 102,209           | 20,147              | 122,356   | 103,891           | 19,883              | 123,774   | 102,666           | 19,023              | 121,689   |
| ① 国家公務員共済組合        | 14,761            | 2,224               | 16,985    | 14,587            | 2,265               | 16,852    | 14,417            | 2,219               | 16,636    |
| a 短期経理             | 260               | 2,224               | 2,484     | 269               | 2,265               | 2,533     | 256               | 2,219               | 2,475     |
| b 長期経理             | 14,501            | -                   | 14,501    | 14,318            | -                   | 14,318    | 14,161            | -                   | 14,161    |
| ② 地方公務員共済組合        | 82,079            | 16,918              | 98,997    | 83,698            | 16,577              | 100,275   | 83,586            | 15,695              | 99,280    |
| a 短期経理             | 3,316             | 16,918              | 20,234    | 3,311             | 16,577              | 19,888    | 3,155             | 15,695              | 18,849    |
| b 長期経理             | 78,763            | -                   | 78,763    | 80,386            | -                   | 80,386    | 80,431            | -                   | 80,431    |
| ③ その他              | 5,369             | 1,006               | 6,374     | 5,606             | 1,042               | 6,648     | 4,664             | 1,109               | 5,773     |
| a 短期経理             | 118               | 1,006               | 1,123     | 122               | 1,042               | 1,164     | 139               | 1,109               | 1,249     |
| b 長期経理             | 5,251             | -                   | 5,251     | 5,484             | -                   | 5,484     | 4,524             | -                   | 4,524     |
| (5) 組合管掌健康保険       | 5,846             | 58,601              | 64,447    | 6,009             | 61,430              | 67,438    | 6,167             | 62,494              | 68,661    |
| (6) 全国健康保険協会       | 6,169             | 73,487              | 79,656    | 5,830             | 78,174              | 84,004    | 6,606             | 79,843              | 86,450    |
| (7) 児童手当及び子ども手当    | 35,441            | -                   | 35,441    | 34,879            | -                   | 34,879    | 33,718            | -                   | 33,718    |
| (8) 基金             | 3,798             | 116                 | 3,914     | 3,585             | 82                  | 3,667     | 3,407             | 98                  | 3,505     |
| (9) 介護保険           | 597               | 144,785             | 145,382   | 630               | 146,685             | 147,315   | 629               | 149,289             | 149,918   |
| 2 その他の社会保険非年金給付    | 43,356            | -                   | 43,356    | 43,839            | -                   | 43,839    | 42,852            | -                   | 42,852    |
| 3 社会扶助給付           | 98,476            | 43,155              | 141,631   | 105,690           | 43,254              | 148,944   | 115,196           | 45,055              | 160,251   |
| 合計                 | 1,015,857         | 691,935             | 1,707,792 | 1,042,697         | 715,737             | 1,758,433 | 1,062,096         | 720,968             | 1,783,065 |

付表(2) 一般政府から県民ベースの家計への移転の明細表 (社会保障関係)

単位：百万円

| 項 目                | 平成 29 年度          |                     |           | 平成 30 年度          |                     |           | 令和元年度             |                     |           |
|--------------------|-------------------|---------------------|-----------|-------------------|---------------------|-----------|-------------------|---------------------|-----------|
|                    | 現物社会移転<br>以外の社会給付 | 現物社会移転<br>(市場産出の購入) | 合計        | 現物社会移転<br>以外の社会給付 | 現物社会移転<br>(市場産出の購入) | 合計        | 現物社会移転<br>以外の社会給付 | 現物社会移転<br>(市場産出の購入) | 合計        |
| 1 社会保障給付           | 913,359           | 687,463             | 1,600,823 | 924,648           | 694,788             | 1,619,435 | 927,026           | 710,033             | 1,637,059 |
| (1) 特別会計           | 761,473           | 3,432               | 764,905   | 773,132           | 3,580               | 776,712   | 776,602           | 3,414               | 780,015   |
| ① 年金(除児童手当及び子ども手当) | 742,028           | -                   | 742,028   | 753,843           | -                   | 753,843   | 755,911           | -                   | 755,911   |
| a 健康保険             | -                 | -                   | -         | -                 | -                   | -         | -                 | -                   | -         |
| b 厚生年金             | 356,779           | -                   | 356,779   | 360,725           | -                   | 360,725   | 358,319           | -                   | 358,319   |
| c 国民年金             | 385,249           | -                   | 385,249   | 393,118           | -                   | 393,118   | 397,593           | -                   | 397,593   |
| ② 労働保険             | 19,445            | 3,432               | 22,877    | 19,289            | 3,580               | 22,869    | 20,690            | 3,414               | 24,104    |
| a 労災保険             | 8,885             | 3,432               | 12,316    | 8,760             | 3,580               | 12,340    | 8,742             | 3,414               | 12,156    |
| b 雇用保険             | 10,560            | -                   | 10,560    | 10,529            | -                   | 10,529    | 11,948            | -                   | 11,948    |
| ③ 船員保険             | -                 | -                   | -         | -                 | -                   | -         | -                 | -                   | -         |
| (2) 国民健康保険         | 883               | 141,713             | 142,597   | 823               | 138,280             | 139,103   | 744               | 137,295             | 138,039   |
| (3) 後期高齢者医療        | 814               | 221,674             | 222,488   | 825               | 224,664             | 225,490   | 833               | 232,687             | 233,520   |
| (4) 共済組合           | 101,385           | 19,705              | 121,091   | 102,063           | 19,303              | 121,366   | 101,824           | 19,510              | 121,334   |
| ① 国家公務員共済組合        | 13,776            | 2,202               | 15,978    | 13,619            | 2,188               | 15,807    | 13,438            | 2,227               | 15,665    |
| a 短期経理             | 231               | 2,202               | 2,433     | 227               | 2,188               | 2,414     | 217               | 2,227               | 2,443     |
| b 長期経理             | 13,544            | -                   | 13,544    | 13,393            | -                   | 13,393    | 13,222            | -                   | 13,222    |
| ② 地方公務員共済組合        | 82,951            | 16,386              | 99,337    | 83,695            | 15,915              | 99,610    | 83,678            | 16,046              | 99,725    |
| a 短期経理             | 3,288             | 16,386              | 19,674    | 3,334             | 15,915              | 19,250    | 3,358             | 16,046              | 19,404    |
| b 長期経理             | 79,662            | -                   | 79,662    | 80,360            | -                   | 80,360    | 80,321            | -                   | 80,321    |
| ③ その他              | 4,659             | 1,117               | 5,776     | 4,749             | 1,200               | 5,949     | 4,708             | 1,237               | 5,945     |
| a 短期経理             | 140               | 1,117               | 1,257     | 155               | 1,200               | 1,355     | 160               | 1,237               | 1,397     |
| b 長期経理             | 4,519             | -                   | 4,519     | 4,594             | -                   | 4,594     | 4,548             | -                   | 4,548     |
| (5) 組合管掌健康保険       | 6,327             | 64,320              | 70,647    | 6,421             | 65,269              | 71,691    | 6,638             | 65,545              | 72,183    |
| (6) 全国健康保険協会       | 6,588             | 83,279              | 89,867    | 6,404             | 85,612              | 92,015    | 6,794             | 87,137              | 93,931    |
| (7) 児童手当及び子ども手当    | 32,004            | -                   | 32,004    | 31,400            | -                   | 31,400    | 30,185            | -                   | 30,185    |
| (8) 基金             | 3,282             | 140                 | 3,422     | 2,986             | 107                 | 3,093     | 2,826             | 105                 | 2,931     |
| (9) 介護保険           | 603               | 153,200             | 153,803   | 594               | 157,971             | 158,565   | 580               | 164,341             | 164,921   |
| 2 その他の社会保険非年金給付    | 38,908            | -                   | 38,908    | 37,959            | -                   | 37,959    | 35,494            | -                   | 35,494    |
| 3 社会扶助給付           | 121,074           | 42,807              | 163,881   | 122,123           | 43,007              | 165,130   | 132,088           | 40,885              | 172,973   |
| 合計                 | 1,073,342         | 730,270             | 1,803,612 | 1,084,730         | 737,795             | 1,822,525 | 1,094,609         | 750,918             | 1,845,527 |

| 項 目                | 令和2年度             |                     |           |
|--------------------|-------------------|---------------------|-----------|
|                    | 現物社会移転<br>以外の社会給付 | 現物社会移転<br>(市場産出の購入) | 合計        |
| 1 社会保障給付           | 939,795           | 699,437             | 1,639,232 |
| (1) 特別会計           | 790,197           | 3,576               | 793,773   |
| ① 年金(除児童手当及び子ども手当) | 764,190           | -                   | 764,190   |
| a 健康保険             | -                 | -                   | -         |
| b 厚生年金             | 358,806           | -                   | 358,806   |
| c 国民年金             | 405,384           | -                   | 405,384   |
| ② 労働保険             | 26,007            | 3,576               | 29,583    |
| a 労災保険             | 8,324             | 3,576               | 11,900    |
| b 雇用保険             | 17,683            | -                   | 17,683    |
| ③ 船員保険             | -                 | -                   | -         |
| (2) 国民健康保険         | 717               | 132,232             | 132,949   |
| (3) 後期高齢者医療        | 855               | 226,430             | 227,285   |
| (4) 共済組合           | 100,985           | 19,296              | 120,281   |
| ① 国家公務員共済組合        | 13,078            | 2,083               | 15,161    |
| a 短期経理             | 238               | 2,083               | 2,322     |
| b 長期経理             | 12,840            | -                   | 12,840    |
| ② 地方公務員共済組合        | 83,335            | 16,050              | 99,385    |
| a 短期経理             | 3,612             | 16,050              | 19,662    |
| b 長期経理             | 79,723            | -                   | 79,723    |
| ③ その他              | 4,572             | 1,162               | 5,734     |
| a 短期経理             | 161               | 1,162               | 1,323     |
| b 長期経理             | 4,411             | -                   | 4,411     |
| (5) 組合管掌健康保険       | 6,137             | 63,170              | 69,308    |
| (6) 全国健康保険協会       | 8,006             | 86,934              | 94,941    |
| (7) 児童手当及び子ども手当    | 29,643            | -                   | 29,643    |
| (8) 基金             | 2,674             | 97                  | 2,771     |
| (9) 介護保険           | 579               | 167,702             | 168,281   |
| 2 その他の社会保険非年金給付    | 34,822            | -                   | 34,822    |
| 3 社会扶助給付           | 140,011           | 39,349              | 179,360   |
| 合計                 | 1,114,627         | 738,786             | 1,853,413 |



付表(3) 経済活動別県内総生産及び要素所得

(単位: 百万円)

平成23年度

| 経済活動の種類<br>項目        | 産出額<br>(生産者価格表示) | 中間投入      | 県内総生産<br>(生産者価格表示) | 固定資本減耗    | 県内純生産<br>(生産者価格表示) | 生産・輸入品<br>に課される税<br>(控除)補助金 | 県内要素所得<br>(純生産) | 雇用者報酬     | 営業余剰・<br>混合所得   |
|----------------------|------------------|-----------|--------------------|-----------|--------------------|-----------------------------|-----------------|-----------|-----------------|
|                      | (1)              | (2)       | (3) = (1) - (2)    | (4)       | (5) = (3) - (4)    | (6)                         | (7) = (5) - (6) | (8)       | (9) = (7) - (8) |
| 1 農林水産業              | 235,709          | 134,528   | 101,181            | 45,247    | 55,934             | -11,884                     | 67,818          | 36,148    | 31,670          |
| (1) 農業               | 226,035          | 129,486   | 96,549             | 43,388    | 53,160             | -11,210                     | 64,370          | 32,971    | 31,399          |
| (2) 林業               | 9,041            | 4,700     | 4,340              | 1,759     | 2,581              | -697                        | 3,279           | 3,089     | 190             |
| (3) 水産業              | 634              | 342       | 292                | 100       | 192                | 23                          | 170             | 88        | 81              |
| 2 鉱業                 | 7,487            | 4,351     | 3,136              | 1,586     | 1,550              | 196                         | 1,354           | 2,227     | -873            |
| 3 製造業                | 7,439,578        | 4,694,207 | 2,745,371          | 839,560   | 1,905,811          | 216,016                     | 1,689,795       | 1,168,068 | 521,727         |
| (1) 食料品              | 1,126,292        | 646,074   | 480,217            |           |                    |                             |                 |           |                 |
| (2) 繊維製品             | 62,081           | 32,233    | 29,848             |           |                    |                             |                 |           |                 |
| (3) パルプ・紙・紙加工品       | 79,979           | 52,183    | 27,796             |           |                    |                             |                 |           |                 |
| (4) 化学               | 542,587          | 234,474   | 308,114            |           |                    |                             |                 |           |                 |
| (5) 石油・石炭製品          | 10,086           | 6,874     | 3,213              |           |                    |                             |                 |           |                 |
| (6) 窯業・土石製品          | 79,027           | 48,326    | 30,702             |           |                    |                             |                 |           |                 |
| (7) 一次金属             | 356,413          | 268,560   | 87,852             |           |                    |                             |                 |           |                 |
| (8) 金属製品             | 328,669          | 184,603   | 144,066            |           |                    |                             |                 |           |                 |
| (9) はん用・生産用・業務用機械    | 929,639          | 549,609   | 380,030            |           |                    |                             |                 |           |                 |
| (10) 電子部品・デバイス       | 293,783          | 181,828   | 111,955            |           |                    |                             |                 |           |                 |
| (11) 電気機械            | 407,595          | 251,364   | 156,231            |           |                    |                             |                 |           |                 |
| (12) 情報・通信機器         | 150,259          | 79,385    | 70,874             |           |                    |                             |                 |           |                 |
| (13) 輸送用機械           | 2,293,019        | 1,671,365 | 621,654            |           |                    |                             |                 |           |                 |
| (14) その他の製造業         | 780,149          | 487,330   | 292,820            |           |                    |                             |                 |           |                 |
| 4 電気・ガス・水道・廃棄物処理業    | 373,206          | 182,303   | 190,902            | 75,891    | 115,011            | 7,325                       | 107,686         | 40,657    | 67,029          |
| 5 建設業                | 724,637          | 400,914   | 323,722            | 33,657    | 290,066            | 16,304                      | 273,761         | 248,459   | 25,302          |
| 6 卸売・小売業             | 1,383,905        | 504,434   | 879,471            | 96,831    | 782,640            | 69,966                      | 712,674         | 391,708   | 320,966         |
| 7 運輸・郵便業             | 381,966          | 118,345   | 263,621            | 43,438    | 220,184            | 12,312                      | 207,871         | 223,237   | -15,365         |
| 8 宿泊・飲食サービス業         | 413,135          | 236,033   | 177,102            | 27,903    | 149,198            | 10,833                      | 138,366         | 88,404    | 49,961          |
| 9 情報通信業              | 355,140          | 163,275   | 191,864            | 61,202    | 130,662            | 9,761                       | 120,901         | 61,407    | 59,494          |
| 10 金融・保険業            | 380,971          | 127,011   | 253,959            | 26,592    | 227,367            | -3,147                      | 230,514         | 109,475   | 121,039         |
| 11 不動産業              | 977,401          | 165,461   | 811,940            | 333,333   | 478,607            | 64,038                      | 414,569         | 25,089    | 389,479         |
| 12 専門・科学技術・業務支援サービス業 | 622,453          | 193,371   | 429,083            | 58,267    | 370,816            | 21,861                      | 348,955         | 119,245   | 229,710         |
| 13 公務                | 384,229          | 79,928    | 304,301            | 97,290    | 207,011            | 998                         | 206,013         | 206,013   | -               |
| 14 教育                | 385,969          | 58,043    | 327,926            | 73,239    | 254,687            | 304                         | 254,384         | 196,270   | 58,113          |
| 15 保健衛生・社会事業         | 912,869          | 328,194   | 584,675            | 68,827    | 515,848            | -34                         | 515,882         | 470,662   | 45,220          |
| 16 その他のサービス          | 578,893          | 218,139   | 360,754            | 81,936    | 278,818            | 28,253                      | 250,565         | 247,360   | 3,205           |
| 17 小計                | 15,557,547       | 7,608,538 | 7,949,009          | 1,964,800 | 5,984,209          | 443,103                     | 5,541,106       | 3,634,430 | 1,906,677       |
| 18 輸入品に課される税・関税      | 98,201           |           | 98,201             |           | 98,201             | 98,201                      |                 |           |                 |
| 19 (控除)総資本形成に係る消費税   | 59,862           |           | 59,862             |           | 59,862             | 59,862                      |                 |           |                 |
| 20 合計                | 15,595,886       | 7,608,538 | 7,987,348          | 1,964,800 | 6,022,548          | 481,442                     | 5,541,106       | 3,634,430 | 1,906,677       |
| (再掲)                 |                  |           |                    |           |                    |                             |                 |           |                 |
| 市場生産者                | 14,517,369       | 7,366,541 | 7,150,828          | 1,741,044 | 5,409,784          | 439,123                     | 4,970,661       | 3,063,985 | 1,906,677       |
| 一般政府                 | 852,761          | 190,203   | 662,558            | 198,426   | 464,132            | 1,052                       | 463,080         | 463,080   | -               |
| 対家計民間非営利団体           | 187,417          | 51,794    | 135,623            | 25,329    | 110,294            | 2,928                       | 107,366         | 107,366   | -               |
| 小計                   | 15,557,547       | 7,608,538 | 7,949,009          | 1,964,800 | 5,984,209          | 443,103                     | 5,541,106       | 3,634,430 | 1,906,677       |

付表(3) 経済活動別県内総生産及び要素所得

(単位: 百万円)

平成24年度

| 経済活動の種類<br>項目        | 産 出 額<br>(生産者価格表示) | 中間投入      | 県内総生産<br>(生産者価格表示) | 固定資本減耗    | 県内純生産<br>(生産者価格表示) | 生産・輸入品<br>に課される税<br>(控除)補助金 | 県内要素所得<br>(純生産) | 雇用者報酬     | 営業余剰・<br>混合所得   |
|----------------------|--------------------|-----------|--------------------|-----------|--------------------|-----------------------------|-----------------|-----------|-----------------|
|                      | (1)                | (2)       | (3) = (1) - (2)    | (4)       | (5) = (3) - (4)    | (6)                         | (7) = (5) - (6) | (8)       | (9) = (7) - (8) |
| 1 農林水産業              | 236,092            | 135,278   | 100,814            | 42,456    | 58,358             | -9,041                      | 67,399          | 33,273    | 34,126          |
| (1) 農 業              | 227,056            | 130,554   | 96,502             | 40,942    | 55,560             | -8,567                      | 64,127          | 30,351    | 33,776          |
| (2) 林 業              | 8,455              | 4,397     | 4,057              | 1,430     | 2,627              | -495                        | 3,122           | 2,843     | 278             |
| (3) 水産業              | 582                | 327       | 255                | 84        | 171                | 21                          | 151             | 78        | 72              |
| 2 鉱 業                | 7,483              | 4,543     | 2,941              | 1,488     | 1,453              | 184                         | 1,269           | 1,929     | -660            |
| 3 製造業                | 7,597,168          | 4,821,247 | 2,775,921          | 840,736   | 1,935,185          | 219,709                     | 1,715,476       | 1,093,938 | 621,538         |
| (1) 食料品              | 1,114,003          | 666,063   | 447,940            |           |                    |                             |                 |           |                 |
| (2) 繊維製品             | 71,978             | 36,290    | 35,688             |           |                    |                             |                 |           |                 |
| (3) パルプ・紙・紙加工品       | 72,221             | 47,886    | 24,335             |           |                    |                             |                 |           |                 |
| (4) 化学               | 485,953            | 214,675   | 271,278            |           |                    |                             |                 |           |                 |
| (5) 石油・石炭製品          | 8,931              | 6,467     | 2,464              |           |                    |                             |                 |           |                 |
| (6) 窯業・土石製品          | 83,090             | 50,094    | 32,996             |           |                    |                             |                 |           |                 |
| (7) 一次金属             | 327,547            | 255,353   | 72,195             |           |                    |                             |                 |           |                 |
| (8) 金属製品             | 324,318            | 186,536   | 137,782            |           |                    |                             |                 |           |                 |
| (9) はん用・生産用・業務用機械    | 818,581            | 464,230   | 354,352            |           |                    |                             |                 |           |                 |
| (10) 電子部品・デバイス       | 244,020            | 150,817   | 93,204             |           |                    |                             |                 |           |                 |
| (11) 電気機械            | 395,286            | 245,252   | 150,034            |           |                    |                             |                 |           |                 |
| (12) 情報・通信機器         | 143,284            | 73,961    | 69,323             |           |                    |                             |                 |           |                 |
| (13) 輸送用機械           | 2,723,704          | 1,938,252 | 785,452            |           |                    |                             |                 |           |                 |
| (14) その他の製造業         | 784,252            | 485,373   | 298,878            |           |                    |                             |                 |           |                 |
| 4 電気・ガス・水道・廃棄物処理業    | 379,702            | 192,614   | 187,089            | 73,229    | 113,859            | 7,126                       | 106,733         | 38,083    | 68,650          |
| 5 建設業                | 721,171            | 404,230   | 316,941            | 32,798    | 284,143            | 15,907                      | 268,237         | 243,543   | 24,694          |
| 6 卸売・小売業             | 1,421,289          | 511,193   | 910,096            | 98,580    | 811,516            | 71,396                      | 740,119         | 412,892   | 327,227         |
| 7 運輸・郵便業             | 383,317            | 117,564   | 265,752            | 42,389    | 223,364            | 12,672                      | 210,691         | 230,051   | -19,360         |
| 8 宿泊・飲食サービス業         | 424,602            | 254,269   | 170,333            | 27,589    | 142,744            | 10,341                      | 132,403         | 87,549    | 44,854          |
| 9 情報通信業              | 359,175            | 169,629   | 189,546            | 60,079    | 129,467            | 9,551                       | 119,916         | 61,859    | 58,057          |
| 10 金融・保険業            | 373,553            | 125,736   | 247,817            | 25,823    | 221,994            | 890                         | 221,104         | 107,711   | 113,394         |
| 11 不動産業              | 974,774            | 167,640   | 807,134            | 326,410   | 480,724            | 60,813                      | 419,910         | 23,829    | 396,082         |
| 12 専門・科学技術・業務支援サービス業 | 626,477            | 197,035   | 429,442            | 57,411    | 372,031            | 21,833                      | 350,198         | 117,746   | 232,452         |
| 13 公 務               | 374,164            | 78,202    | 295,962            | 95,482    | 200,480            | 981                         | 199,500         | 199,500   | -               |
| 14 教 育               | 385,624            | 57,946    | 327,678            | 74,266    | 253,413            | 287                         | 253,126         | 196,552   | 56,573          |
| 15 保健衛生・社会事業         | 945,179            | 328,130   | 617,049            | 70,037    | 547,013            | -814                        | 547,827         | 464,418   | 83,409          |
| 16 その他のサービス          | 584,633            | 225,617   | 359,016            | 78,727    | 280,289            | 28,618                      | 251,671         | 249,757   | 1,914           |
| 17 小 計               | 15,794,403         | 7,790,872 | 8,003,531          | 1,947,498 | 6,056,033          | 450,454                     | 5,605,580       | 3,562,629 | 2,042,950       |
| 18 輸入品に課される税・関税      | 100,000            |           | 100,000            |           | 100,000            | 100,000                     |                 |           |                 |
| 19 (控除)総資本形成に係る消費税   | 60,338             |           | 60,338             |           | 60,338             | 60,338                      |                 |           |                 |
| 20 合 計               | 15,834,065         | 7,790,872 | 8,043,193          | 1,947,498 | 6,095,695          | 490,115                     | 5,605,580       | 3,562,629 | 2,042,950       |
| (再 掲)                |                    |           |                    |           |                    |                             |                 |           |                 |
| 市場生産者                | 14,764,992         | 7,553,156 | 7,211,837          | 1,726,261 | 5,485,576          | 446,321                     | 5,039,254       | 2,996,304 | 2,042,950       |
| 一般政府                 | 835,220            | 185,263   | 649,957            | 195,469   | 454,488            | 1,036                       | 453,452         | 453,452   | -               |
| 対家計民間非営利団体           | 194,191            | 52,454    | 141,737            | 25,767    | 115,970            | 3,097                       | 112,873         | 112,873   | -               |
| 小 計                  | 15,794,403         | 7,790,872 | 8,003,531          | 1,947,498 | 6,056,033          | 450,454                     | 5,605,580       | 3,562,629 | 2,042,950       |

付表(3) 経済活動別県内総生産及び要素所得

(単位: 百万円)

平成25年度

| 経済活動の種類<br>項目        | 産 出 額      | 中間投入      | 県内総生産           | 固定資本減耗    | 県内純生産           | 生産・輸入品            | 県内要素所得          | 雇用者報酬     | 営業余剰・           |
|----------------------|------------|-----------|-----------------|-----------|-----------------|-------------------|-----------------|-----------|-----------------|
|                      | (生産者価格表示)  |           | (生産者価格表示)       |           | (生産者価格表示)       | に課される税<br>(控除)補助金 | (純生産)           |           | 混合所得            |
|                      | (1)        | (2)       | (3) = (1) - (2) | (4)       | (5) = (3) - (4) | (6)               | (7) = (5) - (6) | (8)       | (9) = (7) - (8) |
| 1 農林水産業              | 244,241    | 143,897   | 100,344         | 42,535    | 57,810          | -8,417            | 66,226          | 33,144    | 33,083          |
| (1) 農 業              | 235,741    | 139,445   | 96,297          | 41,207    | 55,090          | -8,606            | 63,696          | 30,573    | 33,123          |
| (2) 林 業              | 7,922      | 4,090     | 3,831           | 1,247     | 2,585           | 172               | 2,412           | 2,496     | -83             |
| (3) 水産業              | 578        | 362       | 216             | 81        | 135             | 18                | 118             | 75        | 43              |
| 2 鉱 業                | 7,717      | 4,398     | 3,319           | 1,420     | 1,899           | 192               | 1,707           | 1,890     | -182            |
| 3 製造業                | 8,150,741  | 5,191,112 | 2,959,629       | 880,946   | 2,078,684       | 230,551           | 1,848,132       | 1,113,883 | 734,249         |
| (1) 食料品              | 1,138,844  | 687,169   | 451,675         |           |                 |                   |                 |           |                 |
| (2) 繊維製品             | 63,111     | 33,438    | 29,673          |           |                 |                   |                 |           |                 |
| (3) パルプ・紙・紙加工品       | 74,822     | 53,774    | 21,048          |           |                 |                   |                 |           |                 |
| (4) 化学               | 538,336    | 242,333   | 296,002         |           |                 |                   |                 |           |                 |
| (5) 石油・石炭製品          | 8,978      | 6,641     | 2,337           |           |                 |                   |                 |           |                 |
| (6) 窯業・土石製品          | 91,426     | 52,209    | 39,217          |           |                 |                   |                 |           |                 |
| (7) 一次金属             | 361,436    | 288,361   | 73,075          |           |                 |                   |                 |           |                 |
| (8) 金属製品             | 355,960    | 208,187   | 147,773         |           |                 |                   |                 |           |                 |
| (9) はん用・生産用・業務用機械    | 868,726    | 462,471   | 406,254         |           |                 |                   |                 |           |                 |
| (10) 電子部品・デバイス       | 209,502    | 124,054   | 85,448          |           |                 |                   |                 |           |                 |
| (11) 電気機械            | 401,406    | 261,886   | 139,519         |           |                 |                   |                 |           |                 |
| (12) 情報・通信機器         | 140,416    | 80,941    | 59,474          |           |                 |                   |                 |           |                 |
| (13) 輸送用機械           | 3,077,988  | 2,164,868 | 913,120         |           |                 |                   |                 |           |                 |
| (14) その他の製造業         | 819,791    | 524,778   | 295,013         |           |                 |                   |                 |           |                 |
| 4 電気・ガス・水道・廃棄物処理業    | 399,362    | 196,829   | 202,532         | 73,150    | 129,383         | 7,568             | 121,815         | 39,798    | 82,017          |
| 5 建設業                | 912,897    | 515,981   | 396,915         | 38,346    | 358,569         | 19,420            | 339,149         | 245,417   | 93,731          |
| 6 卸売・小売業             | 1,512,876  | 552,258   | 960,618         | 104,856   | 855,762         | 73,297            | 782,465         | 401,383   | 381,082         |
| 7 運輸・郵便業             | 386,303    | 121,160   | 265,143         | 43,547    | 221,596         | 12,707            | 208,889         | 241,071   | -32,183         |
| 8 宿泊・飲食サービス業         | 425,692    | 246,588   | 179,104         | 28,168    | 150,936         | 10,440            | 140,496         | 84,473    | 56,023          |
| 9 情報通信業              | 370,560    | 178,066   | 192,494         | 62,410    | 130,084         | 9,510             | 120,574         | 63,383    | 57,191          |
| 10 金融・保険業            | 368,365    | 124,869   | 243,496         | 24,964    | 218,532         | 1,326             | 217,206         | 107,731   | 109,475         |
| 11 不動産業              | 973,475    | 167,391   | 806,084         | 327,931   | 478,153         | 61,984            | 416,169         | 23,288    | 392,881         |
| 12 専門・科学技術・業務支援サービス業 | 658,041    | 206,897   | 451,143         | 57,765    | 393,378         | 22,553            | 370,825         | 117,700   | 253,124         |
| 13 公 務               | 368,249    | 79,284    | 288,965         | 93,508    | 195,457         | 371               | 195,086         | 195,086   | -               |
| 14 教 育               | 380,220    | 59,660    | 320,561         | 75,185    | 245,375         | 248               | 245,127         | 191,517   | 53,610          |
| 15 保健衛生・社会事業         | 971,587    | 334,644   | 636,943         | 73,752    | 563,191         | -650              | 563,841         | 471,774   | 92,067          |
| 16 その他のサービス          | 585,495    | 229,715   | 355,780         | 77,745    | 278,035         | 21,691            | 256,343         | 251,024   | 5,319           |
| 17 小 計               | 16,715,820 | 8,352,749 | 8,363,071       | 2,006,229 | 6,356,842       | 462,792           | 5,894,050       | 3,582,562 | 2,311,487       |
| 18 輸入品に課される税・関税      | 113,653    |           | 113,653         |           | 113,653         | 113,653           |                 |           |                 |
| 19 (控除)総資本形成に係る消費税   | 65,641     |           | 65,641          |           | 65,641          | 65,641            |                 |           |                 |
| 20 合 計               | 16,763,831 | 8,352,749 | 8,411,083       | 2,006,229 | 6,404,853       | 510,804           | 5,894,050       | 3,582,562 | 2,311,487       |
| (再 掲)                |            |           |                 |           |                 |                   |                 |           |                 |
| 市場生産者                | 15,696,208 | 8,107,679 | 7,588,528       | 1,786,441 | 5,802,087       | 458,679           | 5,343,408       | 3,031,921 | 2,311,487       |
| 一般政府                 | 819,738    | 187,779   | 631,959         | 193,056   | 438,903         | 425               | 438,479         | 438,479   | -               |
| 対家計民間非営利団体           | 199,874    | 57,290    | 142,583         | 26,732    | 115,852         | 3,688             | 112,163         | 112,163   | -               |
| 小 計                  | 16,715,820 | 8,352,749 | 8,363,071       | 2,006,229 | 6,356,842       | 462,792           | 5,894,050       | 3,582,562 | 2,311,487       |

付表(3) 経済活動別県内総生産及び要素所得

(単位: 百万円)

平成26年度

| 経済活動の種類<br>項目        | 産出額<br>(生産者価格表示) | 中間投入      | 県内総生産<br>(生産者価格表示) | 固定資本減耗    | 県内純生産<br>(生産者価格表示) | 生産・輸入品<br>に課される税<br>(控除)補助金 | 県内要素所得<br>(純生産) | 雇用者報酬     | 営業余剰・<br>混合所得   |
|----------------------|------------------|-----------|--------------------|-----------|--------------------|-----------------------------|-----------------|-----------|-----------------|
|                      | (1)              | (2)       | (3) = (1) - (2)    | (4)       | (5) = (3) - (4)    | (6)                         | (7) = (5) - (6) | (8)       | (9) = (7) - (8) |
| 1 農林水産業              | 247,996          | 147,364   | 100,633            | 43,366    | 57,267             | -6,272                      | 63,539          | 35,882    | 27,657          |
| (1) 農 業              | 239,284          | 142,825   | 96,460             | 42,045    | 54,415             | -6,907                      | 61,323          | 33,324    | 27,999          |
| (2) 林 業              | 8,115            | 4,160     | 3,954              | 1,234     | 2,721              | 615                         | 2,106           | 2,485     | -379            |
| (3) 水産業              | 597              | 379       | 219                | 87        | 131                | 21                          | 111             | 74        | 37              |
| 2 鉱 業                | 7,848            | 4,324     | 3,524              | 1,426     | 2,098              | 257                         | 1,841           | 1,746     | 95              |
| 3 製造業                | 8,663,133        | 5,511,625 | 3,151,508          | 903,911   | 2,247,597          | 291,453                     | 1,956,144       | 1,149,212 | 806,932         |
| (1) 食料品              | 1,148,147        | 695,817   | 452,329            |           |                    |                             |                 |           |                 |
| (2) 繊維製品             | 60,947           | 33,497    | 27,450             |           |                    |                             |                 |           |                 |
| (3) パルプ・紙・紙加工品       | 71,352           | 51,985    | 19,367             |           |                    |                             |                 |           |                 |
| (4) 化学               | 578,323          | 272,311   | 306,012            |           |                    |                             |                 |           |                 |
| (5) 石油・石炭製品          | 9,881            | 6,870     | 3,011              |           |                    |                             |                 |           |                 |
| (6) 窯業・土石製品          | 92,128           | 54,113    | 38,015             |           |                    |                             |                 |           |                 |
| (7) 一次金属             | 379,733          | 302,720   | 77,013             |           |                    |                             |                 |           |                 |
| (8) 金属製品             | 382,740          | 220,147   | 162,593            |           |                    |                             |                 |           |                 |
| (9) はん用・生産用・業務用機械    | 1,025,492        | 556,912   | 468,580            |           |                    |                             |                 |           |                 |
| (10) 電子部品・デバイス       | 250,299          | 149,767   | 100,532            |           |                    |                             |                 |           |                 |
| (11) 電気機械            | 396,903          | 254,705   | 142,198            |           |                    |                             |                 |           |                 |
| (12) 情報・通信機器         | 130,533          | 75,237    | 55,295             |           |                    |                             |                 |           |                 |
| (13) 輸送用機械           | 3,320,060        | 2,315,991 | 1,004,069          |           |                    |                             |                 |           |                 |
| (14) その他の製造業         | 816,596          | 521,553   | 295,043            |           |                    |                             |                 |           |                 |
| 4 電気・ガス・水道・廃棄物処理業    | 435,675          | 216,741   | 218,934            | 77,047    | 141,887            | 11,551                      | 130,336         | 41,573    | 88,763          |
| 5 建設業                | 806,238          | 447,972   | 358,267            | 34,923    | 323,344            | 23,837                      | 299,507         | 251,863   | 47,644          |
| 6 卸売・小売業             | 1,465,365        | 534,173   | 931,191            | 107,158   | 824,034            | 86,991                      | 737,043         | 397,560   | 339,483         |
| 7 運輸・郵便業             | 383,868          | 119,531   | 264,337            | 43,099    | 221,238            | 17,058                      | 204,180         | 242,198   | -38,017         |
| 8 宿泊・飲食サービス業         | 438,626          | 255,990   | 182,635            | 27,923    | 154,712            | 13,621                      | 141,091         | 86,022    | 55,069          |
| 9 情報通信業              | 371,389          | 183,495   | 187,894            | 61,909    | 125,985            | 12,426                      | 113,558         | 61,779    | 51,779          |
| 10 金融・保険業            | 320,615          | 110,769   | 209,846            | 22,227    | 187,618            | 1,563                       | 186,055         | 109,702   | 76,353          |
| 11 不動産業              | 988,583          | 170,260   | 818,323            | 338,272   | 480,051            | 67,421                      | 412,630         | 25,062    | 387,568         |
| 12 専門・科学技術・業務支援サービス業 | 679,328          | 218,982   | 460,346            | 58,705    | 401,641            | 29,436                      | 372,205         | 123,607   | 248,598         |
| 13 公 務               | 372,486          | 77,773    | 294,713            | 96,502    | 198,211            | 372                         | 197,839         | 197,839   | -               |
| 14 教 育               | 391,658          | 61,970    | 329,688            | 79,644    | 250,043            | 229                         | 249,814         | 192,291   | 57,523          |
| 15 保健衛生・社会事業         | 996,473          | 349,539   | 646,934            | 77,734    | 569,199            | -512                        | 569,712         | 497,649   | 72,063          |
| 16 その他のサービス          | 587,242          | 230,538   | 356,704            | 77,585    | 279,120            | 29,648                      | 249,472         | 259,822   | -10,350         |
| 17 小 計               | 17,156,522       | 8,641,047 | 8,515,476          | 2,051,430 | 6,464,046          | 579,080                     | 5,884,966       | 3,673,806 | 2,211,160       |
| 18 輸入品に課される税・関税      | 151,603          |           | 151,603            |           | 151,603            | 151,603                     |                 |           |                 |
| 19 (控除)総資本形成に係る消費税   | 106,312          |           | 106,312            |           | 106,312            | 106,312                     |                 |           |                 |
| 20 合 計               | 17,201,814       | 8,641,047 | 8,560,767          | 2,051,430 | 6,509,337          | 624,371                     | 5,884,966       | 3,673,806 | 2,211,160       |
| (再 掲)                |                  |           |                    |           |                    |                             |                 |           |                 |
| 市場生産者                | 16,123,875       | 8,398,434 | 7,725,441          | 1,823,325 | 5,902,116          | 575,172                     | 5,326,943       | 3,115,783 | 2,211,160       |
| 一般政府                 | 838,308          | 190,966   | 647,343            | 199,534   | 447,809            | 425                         | 447,383         | 447,383   | -               |
| 対家計民間非営利団体           | 194,339          | 51,647    | 142,692            | 28,571    | 114,121            | 3,482                       | 110,639         | 110,639   | -               |
| 小 計                  | 17,156,522       | 8,641,047 | 8,515,476          | 2,051,430 | 6,464,046          | 579,080                     | 5,884,966       | 3,673,806 | 2,211,160       |

付表(3) 経済活動別県内総生産及び要素所得

平成27年度

(単位: 百万円)

| 経済活動の種類<br>項目        | 産 出 額      | 中間投入      | 県内総生産           | 固定資本減耗    | 県内純生産           | 生産・輸入品            | 県内要素所得          | 雇用者報酬     | 営業余剰・           |
|----------------------|------------|-----------|-----------------|-----------|-----------------|-------------------|-----------------|-----------|-----------------|
|                      | (生産者価格表示)  |           | (生産者価格表示)       |           | (生産者価格表示)       | に課される税<br>(控除)補助金 | (純生産)           |           | 混合所得            |
|                      | (1)        | (2)       | (3) = (1) - (2) | (4)       | (5) = (3) - (4) | (6)               | (7) = (5) - (6) | (8)       | (9) = (7) - (8) |
| 1 農林水産業              | 268,981    | 152,891   | 116,089         | 45,853    | 70,237          | -10,740           | 80,977          | 35,329    | 45,648          |
| (1) 農 業              | 260,876    | 148,723   | 112,153         | 44,692    | 67,461          | -11,367           | 78,828          | 32,930    | 45,897          |
| (2) 林 業              | 7,503      | 3,802     | 3,701           | 1,073     | 2,628           | 604               | 2,024           | 2,327     | -303            |
| (3) 水産業              | 602        | 366       | 235             | 88        | 147             | 22                | 125             | 71        | 53              |
| 2 鉱 業                | 8,191      | 4,254     | 3,937           | 1,629     | 2,309           | 298               | 2,011           | 1,643     | 368             |
| 3 製造業                | 8,724,585  | 5,495,101 | 3,229,484       | 902,523   | 2,326,961       | 311,647           | 2,015,313       | 1,175,148 | 840,165         |
| (1) 食料品              | 1,142,568  | 681,978   | 460,590         |           |                 |                   |                 |           |                 |
| (2) 繊維製品             | 58,649     | 33,541    | 25,108          |           |                 |                   |                 |           |                 |
| (3) パルプ・紙・紙加工品       | 74,216     | 51,582    | 22,634          |           |                 |                   |                 |           |                 |
| (4) 化学               | 583,901    | 279,466   | 304,436         |           |                 |                   |                 |           |                 |
| (5) 石油・石炭製品          | 8,912      | 5,887     | 3,025           |           |                 |                   |                 |           |                 |
| (6) 窯業・土石製品          | 93,000     | 52,256    | 40,744          |           |                 |                   |                 |           |                 |
| (7) 一次金属             | 352,517    | 263,391   | 89,127          |           |                 |                   |                 |           |                 |
| (8) 金属製品             | 387,919    | 214,136   | 173,783         |           |                 |                   |                 |           |                 |
| (9) はん用・生産用・業務用機械    | 1,021,694  | 551,835   | 469,859         |           |                 |                   |                 |           |                 |
| (10) 電子部品・デバイス       | 190,677    | 106,045   | 84,631          |           |                 |                   |                 |           |                 |
| (11) 電気機械            | 397,291    | 247,941   | 149,351         |           |                 |                   |                 |           |                 |
| (12) 情報・通信機器         | 135,862    | 80,300    | 55,562          |           |                 |                   |                 |           |                 |
| (13) 輸送用機械           | 3,458,865  | 2,412,699 | 1,046,165       |           |                 |                   |                 |           |                 |
| (14) その他の製造業         | 818,514    | 514,045   | 304,469         |           |                 |                   |                 |           |                 |
| 4 電気・ガス・水道・廃棄物処理業    | 448,977    | 211,201   | 237,777         | 83,787    | 153,989         | 13,821            | 140,169         | 39,224    | 100,944         |
| 5 建設業                | 950,764    | 515,214   | 435,551         | 41,954    | 393,597         | 30,975            | 362,622         | 253,539   | 109,083         |
| 6 卸売・小売業             | 1,490,353  | 534,356   | 955,996         | 112,300   | 843,696         | 91,307            | 752,389         | 416,822   | 335,567         |
| 7 運輸・郵便業             | 390,173    | 118,501   | 271,673         | 44,381    | 227,291         | 18,502            | 208,790         | 242,327   | -33,537         |
| 8 宿泊・飲食サービス業         | 446,796    | 265,688   | 181,108         | 27,556    | 153,552         | 14,053            | 139,499         | 90,506    | 48,992          |
| 9 情報通信業              | 385,658    | 192,307   | 193,351         | 62,117    | 131,234         | 13,473            | 117,761         | 60,911    | 56,850          |
| 10 金融・保険業            | 377,702    | 134,300   | 243,402         | 27,134    | 216,267         | 650               | 215,617         | 105,575   | 110,042         |
| 11 不動産業              | 1,003,502  | 172,658   | 830,844         | 342,638   | 488,206         | 66,582            | 421,624         | 25,974    | 395,650         |
| 12 専門・科学技術・業務支援サービス業 | 737,199    | 239,472   | 497,727         | 59,011    | 438,716         | 33,116            | 405,600         | 124,276   | 281,325         |
| 13 公 務               | 375,746    | 78,466    | 297,280         | 99,069    | 198,211         | 384               | 197,827         | 197,827   | -               |
| 14 教 育               | 391,538    | 62,060    | 329,478         | 79,770    | 249,708         | 203               | 249,505         | 194,849   | 54,655          |
| 15 保健衛生・社会事業         | 1,051,970  | 354,184   | 697,786         | 81,670    | 616,116         | -298              | 616,414         | 524,605   | 91,809          |
| 16 その他のサービス          | 589,236    | 229,285   | 359,951         | 77,804    | 282,147         | 34,402            | 247,745         | 255,189   | -7,444          |
| 17 小 計               | 17,641,371 | 8,759,938 | 8,881,433       | 2,089,196 | 6,792,237       | 618,374           | 6,173,862       | 3,743,745 | 2,430,117       |
| 18 輸入品に課される税・関税      | 153,361    |           | 153,361         |           | 153,361         | 153,361           |                 |           |                 |
| 19 (控除)総資本形成に係る消費税   | 112,915    |           | 112,915         |           | 112,915         | 112,915           |                 |           |                 |
| 20 合 計               | 17,681,816 | 8,759,938 | 8,921,878       | 2,089,196 | 6,832,682       | 658,820           | 6,173,862       | 3,743,745 | 2,430,117       |
| (再 掲)                |            |           |                 |           |                 |                   |                 |           |                 |
| 市場生産者                | 16,593,829 | 8,515,146 | 8,078,683       | 1,859,650 | 6,219,033       | 614,300           | 5,604,733       | 3,174,616 | 2,430,117       |
| 一般政府                 | 841,879    | 191,644   | 650,235         | 201,713   | 448,521         | 437               | 448,084         | 448,084   | -               |
| 対家計民間非営利団体           | 205,663    | 53,148    | 152,515         | 27,833    | 124,682         | 3,637             | 121,045         | 121,045   | -               |
| 小 計                  | 17,641,371 | 8,759,938 | 8,881,433       | 2,089,196 | 6,792,237       | 618,374           | 6,173,862       | 3,743,745 | 2,430,117       |

付表(3) 経済活動別県内総生産及び要素所得

平成28年度

(単位: 百万円)

| 経済活動の種類<br>項目        | 産 出 額      | 中間投入      | 県内総生産           | 固定資本減耗    | 県内純生産           | 生産・輸入品            | 県内要素所得          | 雇用者報酬     | 営業余剰・           |
|----------------------|------------|-----------|-----------------|-----------|-----------------|-------------------|-----------------|-----------|-----------------|
|                      | (生産者価格表示)  |           | (生産者価格表示)       |           | (生産者価格表示)       | に課される税<br>(控除)補助金 | (純生産)           |           | 混合所得            |
|                      | (1)        | (2)       | (3) = (1) - (2) | (4)       | (5) = (3) - (4) | (6)               | (7) = (5) - (6) | (8)       | (9) = (7) - (8) |
| 1 農林水産業              | 277,577    | 151,842   | 125,735         | 45,133    | 80,602          | -8,563            | 89,166          | 37,507    | 51,658          |
| (1) 農 業              | 268,982    | 147,454   | 121,528         | 43,967    | 77,561          | -9,209            | 86,770          | 34,886    | 51,884          |
| (2) 林 業              | 8,026      | 4,045     | 3,981           | 1,087     | 2,894           | 624               | 2,270           | 2,555     | -285            |
| (3) 水産業              | 569        | 343       | 226             | 79        | 148             | 22                | 126             | 67        | 59              |
| 2 鉱 業                | 8,281      | 4,453     | 3,827           | 1,791     | 2,037           | 294               | 1,742           | 1,652     | 90              |
| 3 製造業                | 8,851,472  | 5,607,260 | 3,244,212       | 940,809   | 2,303,403       | 314,323           | 1,989,080       | 1,211,063 | 778,017         |
| (1) 食料品              | 1,143,690  | 668,370   | 475,320         |           |                 |                   |                 |           |                 |
| (2) 繊維製品             | 56,091     | 32,406    | 23,685          |           |                 |                   |                 |           |                 |
| (3) パルプ・紙・紙加工品       | 74,701     | 49,168    | 25,533          |           |                 |                   |                 |           |                 |
| (4) 化学               | 589,452    | 283,910   | 305,542         |           |                 |                   |                 |           |                 |
| (5) 石油・石炭製品          | 8,898      | 6,306     | 2,592           |           |                 |                   |                 |           |                 |
| (6) 窯業・土石製品          | 92,525     | 54,012    | 38,513          |           |                 |                   |                 |           |                 |
| (7) 一次金属             | 348,441    | 257,777   | 90,664          |           |                 |                   |                 |           |                 |
| (8) 金属製品             | 407,900    | 226,427   | 181,472         |           |                 |                   |                 |           |                 |
| (9) はん用・生産用・業務用機械    | 855,959    | 441,627   | 414,331         |           |                 |                   |                 |           |                 |
| (10) 電子部品・デバイス       | 204,807    | 124,978   | 79,829          |           |                 |                   |                 |           |                 |
| (11) 電気機械            | 398,370    | 242,816   | 155,554         |           |                 |                   |                 |           |                 |
| (12) 情報・通信機器         | 129,390    | 77,724    | 51,666          |           |                 |                   |                 |           |                 |
| (13) 輸送用機械           | 3,672,190  | 2,601,926 | 1,070,263       |           |                 |                   |                 |           |                 |
| (14) その他の製造業         | 869,059    | 539,812   | 329,247         |           |                 |                   |                 |           |                 |
| 4 電気・ガス・水道・廃棄物処理業    | 440,556    | 199,598   | 240,958         | 86,854    | 154,103         | 14,051            | 140,052         | 39,544    | 100,508         |
| 5 建設業                | 952,089    | 509,441   | 442,648         | 41,367    | 401,281         | 32,022            | 369,259         | 263,720   | 105,539         |
| 6 卸売・小売業             | 1,491,717  | 527,146   | 964,571         | 113,998   | 850,574         | 93,030            | 757,544         | 421,778   | 335,766         |
| 7 運輸・郵便業             | 415,687    | 126,525   | 289,161         | 46,828    | 242,333         | 19,870            | 222,464         | 250,294   | -27,831         |
| 8 宿泊・飲食サービス業         | 452,555    | 254,349   | 198,207         | 26,727    | 171,479         | 15,425            | 156,055         | 93,593    | 62,461          |
| 9 情報通信業              | 394,559    | 196,408   | 198,151         | 60,627    | 137,524         | 14,000            | 123,524         | 63,779    | 59,745          |
| 10 金融・保険業            | 374,783    | 135,496   | 239,287         | 27,529    | 211,758         | 2,282             | 209,476         | 103,041   | 106,435         |
| 11 不動産業              | 1,019,228  | 174,234   | 844,994         | 346,382   | 498,612         | 68,550            | 430,062         | 27,880    | 402,181         |
| 12 専門・科学技術・業務支援サービス業 | 769,438    | 245,050   | 524,389         | 58,665    | 465,724         | 36,312            | 429,412         | 124,876   | 304,536         |
| 13 公 務               | 370,864    | 77,764    | 293,100         | 97,904    | 195,196         | 399               | 194,797         | 194,797   | -               |
| 14 教 育               | 386,591    | 60,959    | 325,632         | 76,770    | 248,863         | 198               | 248,665         | 202,777   | 45,888          |
| 15 保健衛生・社会事業         | 1,067,674  | 345,672   | 722,002         | 79,661    | 642,341         | -210              | 642,551         | 546,420   | 96,131          |
| 16 その他のサービス          | 588,592    | 230,312   | 358,280         | 77,018    | 281,262         | 32,511            | 248,751         | 254,119   | -5,369          |
| 17 小 計               | 17,861,664 | 8,846,510 | 9,015,155       | 2,128,064 | 6,887,091       | 634,493           | 6,252,598       | 3,836,841 | 2,415,757       |
| 18 輸入品に課される税・関税      | 135,840    |           | 135,840         |           | 135,840         | 135,840           |                 |           |                 |
| 19 (控除)総資本形成に係る消費税   | 118,050    |           | 118,050         |           | 118,050         | 118,050           |                 |           |                 |
| 20 合 計               | 17,879,454 | 8,846,510 | 9,032,944       | 2,128,064 | 6,904,881       | 652,283           | 6,252,598       | 3,836,841 | 2,415,757       |
| (再 掲)                |            |           |                 |           |                 |                   |                 |           |                 |
| 市場生産者                | 16,827,080 | 8,606,282 | 8,220,797       | 1,906,718 | 6,314,080       | 630,507           | 5,683,572       | 3,267,815 | 2,415,757       |
| 一般政府                 | 827,084    | 187,785   | 639,299         | 194,966   | 444,334         | 452               | 443,882         | 443,882   | -               |
| 対家計民間非営利団体           | 207,501    | 52,443    | 155,058         | 26,380    | 128,678         | 3,534             | 125,144         | 125,144   | -               |
| 小 計                  | 17,861,664 | 8,846,510 | 9,015,155       | 2,128,064 | 6,887,091       | 634,493           | 6,252,598       | 3,836,841 | 2,415,757       |

付表(3) 経済活動別県内総生産及び要素所得

平成29年度

(単位：百万円)

| 経済活動の種類<br>項目        | 産 出 額<br>(生産者価格表示) | 中間投入      | 県内総生産<br>(生産者価格表示) | 固定資本減耗    | 県内純生産<br>(生産者価格表示) | 生産・輸入品<br>に課される税<br>(控除)補助金 | 県内要素所得<br>(純生産) | 雇用者報酬     | 営業余剰・<br>混合所得   |
|----------------------|--------------------|-----------|--------------------|-----------|--------------------|-----------------------------|-----------------|-----------|-----------------|
|                      | (1)                | (2)       | (3) = (1) - (2)    | (4)       | (5) = (3) - (4)    | (6)                         | (7) = (5) - (6) | (8)       | (9) = (7) - (8) |
| 1 農林水産業              | 269,535            | 149,195   | 120,340            | 42,102    | 78,238             | -8,474                      | 86,712          | 36,016    | 50,695          |
| (1) 農 業              | 260,775            | 144,723   | 116,052            | 40,952    | 75,099             | -9,119                      | 84,219          | 33,420    | 50,799          |
| (2) 林 業              | 8,152              | 4,105     | 4,047              | 1,069     | 2,978              | 624                         | 2,354           | 2,527     | -172            |
| (3) 水産業              | 607                | 367       | 241                | 80        | 161                | 22                          | 139             | 70        | 69              |
| 2 鉱 業                | 8,595              | 4,542     | 4,053              | 1,795     | 2,258              | 304                         | 1,954           | 1,596     | 358             |
| 3 製造業                | 9,262,657          | 5,875,395 | 3,387,262          | 967,619   | 2,419,642          | 316,383                     | 2,103,260       | 1,237,603 | 865,656         |
| (1) 食料品              | 1,164,043          | 686,208   | 477,836            |           |                    |                             |                 |           |                 |
| (2) 繊維製品             | 57,519             | 34,056    | 23,462             |           |                    |                             |                 |           |                 |
| (3) パルプ・紙・紙加工品       | 77,197             | 52,199    | 24,998             |           |                    |                             |                 |           |                 |
| (4) 化学               | 696,005            | 332,690   | 363,315            |           |                    |                             |                 |           |                 |
| (5) 石油・石炭製品          | 9,291              | 6,604     | 2,687              |           |                    |                             |                 |           |                 |
| (6) 窯業・土石製品          | 92,418             | 54,235    | 38,183             |           |                    |                             |                 |           |                 |
| (7) 一次金属             | 397,230            | 299,956   | 97,274             |           |                    |                             |                 |           |                 |
| (8) 金属製品             | 435,762            | 236,973   | 198,788            |           |                    |                             |                 |           |                 |
| (9) はん用・生産用・業務用機械    | 939,440            | 513,553   | 425,887            |           |                    |                             |                 |           |                 |
| (10) 電子部品・デバイス       | 205,231            | 127,863   | 77,368             |           |                    |                             |                 |           |                 |
| (11) 電気機械            | 428,746            | 275,182   | 153,564            |           |                    |                             |                 |           |                 |
| (12) 情報・通信機器         | 119,617            | 73,275    | 46,341             |           |                    |                             |                 |           |                 |
| (13) 輸送用機械           | 3,715,207          | 2,602,694 | 1,112,513          |           |                    |                             |                 |           |                 |
| (14) その他の製造業         | 924,952            | 579,907   | 345,045            |           |                    |                             |                 |           |                 |
| 4 電気・ガス・水道・廃棄物処理業    | 470,714            | 213,425   | 257,288            | 90,047    | 167,242            | 14,745                      | 152,497         | 39,382    | 113,115         |
| 5 建設業                | 966,303            | 518,768   | 447,535            | 41,432    | 406,103            | 32,173                      | 373,930         | 276,219   | 97,711          |
| 6 卸売・小売業             | 1,519,333          | 534,114   | 985,220            | 115,625   | 869,595            | 93,484                      | 776,111         | 436,720   | 339,390         |
| 7 運輸・郵便業             | 444,551            | 134,422   | 310,130            | 48,650    | 261,479            | 21,098                      | 240,381         | 258,752   | -18,371         |
| 8 宿泊・飲食サービス業         | 465,006            | 258,272   | 206,734            | 26,440    | 180,293            | 15,781                      | 164,512         | 92,857    | 71,656          |
| 9 情報通信業              | 398,648            | 202,032   | 196,617            | 60,883    | 135,734            | 13,635                      | 122,099         | 66,689    | 55,409          |
| 10 金融・保険業            | 385,625            | 140,868   | 244,756            | 28,196    | 216,560            | 3,244                       | 213,316         | 107,020   | 106,296         |
| 11 不動産業              | 1,032,689          | 171,711   | 860,978            | 356,407   | 504,571            | 69,782                      | 434,789         | 28,289    | 406,500         |
| 12 専門・科学技術・業務支援サービス業 | 794,491            | 255,372   | 539,119            | 63,653    | 475,466            | 37,391                      | 438,075         | 122,621   | 315,454         |
| 13 公 務               | 365,583            | 76,980    | 288,603            | 100,909   | 187,694            | 405                         | 187,289         | 187,289   | -               |
| 14 教 育               | 386,915            | 61,131    | 325,784            | 76,605    | 249,179            | 199                         | 248,980         | 206,275   | 42,705          |
| 15 保健衛生・社会事業         | 1,081,881          | 365,177   | 716,704            | 81,879    | 634,825            | -914                        | 635,739         | 554,431   | 81,308          |
| 16 その他のサービス          | 608,665            | 238,476   | 370,189            | 74,468    | 295,721            | 34,180                      | 261,541         | 259,640   | 1,901           |
| 17 小 計               | 18,461,190         | 9,199,880 | 9,261,310          | 2,176,709 | 7,084,601          | 643,417                     | 6,441,184       | 3,911,399 | 2,529,785       |
| 18 輸入品に課される税・関税      | 152,705            |           | 152,705            |           | 152,705            | 152,705                     |                 |           |                 |
| 19 (控除)総資本形成に係る消費税   | 120,457            |           | 120,457            |           | 120,457            | 120,457                     |                 |           |                 |
| 20 合 計               | 18,493,439         | 9,199,880 | 9,293,559          | 2,176,709 | 7,116,849          | 675,665                     | 6,441,184       | 3,911,399 | 2,529,785       |
| (再 掲)                |                    |           |                    |           |                    |                             |                 |           |                 |
| 市場生産者                | 17,421,328         | 8,957,105 | 8,464,224          | 1,949,990 | 6,514,233          | 639,169                     | 5,875,065       | 3,345,280 | 2,529,785       |
| 一般政府                 | 822,405            | 187,095   | 635,311            | 199,221   | 436,089            | 458                         | 435,631         | 435,631   | -               |
| 対家計民間非営利団体           | 217,456            | 55,681    | 161,776            | 27,498    | 134,278            | 3,790                       | 130,488         | 130,488   | -               |
| 小 計                  | 18,461,190         | 9,199,880 | 9,261,310          | 2,176,709 | 7,084,601          | 643,417                     | 6,441,184       | 3,911,399 | 2,529,785       |

付表(3) 経済活動別県内総生産及び要素所得

平成30年度

(単位: 百万円)

| 経済活動の種類<br>項目        | 産 出 額      | 中間投入      | 県内総生産           | 固定資本減耗    | 県内純生産           | 生産・輸入品            | 県内要素所得          | 雇 用 者 報 酬 | 営業余剰・           |
|----------------------|------------|-----------|-----------------|-----------|-----------------|-------------------|-----------------|-----------|-----------------|
|                      | (生産者価格表示)  |           | (生産者価格表示)       |           | (生産者価格表示)       | に課される税<br>(控除)補助金 | (純生産)           |           | 混合所得            |
|                      | (1)        | (2)       | (3) = (1) - (2) | (4)       | (5) = (3) - (4) | (6)               | (7) = (5) - (6) | (8)       | (9) = (7) - (8) |
| 1 農林水産業              | 259,443    | 147,184   | 112,259         | 41,437    | 70,823          | -5,854            | 76,676          | 40,337    | 36,339          |
| (1) 農 業              | 250,947    | 142,839   | 108,108         | 40,314    | 67,795          | -6,490            | 74,285          | 37,405    | 36,880          |
| (2) 林 業              | 7,883      | 3,959     | 3,924           | 1,041     | 2,883           | 616               | 2,267           | 2,862     | -595            |
| (3) 水産業              | 613        | 386       | 227             | 82        | 145             | 21                | 124             | 70        | 54              |
| 2 鉱 業                | 8,735      | 4,701     | 4,034           | 1,886     | 2,148           | 305               | 1,844           | 1,617     | 227             |
| 3 製造業                | 9,203,805  | 5,900,873 | 3,302,933       | 977,896   | 2,325,037       | 309,392           | 2,015,645       | 1,272,445 | 743,200         |
| (1) 食料品              | 1,177,579  | 704,394   | 473,185         |           |                 |                   |                 |           |                 |
| (2) 繊維製品             | 56,481     | 32,948    | 23,533          |           |                 |                   |                 |           |                 |
| (3) パルプ・紙・紙加工品       | 82,099     | 56,313    | 25,786          |           |                 |                   |                 |           |                 |
| (4) 化学               | 744,882    | 355,607   | 389,275         |           |                 |                   |                 |           |                 |
| (5) 石油・石炭製品          | 9,725      | 6,957     | 2,769           |           |                 |                   |                 |           |                 |
| (6) 窯業・土石製品          | 95,558     | 55,793    | 39,765          |           |                 |                   |                 |           |                 |
| (7) 一次金属             | 403,095    | 308,884   | 94,211          |           |                 |                   |                 |           |                 |
| (8) 金属製品             | 451,911    | 238,355   | 213,557         |           |                 |                   |                 |           |                 |
| (9) はん用・生産用・業務用機械    | 1,043,766  | 617,293   | 426,474         |           |                 |                   |                 |           |                 |
| (10) 電子部品・デバイス       | 210,133    | 120,589   | 89,543          |           |                 |                   |                 |           |                 |
| (11) 電気機械            | 473,707    | 315,167   | 158,540         |           |                 |                   |                 |           |                 |
| (12) 情報・通信機器         | 118,327    | 77,068    | 41,259          |           |                 |                   |                 |           |                 |
| (13) 輸送用機械           | 3,448,143  | 2,448,886 | 999,257         |           |                 |                   |                 |           |                 |
| (14) その他の製造業         | 888,400    | 562,620   | 325,780         |           |                 |                   |                 |           |                 |
| 4 電気・ガス・水道・廃棄物処理業    | 471,084    | 213,295   | 257,789         | 88,078    | 169,711         | 15,254            | 154,457         | 38,954    | 115,504         |
| 5 建設業                | 1,018,251  | 553,580   | 464,671         | 45,426    | 419,245         | 34,375            | 384,870         | 293,011   | 91,859          |
| 6 卸売・小売業             | 1,517,779  | 556,815   | 960,963         | 116,285   | 844,678         | 93,366            | 751,312         | 456,502   | 294,811         |
| 7 運輸・郵便業             | 463,855    | 140,153   | 323,701         | 51,248    | 272,453         | 22,727            | 249,726         | 271,525   | -21,799         |
| 8 宿泊・飲食サービス業         | 465,174    | 256,033   | 209,141         | 26,525    | 182,616         | 16,120            | 166,496         | 87,874    | 78,622          |
| 9 情報通信業              | 415,966    | 215,791   | 200,175         | 60,882    | 139,293         | 14,107            | 125,186         | 67,344    | 57,841          |
| 10 金融・保険業            | 397,104    | 146,959   | 250,145         | 28,817    | 221,328         | 2,869             | 218,459         | 106,145   | 112,314         |
| 11 不動産業              | 1,048,160  | 177,075   | 871,085         | 365,601   | 505,484         | 69,176            | 436,308         | 28,705    | 407,603         |
| 12 専門・科学技術・業務支援サービス業 | 823,165    | 265,761   | 557,404         | 68,915    | 488,489         | 38,726            | 449,763         | 121,483   | 328,280         |
| 13 公 務               | 376,721    | 77,350    | 299,371         | 105,824   | 193,547         | 412               | 193,135         | 193,135   | -               |
| 14 教 育               | 385,379    | 62,406    | 322,973         | 75,534    | 247,439         | 194               | 247,245         | 203,297   | 43,948          |
| 15 保健衛生・社会事業         | 1,094,750  | 366,037   | 728,713         | 83,146    | 645,567         | -823              | 646,391         | 553,230   | 93,160          |
| 16 その他のサービス          | 615,060    | 244,022   | 371,038         | 72,685    | 298,353         | 34,344            | 264,010         | 262,656   | 1,353           |
| 17 小 計               | 18,564,431 | 9,328,034 | 9,236,397       | 2,210,184 | 7,026,213       | 644,690           | 6,381,523       | 3,998,260 | 2,383,263       |
| 18 輸入品に課される税・関税      | 163,234    |           | 163,234         |           | 163,234         | 163,234           |                 |           |                 |
| 19 (控除)総資本形成に係る消費税   | 127,593    |           | 127,593         |           | 127,593         | 127,593           |                 |           |                 |
| 20 合 計               | 18,600,072 | 9,328,034 | 9,272,039       | 2,210,184 | 7,061,854       | 680,332           | 6,381,523       | 3,998,260 | 2,383,263       |
| (再 掲)                |            |           |                 |           |                 |                   |                 |           |                 |
| 市場生産者                | 17,513,971 | 9,081,225 | 8,432,746       | 1,977,952 | 6,454,794       | 639,839           | 5,814,955       | 3,431,692 | 2,383,263       |
| 一般政府                 | 831,780    | 189,689   | 642,091         | 203,693   | 438,397         | 464               | 437,933         | 437,933   | -               |
| 対家計民間非営利団体           | 218,680    | 57,119    | 161,561         | 28,539    | 133,022         | 4,387             | 128,634         | 128,634   | -               |
| 小 計                  | 18,564,431 | 9,328,034 | 9,236,397       | 2,210,184 | 7,026,213       | 644,690           | 6,381,523       | 3,998,260 | 2,383,263       |



付表(3) 経済活動別県内総生産及び要素所得

(単位：百万円)

| 令和元年度   |                   |                  |           |                    |           |                    |                             |                 |           |                 |
|---------|-------------------|------------------|-----------|--------------------|-----------|--------------------|-----------------------------|-----------------|-----------|-----------------|
| 経済活動の種類 | 項目                | 産出額<br>(生産者価格表示) | 中間投入      | 県内総生産<br>(生産者価格表示) | 固定資本減耗    | 県内純生産<br>(生産者価格表示) | 生産・輸入品<br>に課される税<br>(控除)補助金 | 県内要素所得<br>(純生産) | 雇業者報酬     | 営業余剰・<br>混合所得   |
|         |                   | (1)              | (2)       | (3) = (1) - (2)    | (4)       | (5) = (3) - (4)    | (6)                         | (7) = (5) - (6) | (8)       | (9) = (7) - (8) |
| 1       | 農林水産業             | 249,525          | 140,319   | 109,207            | 39,490    | 69,717             | -5,999                      | 75,717          | 38,847    | 36,869          |
|         | (1) 農業            | 241,784          | 136,370   | 105,414            | 38,479    | 66,935             | -6,612                      | 73,547          | 36,241    | 37,306          |
|         | (2) 林業            | 7,152            | 3,565     | 3,587              | 932       | 2,654              | 594                         | 2,061           | 2,540     | -479            |
|         | (3) 水産業           | 589              | 383       | 206                | 78        | 128                | 19                          | 109             | 67        | 42              |
| 2       | 鉱業                | 8,497            | 4,474     | 4,022              | 1,853     | 2,169              | 309                         | 1,860           | 1,660     | 200             |
| 3       | 製造業               | 9,290,925        | 6,013,283 | 3,277,642          | 1,056,903 | 2,220,739          | 313,166                     | 1,907,573       | 1,250,775 | 656,798         |
|         | (1) 食料品           | 1,199,092        | 716,519   | 482,573            |           |                    |                             |                 |           |                 |
|         | (2) 繊維製品          | 55,483           | 30,963    | 24,520             |           |                    |                             |                 |           |                 |
|         | (3) パルプ・紙・紙加工品    | 85,704           | 58,588    | 27,116             |           |                    |                             |                 |           |                 |
|         | (4) 化学            | 794,431          | 350,298   | 444,132            |           |                    |                             |                 |           |                 |
|         | (5) 石油・石炭製品       | 12,546           | 8,362     | 4,185              |           |                    |                             |                 |           |                 |
|         | (6) 窯業・土石製品       | 93,308           | 54,738    | 38,570             |           |                    |                             |                 |           |                 |
|         | (7) 一次金属          | 379,208          | 282,619   | 96,589             |           |                    |                             |                 |           |                 |
|         | (8) 金属製品          | 446,327          | 243,494   | 202,833            |           |                    |                             |                 |           |                 |
|         | (9) はん用・生産用・業務用機械 | 943,916          | 533,813   | 410,104            |           |                    |                             |                 |           |                 |
|         | (10) 電子部品・デバイス    | 222,463          | 129,841   | 92,622             |           |                    |                             |                 |           |                 |
|         | (11) 電気機械         | 501,966          | 332,469   | 169,497            |           |                    |                             |                 |           |                 |
|         | (12) 情報・通信機器      | 111,417          | 74,309    | 37,108             |           |                    |                             |                 |           |                 |
|         | (13) 輸送用機械        | 3,566,499        | 2,654,898 | 911,601            |           |                    |                             |                 |           |                 |
|         | (14) その他の製造業      | 878,564          | 542,372   | 336,193            |           |                    |                             |                 |           |                 |
| 4       | 電気・ガス・水道・廃棄物処理業   | 493,849          | 228,522   | 265,328            | 93,958    | 171,370            | 16,408                      | 154,962         | 39,903    | 115,059         |
| 5       | 建設業               | 1,008,307        | 549,911   | 458,396            | 45,485    | 412,911            | 34,968                      | 377,943         | 298,356   | 79,587          |
| 6       | 卸売・小売業            | 1,503,093        | 556,023   | 947,069            | 116,355   | 830,714            | 94,316                      | 736,399         | 461,696   | 274,703         |
| 7       | 運輸・郵便業            | 460,761          | 137,909   | 322,852            | 52,272    | 270,580            | 23,529                      | 247,051         | 278,817   | -31,767         |
| 8       | 宿泊・飲食サービス業        | 446,426          | 252,308   | 194,118            | 25,055    | 169,063            | 15,470                      | 153,593         | 74,403    | 79,191          |
| 9       | 情報通信業             | 419,000          | 221,188   | 197,812            | 60,495    | 137,317            | 14,420                      | 122,897         | 70,920    | 51,977          |
| 10      | 金融・保険業            | 399,984          | 149,195   | 250,789            | 29,128    | 221,661            | 2,655                       | 219,006         | 105,220   | 113,786         |
| 11      | 不動産業              | 1,060,720        | 180,552   | 880,168            | 372,512   | 507,656            | 71,182                      | 436,474         | 30,457    | 406,018         |
| 12      | 専門・科学技術・業務支援サービス業 | 837,834          | 268,951   | 568,883            | 70,844    | 498,039            | 41,175                      | 456,864         | 130,271   | 326,593         |
| 13      | 公務                | 393,337          | 83,090    | 310,246            | 110,574   | 199,673            | 429                         | 199,244         | 199,244   | -               |
| 14      | 教育                | 388,347          | 63,271    | 325,076            | 75,888    | 249,188            | 192                         | 248,995         | 208,063   | 40,932          |
| 15      | 保健衛生・社会事業         | 1,119,753        | 376,540   | 743,213            | 82,813    | 660,399            | -493                        | 660,892         | 586,304   | 74,589          |
| 16      | その他のサービス          | 604,265          | 236,590   | 367,674            | 69,632    | 298,042            | 34,801                      | 263,241         | 269,049   | -5,808          |
| 17      | 小計                | 18,684,621       | 9,462,126 | 9,222,495          | 2,303,257 | 6,919,238          | 656,527                     | 6,262,711       | 4,043,985 | 2,218,726       |
| 18      | 輸入品に課される税・関税      | 160,713          |           | 160,713            |           | 160,713            | 160,713                     |                 |           |                 |
| 19      | (控除)総資本形成に係る消費税   | 132,532          |           | 132,532            |           | 132,532            | 132,532                     |                 |           |                 |
| 20      | 合計                | 18,712,802       | 9,462,126 | 9,250,676          | 2,303,257 | 6,947,419          | 684,708                     | 6,262,711       | 4,043,985 | 2,218,726       |
|         | (再掲)              |                  |           |                    |           |                    |                             |                 |           |                 |
|         | 市場生産者             | 17,601,477       | 9,204,852 | 8,396,625          | 2,064,904 | 6,331,721          | 651,850                     | 5,679,871       | 3,461,145 | 2,218,726       |
|         | 一般政府              | 852,384          | 197,661   | 654,723            | 209,565   | 445,158            | 481                         | 444,677         | 444,677   | -               |
|         | 対家計民間非営利団体        | 230,760          | 59,613    | 171,147            | 28,788    | 142,359            | 4,196                       | 138,163         | 138,163   | -               |
|         | 小計                | 18,684,621       | 9,462,126 | 9,222,495          | 2,303,257 | 6,919,238          | 656,527                     | 6,262,711       | 4,043,985 | 2,218,726       |

付表(3) 経済活動別県内総生産及び要素所得

令和2年度

(単位：百万円)

| 経済活動の種類<br>項目        | 産 出 額<br>(生産者価格表示) | 中間投入      | 県内総生産<br>(生産者価格表示) | 固定資本減耗    | 県内純生産<br>(生産者価格表示) | 生産・輸入品<br>に課される税<br>(控除)補助金 | 県内要素所得<br>(純生産) | 雇 用 者 報 酬 | 営業余剰・<br>混合所得   |
|----------------------|--------------------|-----------|--------------------|-----------|--------------------|-----------------------------|-----------------|-----------|-----------------|
|                      | (1)                | (2)       | (3) = (1) - (2)    | (4)       | (5) = (3) - (4)    | (6)                         | (7) = (5) - (6) | (8)       | (9) = (7) - (8) |
| 1 農林水産業              | 259,911            | 150,893   | 109,018            | 40,286    | 68,732             | -5,063                      | 73,795          | 38,221    | 35,574          |
| (1) 農 業              | 252,053            | 146,909   | 105,144            | 39,279    | 65,865             | -5,722                      | 71,587          | 35,590    | 35,996          |
| (2) 林 業              | 7,341              | 3,640     | 3,702              | 939       | 2,762              | 640                         | 2,122           | 2,573     | -451            |
| (3) 水産業              | 517                | 344       | 173                | 67        | 106                | 19                          | 87              | 58        | 29              |
| 2 鉱 業                | 8,477              | 4,461     | 4,016              | 1,784     | 2,233              | 352                         | 1,880           | 1,618     | 263             |
| 3 製造業                | 8,322,807          | 5,444,001 | 2,878,806          | 1,065,203 | 1,813,603          | 317,360                     | 1,496,243       | 1,186,190 | 310,054         |
| (1) 食料品              | 1,193,147          | 693,463   | 499,685            |           |                    |                             |                 |           |                 |
| (2) 繊維製品             | 45,629             | 22,315    | 23,314             |           |                    |                             |                 |           |                 |
| (3) パルプ・紙・紙加工品       | 90,131             | 64,048    | 26,083             |           |                    |                             |                 |           |                 |
| (4) 化学               | 878,340            | 424,172   | 454,167            |           |                    |                             |                 |           |                 |
| (5) 石油・石炭製品          | 14,823             | 6,921     | 7,902              |           |                    |                             |                 |           |                 |
| (6) 窯業・土石製品          | 94,463             | 53,283    | 41,180             |           |                    |                             |                 |           |                 |
| (7) 一次金属             | 357,625            | 250,912   | 106,713            |           |                    |                             |                 |           |                 |
| (8) 金属製品             | 418,948            | 232,561   | 186,386            |           |                    |                             |                 |           |                 |
| (9) はん用・生産用・業務用機械    | 711,381            | 394,385   | 316,996            |           |                    |                             |                 |           |                 |
| (10) 電子部品・デバイス       | 209,942            | 114,790   | 95,152             |           |                    |                             |                 |           |                 |
| (11) 電気機械            | 518,579            | 322,094   | 196,485            |           |                    |                             |                 |           |                 |
| (12) 情報・通信機器         | 150,393            | 108,482   | 41,911             |           |                    |                             |                 |           |                 |
| (13) 輸送用機械           | 2,832,412          | 2,286,180 | 546,232            |           |                    |                             |                 |           |                 |
| (14) その他の製造業         | 806,994            | 470,394   | 336,600            |           |                    |                             |                 |           |                 |
| 4 電気・ガス・水道・廃棄物処理業    | 499,113            | 223,467   | 275,646            | 100,323   | 175,322            | 19,707                      | 155,615         | 39,638    | 115,978         |
| 5 建設業                | 903,539            | 483,335   | 420,204            | 42,009    | 378,194            | 36,978                      | 341,217         | 291,257   | 49,960          |
| 6 卸売・小売業             | 1,513,093          | 564,609   | 948,484            | 118,232   | 830,252            | 104,528                     | 725,724         | 442,609   | 283,115         |
| 7 運輸・郵便業             | 415,757            | 129,081   | 286,676            | 63,673    | 223,003            | 24,075                      | 198,928         | 264,662   | -65,734         |
| 8 宿泊・飲食サービス業         | 294,083            | 181,450   | 112,634            | 21,895    | 90,739             | 10,479                      | 80,260          | 71,281    | 8,979           |
| 9 情報通信業              | 419,685            | 217,963   | 201,722            | 59,797    | 141,925            | 16,954                      | 124,971         | 69,400    | 55,571          |
| 10 金融・保険業            | 383,259            | 141,907   | 241,352            | 28,487    | 212,865            | 3,164                       | 209,702         | 102,564   | 107,137         |
| 11 不動産業              | 1,065,753          | 179,904   | 885,849            | 378,810   | 507,039            | 74,266                      | 432,772         | 30,013    | 402,759         |
| 12 専門・科学技術・業務支援サービス業 | 809,022            | 238,848   | 570,174            | 73,282    | 496,892            | 46,682                      | 450,210         | 133,731   | 316,479         |
| 13 公 務               | 397,816            | 91,898    | 305,918            | 110,197   | 195,721            | 436                         | 195,285         | 195,285   | -               |
| 14 教 育               | 390,319            | 66,122    | 324,196            | 76,039    | 248,158            | 187                         | 247,971         | 216,153   | 31,818          |
| 15 保健衛生・社会事業         | 1,113,079          | 373,423   | 739,656            | 81,739    | 657,917            | -23                         | 657,940         | 608,380   | 49,560          |
| 16 その他のサービス          | 532,783            | 206,407   | 326,376            | 69,150    | 257,226            | 34,906                      | 222,320         | 263,391   | -41,070         |
| 17 小 計               | 17,328,494         | 8,697,767 | 8,630,728          | 2,330,905 | 6,299,823          | 684,989                     | 5,614,834       | 3,954,393 | 1,660,441       |
| 18 輸入品に課される税・関税      | 153,429            |           | 153,429            |           | 153,429            | 153,429                     |                 |           |                 |
| 19 (控除)総資本形成に係る消費税   | 130,662            |           | 130,662            |           | 130,662            | 130,662                     |                 |           |                 |
| 20 合 計               | 17,351,261         | 8,697,767 | 8,653,495          | 2,330,905 | 6,322,590          | 707,756                     | 5,614,834       | 3,954,393 | 1,660,441       |
| (再 掲)                |                    |           |                    |           |                    |                             |                 |           |                 |
| 市場生産者                | 16,222,881         | 8,424,727 | 7,798,154          | 2,091,081 | 5,707,073          | 680,376                     | 5,026,697       | 3,366,256 | 1,660,441       |
| 一般政府                 | 870,393            | 215,595   | 654,798            | 211,340   | 443,458            | 489                         | 442,969         | 442,969   | -               |
| 対家計民間非営利団体           | 235,220            | 57,444    | 177,775            | 28,483    | 149,292            | 4,124                       | 145,168         | 145,168   | -               |
| 小 計                  | 17,328,494         | 8,697,767 | 8,630,728          | 2,330,905 | 6,299,823          | 684,989                     | 5,614,834       | 3,954,393 | 1,660,441       |

付表(4) 経済活動別の就業者数及び雇用者数

1 県内就業者数(就業地ベース)

単位：人

| 区 分                  | 平成23年度<br>(2011) | 平成24年度<br>(2012) | 平成25年度<br>(2013) | 平成26年度<br>(2014) | 平成27年度<br>(2015) | 平成28年度<br>(2016) | 平成29年度<br>(2017) | 平成30年度<br>(2018) | 令和元年度<br>(2019) | 令和2年度<br>(2020) |
|----------------------|------------------|------------------|------------------|------------------|------------------|------------------|------------------|------------------|-----------------|-----------------|
| 1 農林水産業              | 54,934           | 54,058           | 53,183           | 52,304           | 51,427           | 50,603           | 49,792           | 48,995           | 48,209          | 47,438          |
| (1) 農 業              | 53,408           | 52,558           | 51,707           | 50,855           | 50,002           | 49,176           | 48,362           | 47,561           | 46,772          | 45,996          |
| (2) 林 業              | 1,419            | 1,392            | 1,367            | 1,341            | 1,314            | 1,317            | 1,321            | 1,326            | 1,331           | 1,337           |
| (3) 水産業              | 106              | 107              | 109              | 109              | 111              | 110              | 109              | 108              | 107             | 105             |
| 2 鉱 業                | 286              | 279              | 272              | 266              | 259              | 252              | 244              | 234              | 222             | 214             |
| 3 製造業                | 244,872          | 242,213          | 242,071          | 246,862          | 249,026          | 252,368          | 249,881          | 255,508          | 254,704         | 248,856         |
| 4 電気・ガス・水道・廃棄物処理業    | 4,307            | 4,219            | 4,131            | 4,041            | 3,950            | 3,955            | 3,959            | 3,964            | 3,970           | 3,975           |
| 5 建設業                | 75,942           | 75,826           | 75,658           | 75,490           | 75,321           | 74,880           | 74,443           | 74,016           | 73,593          | 73,172          |
| 6 卸売・小売業             | 160,803          | 157,956          | 154,260          | 152,817          | 152,506          | 152,280          | 152,054          | 151,973          | 152,110         | 151,928         |
| 7 運輸・郵便業             | 52,209           | 51,985           | 51,769           | 51,557           | 51,349           | 51,964           | 52,945           | 53,227           | 53,867          | 54,753          |
| 8 宿泊・飲食サービス業         | 59,117           | 58,599           | 57,944           | 57,294           | 56,649           | 56,078           | 55,512           | 54,954           | 54,359          | 53,830          |
| 9 情報通信業              | 11,678           | 11,427           | 11,410           | 11,559           | 11,648           | 11,730           | 11,811           | 11,889           | 11,965          | 12,039          |
| 10 金融・保険業            | 21,721           | 21,239           | 20,873           | 20,724           | 20,617           | 20,605           | 20,448           | 20,276           | 20,194          | 19,779          |
| 11 不動産業              | 12,438           | 12,797           | 13,087           | 13,408           | 13,688           | 13,822           | 13,799           | 13,938           | 14,249          | 14,225          |
| 12 専門・科学技術・業務支援サービス業 | 24,803           | 24,906           | 25,002           | 25,098           | 25,196           | 25,593           | 25,991           | 26,398           | 26,807          | 27,216          |
| 13 公 務               | 30,757           | 30,741           | 30,741           | 30,739           | 30,748           | 30,919           | 31,099           | 31,246           | 31,386          | 31,523          |
| 14 教 育               | 43,356           | 43,421           | 43,500           | 43,579           | 43,670           | 44,635           | 45,612           | 46,543           | 47,426          | 48,350          |
| 15 保健衛生・社会事業         | 112,036          | 115,871          | 119,403          | 122,926          | 126,441          | 130,210          | 133,597          | 132,610          | 135,663         | 138,156         |
| 16 その他のサービス          | 98,240           | 98,583           | 99,070           | 99,554           | 100,036          | 100,188          | 100,715          | 101,538          | 102,047         | 101,185         |
| 合計                   | 1,007,497        | 1,004,121        | 1,002,373        | 1,008,218        | 1,012,533        | 1,020,082        | 1,021,901        | 1,027,310        | 1,030,768       | 1,026,640       |
| (参考) 第1次産業           | 54,934           | 54,058           | 53,183           | 52,304           | 51,427           | 50,603           | 49,792           | 48,995           | 48,209          | 47,438          |
| (参考) 第2次産業           | 321,100          | 318,318          | 318,001          | 322,618          | 324,606          | 327,500          | 324,567          | 329,758          | 328,518         | 322,243         |
| (参考) 第3次産業           | 631,464          | 631,745          | 631,189          | 633,296          | 636,500          | 641,979          | 647,541          | 648,557          | 654,041         | 656,960         |

(参考) 県民就業者数(常住地ベース)

単位：人

| 区 分 | 平成23年度<br>(2011) | 平成24年度<br>(2012) | 平成25年度<br>(2013) | 平成26年度<br>(2014) | 平成27年度<br>(2015) | 平成28年度<br>(2016) | 平成29年度<br>(2017) | 平成30年度<br>(2018) | 令和元年度<br>(2019) | 令和2年度<br>(2020) |
|-----|------------------|------------------|------------------|------------------|------------------|------------------|------------------|------------------|-----------------|-----------------|
| 合計  | 1,004,022        | 1,000,575        | 998,731          | 1,004,342        | 1,008,502        | 1,015,721        | 1,017,397        | 1,022,356        | 1,025,614       | 1,021,449       |

2 県内雇用者数(就業地ベース)

単位：人

| 区 分                  | 平成23年度<br>(2011) | 平成24年度<br>(2012) | 平成25年度<br>(2013) | 平成26年度<br>(2014) | 平成27年度<br>(2015) | 平成28年度<br>(2016) | 平成29年度<br>(2017) | 平成30年度<br>(2018) | 令和元年度<br>(2019) | 令和2年度<br>(2020) |
|----------------------|------------------|------------------|------------------|------------------|------------------|------------------|------------------|------------------|-----------------|-----------------|
| 1 農林水産業              | 16,424           | 16,598           | 16,678           | 16,772           | 16,883           | 17,045           | 17,196           | 17,262           | 17,349          | 17,459          |
| (1) 農 業              | 15,068           | 15,270           | 15,379           | 15,504           | 15,643           | 15,798           | 15,939           | 15,995           | 16,073          | 16,173          |
| (2) 林 業              | 1,296            | 1,266            | 1,238            | 1,208            | 1,180            | 1,184            | 1,191            | 1,199            | 1,205           | 1,214           |
| (3) 水産業              | 61               | 61               | 61               | 60               | 60               | 63               | 66               | 68               | 71              | 73              |
| 2 鉱 業                | 262              | 257              | 252              | 248              | 243              | 236              | 229              | 220              | 209             | 202             |
| 3 製造業                | 231,200          | 229,224          | 229,607          | 234,680          | 237,269          | 240,881          | 238,930          | 244,753          | 244,421         | 239,241         |
| 4 電気・ガス・水道・廃棄物処理業    | 4,298            | 4,202            | 4,106            | 4,009            | 3,910            | 3,904            | 3,897            | 3,891            | 3,886           | 3,880           |
| 5 建設業                | 57,086           | 56,996           | 56,854           | 56,712           | 56,568           | 56,458           | 56,348           | 56,245           | 56,142          | 56,040          |
| 6 卸売・小売業             | 140,625          | 138,587          | 135,760          | 134,899          | 135,032          | 135,384          | 135,734          | 136,228          | 136,938         | 137,328         |
| 7 運輸・郵便業             | 50,414           | 50,237           | 50,066           | 49,900           | 49,737           | 50,355           | 51,329           | 51,626           | 52,268          | 53,152          |
| 8 宿泊・飲食サービス業         | 45,849           | 45,715           | 45,438           | 45,160           | 44,881           | 44,603           | 44,326           | 44,053           | 43,737          | 43,484          |
| 9 情報通信業              | 11,042           | 10,769           | 10,718           | 10,821           | 10,868           | 10,910           | 10,951           | 10,989           | 11,026          | 11,061          |
| 10 金融・保険業            | 20,916           | 20,461           | 20,118           | 19,984           | 19,890           | 19,897           | 19,762           | 19,613           | 19,547          | 19,162          |
| 11 不動産業              | 9,889            | 10,237           | 10,519           | 10,833           | 11,109           | 11,211           | 11,195           | 11,304           | 11,550          | 11,530          |
| 12 専門・科学技術・業務支援サービス業 | 18,561           | 18,607           | 18,647           | 18,687           | 18,728           | 19,031           | 19,336           | 19,650           | 19,965          | 20,281          |
| 13 公 務               | 30,757           | 30,741           | 30,741           | 30,739           | 30,748           | 30,919           | 31,099           | 31,246           | 31,386          | 31,523          |
| 14 教 育               | 39,613           | 39,719           | 39,837           | 39,957           | 40,089           | 41,039           | 42,003           | 42,924           | 43,799          | 44,718          |
| 15 保健衛生・社会事業         | 105,912          | 109,816          | 113,433          | 117,058          | 120,692          | 124,356          | 127,659          | 126,785          | 129,769         | 132,230         |
| 16 その他のサービス          | 79,784           | 80,059           | 80,479           | 80,894           | 81,307           | 81,473           | 81,964           | 82,664           | 83,060          | 82,362          |
| 合計                   | 862,631          | 862,225          | 863,252          | 871,351          | 877,955          | 887,702          | 891,958          | 899,452          | 905,053         | 903,652         |
| (参考) 第1次産業           | 16,424           | 16,598           | 16,678           | 16,772           | 16,883           | 17,045           | 17,196           | 17,262           | 17,349          | 17,459          |
| (参考) 第2次産業           | 288,548          | 286,477          | 286,714          | 291,639          | 294,080          | 297,575          | 295,507          | 301,218          | 300,772         | 295,483         |
| (参考) 第3次産業           | 557,659          | 559,150          | 559,861          | 562,940          | 566,992          | 573,082          | 579,256          | 580,973          | 586,932         | 590,711         |

(参考) 県民雇用者数(常住地ベース)

単位：人

| 区 分 | 平成23年度<br>(2011) | 平成24年度<br>(2012) | 平成25年度<br>(2013) | 平成26年度<br>(2014) | 平成27年度<br>(2015) | 平成28年度<br>(2016) | 平成29年度<br>(2017) | 平成30年度<br>(2018) | 令和元年度<br>(2019) | 令和2年度<br>(2019) |
|-----|------------------|------------------|------------------|------------------|------------------|------------------|------------------|------------------|-----------------|-----------------|
| 合計  | 859,156          | 858,680          | 859,610          | 867,475          | 873,923          | 883,340          | 887,454          | 894,498          | 899,899         | 898,461         |

※県民経済計算では、副業を行っている者、あるいは複数の事業所で雇用されている者は、それぞれの経済活動で1人として数えるが、就業者数推計の基礎となる「国勢調査」は1人を1つの就業に限って数えている。そのため、推計において二重雇用調整を実施し、県民経済計算の概念に合わせている。

## IV 関連指標

・実数

| 区分                          | 単位  | 平成23年度<br>(2011) | 平成24年度<br>(2012) | 平成25年度<br>(2013) | 平成26年度<br>(2014) | 平成27年度<br>(2015) | 平成28年度<br>(2016) | 平成29年度<br>(2017) | 平成30年度<br>(2018) | 令和元年度<br>(2019) | 令和2年度<br>(2020) |
|-----------------------------|-----|------------------|------------------|------------------|------------------|------------------|------------------|------------------|------------------|-----------------|-----------------|
| 1 経済成長                      |     |                  |                  |                  |                  |                  |                  |                  |                  |                 |                 |
| (1) 県内総生産(生産側及び支出側、名目)      | 百万円 | 7,987,348        | 8,043,193        | 8,411,083        | 8,560,767        | 8,921,878        | 9,032,944        | 9,293,559        | 9,272,039        | 9,250,676       | 8,653,495       |
| (2) 県内総生産(生産側及び支出側、実質:連鎖方式) | 百万円 | 8,353,553        | 8,378,384        | 8,702,183        | 8,703,026        | 8,924,241        | 9,048,129        | 9,341,236        | 9,341,919        | 9,324,463       | 8,657,928       |
| (3) 県民所得                    | 百万円 | 5,623,174        | 5,709,120        | 6,052,384        | 6,049,034        | 6,336,759        | 6,381,008        | 6,571,342        | 6,476,193        | 6,344,052       | 5,695,425       |
| 2 1人当たり所得水準                 |     |                  |                  |                  |                  |                  |                  |                  |                  |                 |                 |
| (1) 県民所得                    | 千円  | 2,810            | 2,863            | 3,047            | 3,056            | 3,212            | 3,241            | 3,347            | 3,309            | 3,255           | 2,937           |
| (2) 県民雇用者報酬                 | 千円  | 4,187            | 4,118            | 4,147            | 4,225            | 4,254            | 4,328            | 4,406            | 4,448            | 4,471           | 4,376           |
| 3 総人口及び世帯数                  |     |                  |                  |                  |                  |                  |                  |                  |                  |                 |                 |
| (1) 総人口                     | 人   | 2,001,344        | 1,993,857        | 1,986,137        | 1,979,444        | 1,973,115        | 1,969,083        | 1,963,356        | 1,957,142        | 1,948,815       | 1,939,110       |
| (2) 世帯数                     | 世帯  | 760,931          | 766,766          | 772,346          | 779,267          | 773,186          | 782,474          | 791,211          | 799,103          | 805,678         | 802,343         |

・対前年度増加率

| 区分                          | 単位 | 平成23年度<br>(2011) | 平成24年度<br>(2012) | 平成25年度<br>(2013) | 平成26年度<br>(2014) | 平成27年度<br>(2015) | 平成28年度<br>(2016) | 平成29年度<br>(2017) | 平成30年度<br>(2018) | 令和元年度<br>(2019) | 令和2年度<br>(2020) |
|-----------------------------|----|------------------|------------------|------------------|------------------|------------------|------------------|------------------|------------------|-----------------|-----------------|
| 1 経済成長                      |    |                  |                  |                  |                  |                  |                  |                  |                  |                 |                 |
| (1) 県内総生産(生産側及び支出側、名目)      | %  | -                | 0.7              | 4.6              | 1.8              | 4.2              | 1.2              | 2.9              | -0.2             | -0.2            | -6.5            |
| (2) 県内総生産(生産側及び支出側、実質:連鎖方式) | %  | -                | 0.3              | 3.9              | 0.0              | 2.5              | 1.4              | 3.2              | 0.0              | -0.2            | -7.1            |
| (3) 県民所得                    | %  | -                | 1.5              | 6.0              | -0.1             | 4.8              | 0.7              | 3.0              | -1.4             | -2.0            | -10.2           |
| 2 1人当たり所得水準                 |    |                  |                  |                  |                  |                  |                  |                  |                  |                 |                 |
| (1) 県民所得                    | %  | -                | 1.9              | 6.4              | 0.3              | 5.1              | 0.9              | 3.3              | -1.1             | -1.6            | -9.8            |
| (2) 県民雇用者報酬                 | %  | -                | -1.7             | 0.7              | 1.9              | 0.7              | 1.7              | 1.8              | 1.0              | 0.5             | -2.1            |
| 3 総人口及び世帯数                  |    |                  |                  |                  |                  |                  |                  |                  |                  |                 |                 |
| (1) 総人口                     | %  | -                | -0.4             | -0.4             | -0.3             | -0.3             | -0.2             | -0.3             | -0.3             | -0.4            | -0.5            |
| (2) 世帯数                     | %  | -                | 0.8              | 0.7              | 0.9              | -0.8             | 1.2              | 1.1              | 1.0              | 0.8             | -0.4            |



V 参考表  
参考表(1) 群馬県民勘定行列(令和2年度)

| R2<br>群馬県民勘定行列 |                      | 生産勘定       |           |           |                 |                       |        |           |                      |           |           | 所得の発生勘定   |           |             |            | 第1次所得の配分勘定  |               |         |               |           | 経常勘定      |   |  |  |  |
|----------------|----------------------|------------|-----------|-----------|-----------------|-----------------------|--------|-----------|----------------------|-----------|-----------|-----------|-----------|-------------|------------|-------------|---------------|---------|---------------|-----------|-----------|---|--|--|--|
|                |                      | 経済活動       |           |           |                 |                       | 付加価値   |           |                      |           |           | 所得        |           |             |            | 第1次所得の配分    |               |         |               |           | その他の経常移転  |   |  |  |  |
|                |                      | 市場生産者      |           | 政府サービス生産者 |                 | 医療(輸入品に課される税・関税+控除)取崩 | 雇用者報酬  | 固定資本減耗    | 生産・輸入品に課される税+控除(補助金) | 営業余剰・混合所得 | 財産所得      | 非金融法人企業   | 金融機関      | 一般政府(地方政府等) | 対家計民間非営利団体 | 家計(個人企業を含む) | 所得・富等に課される経常税 | 社会負担    | 現物社会移転以外の社会給付 | その他の経常移転  |           |   |  |  |  |
|                |                      | うち製造業      | 製造業以外     | 政府サービス生産者 | 対家計民間非営利サービス生産者 | 医療(輸入品に課される税・関税+控除)取崩 | 雇用者報酬  | 固定資本減耗    | 生産・輸入品に課される税+控除(補助金) | 営業余剰・混合所得 | 財産所得      | 非金融法人企業   | 金融機関      | 一般政府(地方政府等) | 対家計民間非営利団体 | 家計(個人企業を含む) | 所得・富等に課される経常税 | 社会負担    | 現物社会移転以外の社会給付 | その他の経常移転  |           |   |  |  |  |
| 財産・サービス        | ⑨=⑩                  | 5,444,001  | 2,980,728 | 215,595   | 57,444          | 0                     |        |           | ⑨                    |           |           |           |           |             |            |             |               |         |               |           |           |   |  |  |  |
| 生産勘定           | 市場生産                 | 8,322,807  |           |           |                 |                       |        |           |                      |           |           |           |           |             |            |             |               |         |               |           |           |   |  |  |  |
|                | うち製造業                | 7,900,074  |           |           |                 |                       |        |           |                      |           |           |           |           |             |            |             |               |         |               |           |           |   |  |  |  |
|                | 製造業以外                | 870,393    |           |           |                 |                       |        |           |                      |           |           |           |           |             |            |             |               |         |               |           |           |   |  |  |  |
|                | 政府サービス生産者            | 235,220    |           |           |                 |                       |        |           |                      |           |           |           |           |             |            |             |               |         |               |           |           |   |  |  |  |
|                | 対家計民間非営利サービス生産者      | 22,767     |           |           |                 |                       |        |           |                      |           |           |           |           |             |            |             |               |         |               |           |           |   |  |  |  |
| 所得の発生勘定        | 雇用者報酬                | 1,186,190  | 2,180,066 | 442,969   | 145,168         |                       |        |           |                      |           |           |           |           |             |            |             |               |         |               |           |           |   |  |  |  |
|                | 固定資本減耗               | 1,065,203  | 1,025,878 | 211,340   | 28,483          |                       |        |           |                      |           |           |           |           |             |            |             |               |         |               |           |           |   |  |  |  |
|                | 生産・輸入品に課される税+控除(補助金) | 317,360    | 363,016   | 489       | 4,124           | 22,767                |        |           |                      |           |           |           |           |             |            |             |               |         |               |           |           |   |  |  |  |
|                | 営業余剰・混合所得            | 310,054    | 1,350,388 | 0         | 0               | 0                     |        |           |                      |           |           |           |           |             |            |             |               |         |               |           |           |   |  |  |  |
|                | 財産所得                 |            |           |           |                 |                       |        |           |                      |           |           |           |           |             |            |             |               |         |               |           |           |   |  |  |  |
| 第1次所得の配分勘定     | 非金融法人企業              |            |           |           |                 |                       |        |           |                      | 1,015,556 | 533,976   |           |           |             | 788,462    | 383,103     | 9,118         | 633     | 33,533        |           |           |   |  |  |  |
|                | 金融機関                 |            |           |           |                 |                       |        |           |                      | 107,137   | 387,712   |           |           |             |            |             |               |         |               |           |           |   |  |  |  |
|                | 一般政府(地方政府等)          |            |           |           |                 |                       |        |           |                      | 249,925   | 10,831    |           |           |             |            |             |               |         |               |           |           |   |  |  |  |
|                | 対家計民間非営利団体           |            |           |           |                 |                       |        |           |                      |           | 5,319     |           |           |             |            |             |               |         |               |           |           |   |  |  |  |
|                | 家計(個人企業を含む)          |            |           |           |                 |                       |        |           | 3,931,660            | 537,748   | 380,336   |           |           |             |            |             |               |         |               |           |           |   |  |  |  |
| 所得の第2次分配勘定     | 所得・富等に課される経常税        |            |           |           |                 |                       |        |           |                      |           |           |           |           |             |            |             |               |         |               |           |           |   |  |  |  |
|                | 社会負担                 |            |           |           |                 |                       |        |           |                      |           |           |           |           |             |            |             |               |         |               |           |           |   |  |  |  |
|                | 現物社会移転以外の社会給付        |            |           |           |                 |                       |        |           |                      |           |           |           |           |             |            |             |               |         |               |           |           |   |  |  |  |
|                | その他の経常移転             |            |           |           |                 |                       |        |           |                      |           |           |           |           |             |            |             |               |         |               |           |           |   |  |  |  |
|                | 非金融法人企業              |            |           |           |                 |                       |        |           |                      |           |           |           |           |             | 761,070    |             |               |         | 8,481         |           |           |   |  |  |  |
| 最終消費支出         | 民間最終消費               |            |           |           |                 |                       |        |           |                      |           |           |           |           |             |            |             |               |         | 517,022       |           |           |   |  |  |  |
|                | 対民間非営利消費             |            |           |           |                 |                       |        |           |                      |           |           |           |           |             | 111,747    |             |               |         | 102,042       |           |           |   |  |  |  |
|                | 対家計民間非営利消費           |            |           |           |                 |                       |        |           |                      |           |           |           |           |             | 251,638    |             |               |         | 485,098       |           |           |   |  |  |  |
|                | 対家計民間非営利消費           |            |           |           |                 |                       |        |           |                      |           |           |           |           |             | 4,685      |             |               |         | 1,247,651     |           |           |   |  |  |  |
|                | 対家計民間非営利消費           |            |           |           |                 |                       |        |           |                      |           |           |           |           |             | 4,816,211  |             |               |         | 176,450       |           |           |   |  |  |  |
| 年金準備金等の変動      | 非金融法人企業              |            |           |           |                 |                       |        |           |                      |           |           |           |           |             |            |             |               |         | 1,215,647     |           |           |   |  |  |  |
|                | 金融機関                 |            |           |           |                 |                       |        |           |                      |           |           |           |           |             |            |             |               |         | 681,521       |           |           |   |  |  |  |
|                | 一般政府(地方政府等)          |            |           |           |                 |                       |        |           |                      |           |           |           |           |             |            |             |               |         |               |           |           |   |  |  |  |
|                | 対家計民間非営利団体           |            |           |           |                 |                       |        |           |                      |           |           |           |           |             |            |             |               |         |               |           |           |   |  |  |  |
|                | 家計(個人企業を含む)          |            |           |           |                 |                       |        |           |                      |           |           |           |           |             |            |             |               |         |               |           |           |   |  |  |  |
| 資本勘定           | 資本移転(純)              |            |           |           |                 |                       |        |           |                      |           |           |           |           |             |            |             |               |         |               |           |           |   |  |  |  |
|                | 在庫変動                 |            |           |           |                 |                       |        |           |                      |           |           |           |           |             |            |             |               |         |               |           |           |   |  |  |  |
|                | 総固定資本形成              |            |           |           |                 |                       |        |           |                      |           |           |           |           |             |            |             |               |         |               |           |           |   |  |  |  |
|                | 非金融法人企業              |            |           |           |                 |                       |        |           |                      |           |           |           |           |             |            |             |               |         |               |           |           |   |  |  |  |
|                | 金融機関                 |            |           |           |                 |                       |        |           |                      |           |           |           |           |             |            |             |               |         |               |           |           |   |  |  |  |
| 域外勘定           | 経常取引                 | 7,346,103  |           |           |                 |                       |        |           |                      | 259,672   | 457,831   | 90,678    |           |             |            |             |               |         |               |           |           |   |  |  |  |
|                | 資本取引                 |            |           |           |                 |                       |        |           |                      |           |           |           |           |             |            |             |               |         |               |           |           |   |  |  |  |
|                | 列和                   | 24,697,364 | 8,322,807 | 7,900,074 | 870,393         | 235,220               | 22,767 | 4,191,333 | 0                    | 707,756   | 1,660,441 | 1,408,851 | 1,549,532 | 494,850     | 260,756    | 5,319       | 4,849,744     | 285,716 | 377,879       | 1,215,647 | 3,117,741 |   |  |  |  |
|                | 行和                   | 24,697,364 | 8,322,807 | 7,900,074 | 870,393         | 235,220               | 22,767 | 4,191,333 | 0                    | 707,756   | 1,660,441 | 1,408,851 | 1,549,532 | 494,850     | 260,756    | 5,319       | 4,849,744     | 285,716 | 377,879       | 1,215,647 | 3,117,741 |   |  |  |  |
|                | 勘定のチェック(行和-列和)       | 0          | 0         | 0         | 0               | 0                     | 0      | 0         | 0                    | 0         | 0         | 0         | 0         | 0           | 0          | 0           | 0             | 0       | 0             | 0         | 0         | 0 |  |  |  |

①～⑩: 力の流れ  
⑨: 財貨・サービスの需要  
⑩: 財貨・サービスの供給

資料) 群馬県総務部統計課「令和2年度群馬県の県民経済計算」より作成。

NAMの読み方

NAMの特徴

- NAM(National Accounting Matrix: 国民勘定行列)では、表側と裏側は同じ分類で、正方向列となっている。
- NAMでは、同じ番号を持つ1組の行と列が1つの勘定を構成する。行にその勘定についての受取、列にその勘定についての支払がそれぞれ記載される。したがって、全ての同じ番号を持つ行と列の組み合わせ(すべての勘定)について、必ず、行和=列和が成立していなければならない。
- NAMは、左上の生産勘定から、行一列一列と、縦次下へ読み進み、最後に財産・サービス勘定に至るようになると、経済循環の全体像を理解しやすい。
- (記帳の合理性)NAMでは、1つのセルへの記帳が、同時に2つのセルへの記帳(一方の勘定への収入項目の記帳と同時に、他方の勘定への支出項目の記帳)となる。
- (完全接合性)NAMを完成させることによって(同じ番号を持つ行と列の全ての組み合わせが行和=列和を満たすように記帳することによって)、NAMが含むすべての勘定の横式記入が整合的に行われたことになる。
- (記帳の緊密性)NAMはどのような複雑な経済でも鳥瞰的に全体を見渡せる形でコンパクトに表現することが出来る。
- (構造の単純性)NAMは、完全接合性を維持しながら、分析目的に応じて、活動分類や、財貨・サービス分類、あるいは、経常移転分類などを詳細に分類して表示することが出来る。
- (分析適応性)NAMは正方向列で、同じ番号を持つ行と列のすべての組み合わせが行和=列和の条件を満たすので、NAM全体を経済循環を表す方程式体系をみなすことが出来る。そのため、NAM集計分析やNAM-based GDE分析などの地域政策分析を行うことが可能である。



参考表 (2) 所得支出勘定の分割 令和2年度値

家計部門 (個人企業を含む)

(単位: 100万円)

08SNA

①第1次所得の配分勘定

| 支払        |           | 受取        |           |
|-----------|-----------|-----------|-----------|
| 財産所得      | 33,533    | 雇用者報酬     | 3,931,660 |
| 第1次所得バランス | 4,816,211 | 営業余剰・混合所得 | 537,748   |
|           |           | 財産所得      | 380,336   |
| 計         | 4,849,744 | 計         | 4,849,744 |

②所得の第2次配分勘定

|                   |           |               |           |
|-------------------|-----------|---------------|-----------|
| 所得・富等に課される<br>経常税 | 348,265   | 第1次所得バランス     | 4,816,211 |
| 純社会負担             | 1,113,225 | 現金による社会保障給付   | 939,490   |
| その他経常移転           | 518,269   | その他の社会保障年金給付  | 75,873    |
|                   |           | その他の社会保障非年金給付 | 43,624    |
| 可処分所得             | 4,733,620 | 社会扶助給付        | 156,660   |
|                   |           | その他の経常移転      | 681,521   |
| 計                 | 6,713,379 | 計             | 6,713,379 |

③現物所得の再配分勘定

|         |           |        |           |
|---------|-----------|--------|-----------|
| 調整可処分所得 | 5,942,771 | 可処分所得  | 4,733,620 |
|         |           | 現物社会移転 | 1,209,151 |
| 計       | 5,942,771 | 計      | 5,942,771 |

④ a. 可処分所得の使用勘定

|        |                     |            |                     |
|--------|---------------------|------------|---------------------|
| 最終消費支出 | 4,108,895<br>(86.3) | 可処分所得      | 4,733,620<br>(99.4) |
| 貯蓄     | 652,195<br>(13.7)   | 年金受給権の変動調整 | 27,471<br>(0.6)     |
| 計      | 4,761,090           | 計          | 4,761,090           |

④ b. 調整可処分所得の使用勘定

|          |                     |            |                     |
|----------|---------------------|------------|---------------------|
| 現実最終消費支出 | 5,318,046<br>(89.1) | 調整可処分所得    | 5,942,771<br>(99.5) |
| 貯蓄       | 652,195<br>(10.9)   | 年金受給権の変動調整 | 27,471<br>(0.5)     |
| 計        | 5,970,241           | 計          | 5,970,241           |

貯蓄率 13.7

注1: 現物移転とは、一般政府と対家計民間非営利団体が家計に対し、現物の形で支給する財・サービス  
 2: 端数処理の都合により、勘定科目によっては「計」が「内訳」と一致しない場合がある。



## 三 推 計 方 法



1 経済活動別県内総生産の項目

[総生産＝産出額－中間投入]

| 項 目  | 推 計 方 法   | 基 礎 資 料   |
|--|---|---|
| 0 自社開発ソフトウェア及び企業内研究開発のR&D産出額<br>(1) 自社開発ソフトウェア<br><br>(2) 企業内研究開発のR&D            | 0 各経済活動別産出額に以下により推計した自社開発ソフトウェア及び企業内研究開発のR&D産出額を加算する。<br><br>(1) 経済活動別産出額<br>×国の経済活動別自社開発ソフトウェア産出額<br>／国の経済活動別産出額<br>(自社開発ソフトウェア産出額を除く)<br>※加算対象は、1 (1)、5、6 (1)～(3)、7 (1)～(2)、9 (1)<br>(2)ア(5)イウ、1 1 (2)アイ、1 2 (1)、1 3 (2)、<br>1 7 (1) (4)<br><br>(2) 全国値×「研究者・技術者」の経済活動別人数の対全国比<br>※加算対象は、1 (1)、5、6 (1)～(3)、7 (1)～(2)、9 (1)<br>(2)ア(5)イウ、1 1 (2)アイ、1 2 (1)、1 7 (1) | 「国民経済計算」<br>内閣府<br><br>「国民経済計算」<br>内閣府<br>「経済センサス」<br>総務省統計局、経済産業省  |
| 1 農業<br>(1) 耕種農業、畜産、加工農産物<br><br>(2) 農業サービス業                                     | 1 産出額<br>(1) 「生産農業所得統計」の産出額<br><br>(2) 全国産出額×従業者数の対全国比<br><br>2 中間投入<br>産出額×国の中間投入比率  | 「照会資料」<br>関東農政局群馬県拠点<br>「経済センサス」<br>総務省統計局、経済産業省<br>「国民経済計算」<br>内閣府<br>「生産農業所得統計」<br>農林水産省<br>「産業連関表」<br>総務省                                  |
| 2 林業<br>(1) 苗木<br><br>(2) 立木<br><br>(3) 素地(林地残材以外)<br><br>(4) 狩猟<br><br>(5) 林地残材 | 1 産出額<br>(1) 民有林の生産額<br><br>(2) 民有林の育成成長量×平均単価<br><br>(3) 民有林の産出額<br><br>(4) 捕獲数×単価<br><br>(5) チップ生産量×歩留まり率×単価<br><br>2 中間投入<br>産出額×国の中間投入比率  | 「照会資料」<br>関東森林管理局<br>(一財)日本不動産研究所<br>関東農政局群馬県拠点<br>県自然環境課<br>「木材統計」<br>農林水産省<br>「森林林業統計書」<br>県環境森林部<br>「木材需給の現況」<br>県林業振興課<br>「国民経済計算」<br>内閣府 |
| 3 水産業<br>(1) 内水面漁業<br><br>(2) 内水面養殖業   | 1 産出額<br>(1) 粗生産額 「照会資料」<br><br>(2) 食用は粗生産額 「照会資料」、種苗は単価×収穫量<br>鑑賞用は全国産出額×経営体数の対全国比<br><br>2 中間投入<br>産出額×中間投入比率<br>中間投入比率は産業連関表による。<br>中間年は、全国値の動きで延長。  | 「照会資料」<br>県蚕糸園芸課<br>県水産試験場<br>「漁業・養殖業生産統計」<br>農林水産省<br>「漁業センサス」<br>農林水産省<br>「群馬県産業連関表」<br>県統計課<br>「国民経済計算」<br>内閣府                             |

| 項 目   | 推 計 方 法   | 基 礎 資 料  |
|---|---|--|
| 4 鉱業  | 1 産出額<br>全国産出額×従業者数の対全国比<br><br>2 中間投入<br>産出額×国の中間投入比率  | 「経済センサス」<br>総務省統計局、経済産業省<br>「国民経済計算」<br>内閣府  |
| 5 製造業<br>工業統計・<br>経済センサス分<br>(控除)2181砕石製造業  | 1 産出額<br>(製造品出荷額等－転売商品の仕入額＋在庫純増額－販売電力<br>収入) ×年度転換比率－在庫品評価調整額<br><br>$\left[ \begin{array}{l} \text{従業者3人以下事業所の出荷額等及び29人以下事業所の} \\ \text{在庫額について、補完推計した。} \end{array} \right]$ $\text{年度転換比率} = \frac{\text{生産指数} \times \text{産出物価 (年度計)}}{\text{生産指数} \times \text{産出物価 (暦年計)}}$ 在庫品評価調整額<br>$= \{ (\text{年末在庫額} - \text{年初在庫額}) - (\text{年末在庫額} \div \text{年末投入} \cdot \text{産出物価指数} - \text{年初在庫額} \div \text{年初投入} \cdot \text{産出物価指数}) \times \text{暦年投入} \cdot \text{産出物価指数} \} \times \text{年度転換比率}$ (29人以下事業所の在庫純増については、補完推計した)<br>在庫品評価調整額の年度転換比率<br>$= \frac{\text{在庫指数} \times \text{産出物価 (年度計)}}{\text{在庫指数} \times \text{産出物価 (暦年計)}}$ ※ 2181砕石製造業は上記の結果から控除した。<br><br>2 中間投入<br>(原材料使用額等－製造関連外注費－転売商品の仕入れ額<br>－発電用燃料費) ×年度転換比率＋間接費＋政府手数料<br>＋FISIM消費<br><br>$\left[ \begin{array}{l} \text{従業者3人以下事業所の原材料使用額について、出荷額} \\ \text{と同様に補完推計した。} \end{array} \right]$ $\text{年度転換比率} = \frac{\text{生産指数} \times \text{投入物価 (年度計)}}{\text{生産指数} \times \text{投入物価 (暦年計)}}$ 間接費＝産出額×間接費比率<br>政府手数料＝政府手数料産業分×産業別構成比<br>※ 2181砕石製造業は、産出額と同様に控除した。 | 「群馬県の工業」<br>「群馬県鉱工業指数」<br>県統計課<br>「工業統計表」<br>経済産業省<br>「経済センサス」<br>総務省統計局、経済産業省<br>「製造業部門別投入・産出物価<br>指数」<br>日本銀行<br>「産業連関表」<br>総務省<br>「国民経済計算」<br>内閣府   |
| 6 電気・ガス・水道・廃棄<br>物処理業<br>(1) 電気業<br>ア 発電分<br><br>イ 送配電分<br><br>(2) ガス業<br><br>(3) 水道業 | 1 産出額<br><br>(1)<br>ア 全国発電部門産出額×発電金額の対全国比<br><br>イ 全国送配電部門産出額×按分比率<br>$\text{H28以降按分比率} = \text{H27按分比率} \times \frac{\text{当該年の消費電力金額の対全国比}}{\text{H27の消費電力金額の対全国比}}$ $\text{H27以前按分比率} = \frac{\text{五電力に係る各県消費電力金額の総和}}{\text{全国消費電力金額}} \times \text{五電力に係る発電分以外の有形固定資産の県分割合}$<br><br>(2) ガス消費量×単価＋消費税<br><br>(3) 営業収入－受託工事収益－受水費＋消費税   | 「有価証券報告書」<br>各電力会社<br>各ガス供給会社<br>「電力調査統計」<br>資源エネルギー庁<br>「国勢調査」<br>総務省統計局<br>「推計人口」<br>各県<br>「電力調査統計」<br>資源エネルギー庁<br>「国勢調査」<br>総務省統計局<br>「推計人口」<br>各県<br>「照会資料」<br>各ガス供給事業所<br>県市町村課<br>「第3次産業活動指数」<br>経済産業省 |

| 項 目                                       | 推 計 方 法   | 基 礎 資 料  |
|---|---|--|
| (4) 廃棄物処理業                                | <p>(4) 全国産出額×年度転換比率<br/>×(従業者数×1人当たり現金給与)の対全国比</p> <p>2 中間投入</p> <p>(1)<br/>ア、イ 産出額×電力会社の中間投入比率+FISIM消費<br/>+政府手数料</p> <p>(2) 産出額×中間投入比率<br/>※中間投入比率は産業連関表による。<br/>中間年は、全国値の動きで延長。</p> <p>(3) 営業費用中の中間投入分-受注型ソフトウェア額<br/>+FISIM消費+政府手数料<br/>受注型ソフトウェア額=産出額<br/>×国の受注型ソフトウェア比率</p> <p>(4) 産出額×国の中間投入比率</p>                                 | <p>「企業物価指数」<br/>「投入物価指数」<br/>日本銀行<br/>「公営企業決算書」<br/>県企業局<br/>「市町村公営企業会計決算概況」<br/>県市町村課<br/>「国民経済計算」<br/>内閣府<br/>「経済センサス」<br/>総務省統計局、経済産業省<br/>「毎月勤労統計」<br/>厚生労働省<br/>「群馬県産業連関表」<br/>県統計課</p> |
| 7 建設業<br>(1) 土木工事<br>(2) 建築工事<br>(3) 補修工事 | <p>1 産出額</p> <p>(1)、(2)<br/>全国値(建設投資推計額)×出来高ベース工事費の対全国比</p> <p>(3) 建築工事・土木工事の産出額×建設補修率延長推計<br/>①</p> <p>①=産連建設補修率×当該年度建設補修率÷産連年度建設補修率<br/>② ③ ④</p> <p>②=「建設補修」÷(「建築」+「公共事業」+「その他の土木建設」)<br/>「」はいずれも産業連関表から</p> <p>④=元請完成工事高(維持・修繕)÷元請完成工事高(新設)</p> <p>2 中間投入<br/>産出額×国の中間投入比率</p>  | <p>「建設投資見通し」<br/>「建設総合統計」<br/>「建設工事施工統計調査」<br/>国土交通省<br/>「地方財政状況調査表」<br/>県財政課<br/>「固定資産の価格等の概要調書」<br/>県市町村課<br/>「国民経済計算」<br/>内閣府<br/>「群馬県産業連関表」<br/>県統計課</p>                                 |
| 8 卸売・小売業<br>(1) 卸売業<br>(2) 小売業            | <p>1 産出額</p> <p>(1) 全国値×卸売業年間販売額等の対全国比<br/>卸売業年間販売額等=<br/>(年間販売額-本支店間移動-製造業の販売事業所分)<br/>×マージン率+その他の収入額</p> <p>(2) 全国値×小売業年間販売額等の対全国比<br/>小売業年間販売額等=<br/>(年間販売額-本支店間移動)<br/>×マージン率+その他の収入額<br/>マージン率<br/>=「商業統計表」公表年のマージン率<br/>×「法人企業統計」による粗利益率の伸び率</p> <p>2 中間投入<br/>(1)、(2)<br/>産出額×中間投入比率<br/>※中間投入比率は産業連関表による。<br/>中間年は、全国値の動きで延長。</p> | <p>「商業統計調査」<br/>「商業販売統計年報・月報」<br/>「商業動態統計調査」<br/>経済産業省<br/>「法人企業統計」<br/>財務省<br/>「個人企業経済調査」<br/>総務省統計局<br/>「群馬県産業連関表」<br/>県統計課</p>  |

| 項 目   | 推 計 方 法   | 基 礎 資 料   |
|---|---|---|
| 9 運輸・郵便業<br>(1) 鉄道業<br>ア JR旅客、JR貨物<br>イ JR以外の鉄道・軌道、索道<br>(2) 道路運送業<br>ア 道路旅客業<br>イ 道路貨物輸送業<br><br>(3) 水運業<br>(4) 航空運輸業<br>(5) その他の運輸業<br><br>(6) 郵便業          | 1 産出額<br>(1)<br>ア 鉄軌道分営業収益全国値×乗車人員数の対全国比<br>イ 各私有鉄道収益+都道府県別索道旅客収入<br>(2)<br>ア 「陸運要覧」輸送収入<br>イ 全国産出額×年度転換比率<br>×自動車貨物輸送トン数の対全国比<br>(3) 全国産出額×年度転換比率<br>×(従業者数×1人あたり現金給与)の対全国比<br>(4) 全国産出額×年度転換比率<br>×(従業者数×1人あたり現金給与)の対全国比<br>(5) 以下ア～オ<br>ア 倉庫業<br>全国産出額×年度転換比率×普通倉庫保管残高の対全国比<br>イ 高速道路<br>道路別料金収入×道路延長キロの県分割合<br>ウ 有料道路<br>「照会資料」による。<br>エ 路外駐車場<br>全国産出額×年度転換比率×駐車場、駐車施設可能台数の対全国比<br>オ 自動車ターミナル<br>全国産出額×年度転換比率×ターミナル規模の対全国比<br>(6) 全国産出額×年度転換比率×従業者数の対全国比<br><br>2 中間投入<br>産出額×国の中間投入比率 | 「照会資料」<br>JR貨物高崎支店<br>各私有鉄道<br>「群馬県統計年鑑」<br>県統計課<br>「照会資料」<br>群馬運輸支局<br>県道路整備課<br>「陸運要覧」<br>群馬運輸支局<br>「自動車輸送統計年報」<br>国土交通省<br>「第3次産業活動指数」<br>経済産業省<br>「国民経済計算」<br>内閣府<br>「倉庫統計季報」<br>国土交通省<br>「経済センサス」<br>総務省統計局、経済産業省<br>「財務諸表」<br>高速道路機構<br>「鉄道輸送統計調査年報」<br>「自動車駐車場年報」<br>国土交通省 |
| 10 宿泊・飲食サービス業<br>(1) 飲食サービス業<br>(2) 旅館・その他の宿泊所  | 1 産出額<br>全国産出額×年度転換比率<br>×(従業者数×1人あたり現金給与)の対全国比<br>2 中間投入<br>産出額×国の中間投入比率   | 「国民経済計算」<br>内閣府<br>「経済センサス」<br>総務省統計局、経済産業省<br>「毎月勤労統計調査」<br>厚生労働省<br>「毎月勤労統計調査」<br>県統計課  |
| 11 情報通信業<br>(1) 電信・電話業<br>ア 電信・電話業<br><br>イ 電気通信に付随するサービス業、インターネット付随サービス業<br>(2) 放送業<br>ア 公共放送業<br>イ 民間放送業<br><br>ウ 有線放送業<br>(3) 情報サービス業<br>(4) 映像・音声・文字情報制作業 | 1 産出額<br>(1)<br>ア 全国産出額×年度転換比率×電話発信回数数の対全国比<br>イ 全国産出額×年度転換比率<br>×(従業者数×1人あたり現金給与)の対全国比<br>(2)<br>ア 受信料収入+交付金収入<br>イ 営業収入-代理店手数料+消費税<br>営業収入は「照会資料」による。<br>ウ、(3)、(4)<br>全国産出額×年度転換比率<br>×(従業者数×1人あたり現金給与)の対全国比<br>2 中間投入<br>産出額×国の中間投入比率  | 「国民経済計算」<br>内閣府<br>「業務報告書」、「財務諸表」<br>日本放送協会<br>「経済センサス」<br>総務省統計局、経済産業省<br>「毎月勤労統計調査」<br>厚生労働省<br>「毎月勤労統計調査」<br>県統計課<br>「照会資料」<br>NHK前橋放送局<br>群馬テレビ(株)<br>(株)エフエム群馬<br>「第3次産業活動指数」<br>経済産業省   |

| 項 目                           | 推 計 方 法   | 基 礎 資 料  |
|-------------------------------|---|--|
| 12 金融・保険業                     | 1 産出額   |  |
| (1) 金融業                       | (1)   |  |
| ア FISIM産出額                    | ア   |  |
|                               | (7) 民間金融機関借り手側<br>全国値×貸出残高の対全国比   | 「国民経済計算」<br>内閣府  |
|                               | (4) 民間金融機関貸し手側<br>全国値×預金残高の対全国比   | 「経済センサス」<br>総務省統計局、経済産業省   |
|                               | (9) 公的金融機関借り手側<br>全国値×貸出残高の対全国比   | 「都道府県別預金・現金・貸出金」<br>日本銀行   |
|                               | (エ) 公的金融機関貸し手側<br>全国値×預金残高の対全国比<br>※預金残高の対象機関：ゆうちょ銀行のみ  | 「ディスクロージャー誌」<br>ゆうちょ銀行等  |
| イ 受取手数料                       | イ   | 「財政融資資金月報」<br>財務省  |
|                               | (7) 仲介型民間金融機関<br>全国値×（貸出金残高+預金残高）の対全国比  | 「照会資料」<br>信用金庫等  |
|                               | (4) ゆうちょ銀行以外の仲介型公的金融機関<br>全国値×貸出残高の対全国比   |  |
|                               | (9) ゆうちょ銀行<br>全国値×（貸出金残高+預金残高）の対全国比   |  |
|                               | (エ) 非仲介型金融機関＝全国値×従業者数の対全国比  |  |
| ウ 日本銀行                        | ウ 全国値×従業者数の対全国比   |  |
| (2) 保険業                       | (2)   |  |
| ア 生命保険                        | ア   |  |
| (7) 生命保険会社                    | (7) 全国産出額×保有契約金額の対全国比   | 「農業協同組合要覧」<br>県農政課   |
| (4) 農協(共済事業)<br>(含む損保)        | (4) 共済事業総利益   | 「照会資料」<br>全労済本部  |
| (9) 全国共済農業協<br>同組合連合会         | (9) 全国産出額×保有契約金額の対全国比   | 「生命保険事業概況」<br>生命保険協会   |
| (エ) 全国労働者共済<br>生活協同組合連<br>合会  | (エ) 全国産出額×契約高の対全国比  | 「簡易生命保険に関する情報」<br>郵便貯金・簡易生命保険<br>管理機構  |
| (オ) かんぽ生命保険                   | (オ) 全国産出額×年度末保有契約金額の対全国比  | 「国民経済計算」<br>内閣府  |
| イ 年金基金                        | イ   |  |
| (7) 厚生年金基金・<br>企業年金連合会        | (7)、(4)、(オ)<br>全国産出額×加入者数の対全国比  | 「事業月報」「事業年報」<br>「被共済者加入数」<br>勤労者退職金共済機構  |
| (4) 適格退職年金                    | (9) 全国産出額×雇主負担額の対全国比  | 「照会資料」<br>群馬県国民年金基金  |
| (9) 勤労者退職金共<br>済機構            | (エ) 全国産出額×累計加入員数の対全国比   | 「事業月報」<br>厚生労働省  |
| (エ) 国民年金基金・<br>同連合会           |   | 「国民経済計算」<br>内閣府  |
| (オ) 確定給付企業年<br>金              |   | 「ディスクロージャー資料」<br>損害保険料率算出機構  |
| ウ 非生命保険                       | ウ   |  |
| (7) 本邦損害保険会<br>社、外国損害保<br>険会社 | (7) 正味収入保険料－正味支払保険金<br>－（責任準備金純増－財産運用純益）<br>・正味収入保険料<br>火災保険分+自動車保険分+自賠責保険分+その他保険<br>分<br>・火災保険分、自動車保険分、自賠責保険分<br>全国値×新契約保険料の対全国比<br>・その他<br>全国値×（火災保険分+自動車保険分+自賠責保<br>険分）の対全国比<br>・正味支払保険金<br>火災保険分+自動車保険分+自賠責保険分+その他保<br>険分 | 「照会資料」<br>火災共済協同組合<br>ぐんま共済共同組合<br>「群馬県農業共済事業要覧」<br>県農政部<br>群馬県農業共済組合<br>「照会資料」<br>群馬県農業共済組合 |

| 項 目   | 推 計 方 法  | 基 礎 資 料  |
|---|--|--|
| (イ) 火災共済協同組合<br>(ウ) 農業共済組合<br>(エ) 農業共済組合連合会<br><br>(カ) 農業共済事業<br><br>(キ) 交通災害共済事業<br>(ク) 信用保証協会<br>(ケ) 住宅ローン保証を提供する機関 | <ul style="list-style-type: none"> <li>・火災保険分、自動車保険分、自賠責保険分<br/>全国値×支払保険金の対全国比</li> <li>・その他<br/>全国値×（火災保険分＋自動車保険分＋自賠責保険分）の対全国比</li> </ul> (イ) 正味収入保険料－正味支出保険金<br>－（準備金増加額－資産運用純益）<br>(ウ) 正味収入保険料－正味支払保険金<br>(エ) {（共済掛金＋再共済手数料＋還付収入金）<br>－（還付支払金＋再保険料＋再共済掛金<br>＋支払無事戻金）}<br>－ {保険金＋支払備金純増額<br>－（再保険金＋再共済金）}<br>－準備金のうち保険契約者持分の責任準備金純増<br>＋財産運用純益<br>(カ)（共済掛金及び交付金＋連合会無事戻金<br>－支払無事戻金－保険料及び技術料＋賦課金）<br>－（共済金＋支払準備金純増額<br>－保険金及び診療補填金）<br>(キ)（共済掛金収入－未経過共済掛金純増額＋繰入金）<br>－共済見舞金<br>(ク) 業務費<br>(ケ) 全国値×（「1世帯当たりの負債現在高のうち住宅・土地の負債額（二人以上世帯）」<br>×「世帯数（二人以上世帯）」）の対全国比 | 「地方財政状況調査表」<br>県財政課<br><br>「群馬県信用保証協会レポート」<br>群馬県信用保証協会<br>「全国家計構造調査」<br>総務省<br>「国民経済計算」<br>内閣府  |
| 2 中間投入<br>産出額×国の中間投入比率  | 2 中間投入<br>産出額×国の中間投入比率   | 「国民経済計算」<br>内閣府<br>「経済センサス」<br>総務省統計局、経済産業省<br>「毎月勤労統計」<br>厚生労働省<br>「住宅・土地統計」<br>総務省統計局<br>「建築着工統計」<br>国土交通省<br>「住宅着工統計」<br>国土交通省<br>「建築物滅失統計」<br>国土交通省<br>「消費者物価指数」<br>総務省統計局<br>「第3次産業活動指数」<br>経済産業省<br>「住宅宿泊事業の宿泊実績について」<br>観光庁<br>「国家戦略特区 特区民泊について」<br>内閣府 |
| 13 不動産業<br>(1) 不動産仲介業<br>(2) 住宅賃貸業<br>(3) 不動産賃貸業  | 1 産出額<br>(1)、(3)<br>全国産出額×年度転換比率<br>×（従業者数×1人当たり現金給与）の対全国比<br><br>(2)家賃総額(延べ床面積×単価(1㎡当たり家賃))－民泊部分<br>＋住宅宿泊サービス支払額<br>家賃単価と延べ床面積を推計して、家賃総額を算出。<br>延べ床面積は「住宅・土地統計調査」による。<br>※中間年次は「建築着工統計」、「住宅着工統計」及び「建築物滅失統計」により補間・補外推計。<br>単価は「住宅・土地統計調査」による。<br>※中間年次は「消費者物価指数」により補間・補外推計。<br>民泊部分<br>全国値 ×（1人1泊当たり宿泊料×延べ宿泊者数(人泊)<br>＋1届出住宅当たり産出額×認定施設数）の対全国比<br>住宅宿泊サービス支払額<br>全国値 ×（1人1泊当たり宿泊料×延べ宿泊者数(人泊)<br>＋1届出住宅当たり産出額×認定施設数）の対全国比   | 「国民経済計算」<br>内閣府<br>「経済センサス」<br>総務省統計局、経済産業省<br>「毎月勤労統計」<br>厚生労働省<br>「住宅・土地統計」<br>総務省統計局<br>「建築着工統計」<br>国土交通省<br>「住宅着工統計」<br>国土交通省<br>「建築物滅失統計」<br>国土交通省<br>「消費者物価指数」<br>総務省統計局<br>「第3次産業活動指数」<br>経済産業省<br>「住宅宿泊事業の宿泊実績について」<br>観光庁<br>「国家戦略特区 特区民泊について」<br>内閣府 |
| 14 専門・科学技術・業務支援サービス<br>(1) 研究開発サービス<br>(2) 広告業<br>(3) 物品賃貸サービス業<br>(4) その他の対事業所サービス業                                  | 1 産出額<br>(1)、(2)、(3)、(4)<br>全国産出額×年度転換比率<br>×（従業者数×1人当たり現金給与）の対全国比   | 「国民経済計算」<br>内閣府<br>「経済センサス」<br>総務省統計局、経済産業省<br>「毎月勤労統計調査」<br>厚生労働省   |



| 項 目   | 推 計 方 法   | 基 礎 資 料   |
|---|---|---|
| (5) 獣医業<br>(6) 学術研究(政府)<br>(7) 自然・人文科学研究<br>機関(非営利)                     | (5) 全国産出額×獣医業に従事する獣医師数の対全国比<br>(6) 19(8)参照<br>(7) 20(3)参照<br><br>2 中間投入<br>(1)、(2)、(3)、(4)、(5)<br>産出額×国の中間投入比率<br>(6) 19(8)参照<br>(7) 20(3)参照  | 「毎月勤労統計調査」<br>県統計課<br>「獣医師の届出状況」<br>農林水産省   |
| 15 公務   | 1 産出額<br>19(5)参照<br><br>2 中間投入<br>19(5)参照   |   |
| 16 教育<br>(1) 教育<br><br>(2) 教育(政府)<br>(3) 教育(非営利)                        | 1 産出額<br>2 (1) 全国産出額×年度転換比率<br>× (従業者数×1人当たり現金給与) の対全国比<br>(2) 19(6)参照<br>(3) 20(1)参照<br><br>2 中間投入<br>(1) 産出額×国の中間投入比率<br>(2) 19(6)参照<br>(3) 20(1)参照   | 「国民経済計算」<br>内閣府<br>「経済センサス」<br>総務省統計局、経済産業省<br>「第3次産業活動指数」<br>経済産業省<br>「毎月勤労統計調査」<br>厚生労働省<br>「毎月勤労統計調査」<br>県統計課  |
| 17 保健衛生・社会事業<br>(1) 医療業<br><br><br>(2) 保健衛生業<br>(3) 社会福祉業<br><br>(4) 介護 | 1 産出額<br>(1) 総医療費＝保険適用となる傷病治療費＋保険適用外の支払い<br>ア 保険適用となる傷病治療費<br>(7) 公費負担分<br>社会保険診療報酬支払確定額のうち自衛官等、結核予防、<br>生活保護及び老人医療<br>(4) 保険者負担合計<br>社会保険診療報酬支払確定額のうち自衛官等、結核予防、<br>生活保護及び老人医療を除いた部分<br>＋国民健康保険給付額のうち保険者負担分(支払義務<br>額、高額療養費)<br>＋労災保険のうち療養(補償)給付<br>＋公務災害支払基金のうち療養給付<br>＋共済組合付加給付<br>＋組合健康保険付加給付<br>(7) 後期高齢者医療給付分<br>後期高齢者医療費合計(療養費、その他の保険の給付額)<br>(エ) 患者負担分<br>「国民医療費」(患者負担額)<br>×「年度統計」支部別管掌別診療報酬確定金額の対全国比<br>イ 保険適用外の支払い<br>(保険適用となる傷病治療費×(1+保険外診療比率))<br>－保険適用となる傷病治療費<br>＋新型コロナウイルス接種費用<br><br>(2)、(3)<br>全国産出額×年度転換比率<br>× (従業者数×1人当たり現金給与) の対全国比<br><br>(4) 介護サービス費用額の合計－福祉用具購入費－住宅改修費<br>＋市町村特別給付費用額 | 「人口動態統計」<br>「国民医療費」<br>「医療費の動向調査」<br>「後期高齢者医療事業<br>状況報告」<br>厚生労働省<br>「協会けんぽ月報」<br>全国健康保険協会<br>「照会資料」<br>群馬県社会保険診療報酬<br>支払基金<br>県国保援護課<br>県人事課<br>県総務事務管理課<br>県介護高齢課<br>薬務課<br>「年度統計」<br>全国社会保険診療報酬支払<br>基金<br>「労災保険事業概況」<br>群馬労働局<br>「国家公務員災害補償統計」<br>「国家公務員給与実態調査」<br>人事院<br>「健保組合決算見込み」<br>健康保険組合連合会<br>「経済センサス」<br>総務省統計局、経済産業省<br>「第3次産業活動指数」<br>経済産業省<br>「毎月勤労統計調査」<br>厚生労働省 |

| 項 目  | 推 計 方 法  | 基 礎 資 料  |                  |        |              |          |  |                |  |              |     |  |
|--|--|--|------------------|--------|--------------|----------|--|----------------|--|--------------|-----|--|
| (5) 保健衛生、社会福祉<br>(政府)<br>(6) 社会福祉(非営利)   | (5) 19(9)参照<br>(6) 20(4)参照<br>2 中間投入<br>(1)、(2)、(3)、(4)<br>産出額×国の中間投入比率<br>(5) 19(9)参照<br>(6) 20(4)参照  | 「毎月勤労統計調査」<br>県統計課<br>「介護保険事業状況報告」<br>厚生労働省<br>「国民経済計算」<br>内閣府   |                  |        |              |          |  |                |  |              |     |  |
| 18 その他のサービス業<br>(1) 自動車整備・<br>機械修理業<br><br>(2) 会員制企業団体<br>(3) 娯楽業<br>(4) 洗濯・理容・美容・<br>浴場業<br>(5) その他の対個人サー<br>ビス業<br>(6) 社会教育(政府)<br>(7) 社会教育(非営利)<br>(8) その他(非営利) | 1 産出額<br>(1)<br>ア 自動車整備業<br>全国産出額×年度転換比率×自動車保有台数の対全国比<br>イ 機械修理業<br>全国産出額×年度転換比率<br>×(従業者数×1人当たり現金給与)の対全国比<br><br>(2)、(3)、(4)、(5)<br>全国産出額×年度転換比率<br>×(従業者数×1人当たり現金給与)の対全国比<br><br>(6) 19(7)参照<br>(7) 20(2)参照<br>(8) 20(5)参照<br>2 中間投入<br>(1)、(2)、(3)、(4)、(5)<br>産出額×国の中間投入比率<br>(6) 19(7)参照<br>(7) 20(2)参照<br>(8) 20(5)参照   | 「国民経済計算」<br>内閣府<br>「自動車保有台数」<br>自動車検査登録情報協会<br>「第3次産業活動指数」<br>経済産業省<br><br>「経済センサス」<br>総務省統計局、経済産業省<br>「毎月勤労統計調査」<br>厚生労働省<br>「毎月勤労統計調査」<br>県統計課 |                  |        |              |          |  |                |  |              |     |  |
| 19 非市場生産者(政府)<br><br>(1) 下水道<br>(2) 廃棄物処理<br>(3) 水運施設管理<br>(4) 航空施設管理(国公<br>営)<br>(5) 公務<br>(6) 教育<br>(7) 社会教育<br>(8) 学術研究<br>(9) 保健衛生・社会事業                        | 非市場生産者(政府)は、営利活動を行わないとみなすため、営業<br>余剰は発生しない。したがって、費用の合計をもって産出額とす<br>る。<br>すなわち、<br>産出額=生産コスト(雇用者報酬+中間投入+固定資本減耗<br>+生産・輸入品に課される税)である。<br>ちなみに非市場生産者(政府)における供給面と需要面には以下の関<br>係がある。<br><table border="1" style="width: 100%; border-collapse: collapse;"> <tr> <td style="width: 50%; border: none;">1 雇用者報酬</td> <td style="width: 50%; border: none;">5 自己消費のためのサービス生産</td> </tr> <tr> <td style="border: none;">2 中間投入</td> <td style="border: none;">6 財貨・サービスの販売</td> </tr> <tr> <td style="border: none;">3 固定資本減耗</td> <td></td> </tr> <tr> <td style="border: none;">4 生産・輸入品に課される税</td> <td></td> </tr> <tr> <td style="border: none;">供給面(産出額=投入計)</td> <td style="border: none;">需要面</td> </tr> </table><br>1 産出額<br>各決算書等から該当項目を計上<br>2 中間投入<br>各決算書等の中間投入+FISIM消費額-ソフトウェア | 1 雇用者報酬  | 5 自己消費のためのサービス生産 | 2 中間投入 | 6 財貨・サービスの販売 | 3 固定資本減耗 |  | 4 生産・輸入品に課される税 |  | 供給面(産出額=投入計) | 需要面 | 「財政収支調査」<br>県統計課<br>「地方財政状況調査表」<br>県財政課・県市町村課<br>「決算に関する付属書類」<br>県会計局<br>「市町村の財政状況」<br>「市町村公営企業会計決算概況」<br>県市町村課<br>「照会資料」<br>県教育委員会<br>県自動車税事務所<br>「国民経済計算」<br>内閣府<br>「経済センサス」<br>総務省統計局、経済産業省 |
| 1 雇用者報酬  | 5 自己消費のためのサービス生産   |  |                  |        |              |          |  |                |  |              |     |  |
| 2 中間投入   | 6 財貨・サービスの販売   |  |                  |        |              |          |  |                |  |              |     |  |
| 3 固定資本減耗   |  |  |                  |        |              |          |  |                |  |              |     |  |
| 4 生産・輸入品に課される税   |  |  |                  |        |              |          |  |                |  |              |     |  |
| 供給面(産出額=投入計)   | 需要面  |  |                  |        |              |          |  |                |  |              |     |  |

| 項 目  | 推 計 方 法   | 基 礎 資 料  |
|--|---|--|
| 20 非市場生産者(非営利)<br>(1) 教育<br>(2) 社会教育<br>(3) 自然・人文科学研究機関<br>(4) 社会福祉<br>(5) その他 | 生産勘定の定義は、非市場生産者(政府)に準じる。<br>1 産出額<br>$\text{全国産出額} \times (\text{従業者数} \times 1\text{人あたり現金給与}) \text{の対全国比}$<br>2 中間投入 = 産出額 × 国の中間投入比率  | 「国民経済計算」<br>内閣府<br>「経済センサス」<br>総務省統計局、経済産業省<br>「毎月勤労統計調査」<br>厚生労働省<br>「毎月勤労統計調査」<br>県統計課<br>「学校基本調査報告書」<br>文部科学省 |
| 21 輸入品に課される税・関税  | 全国値 × 経済活動別県内総生産の「小計」の対全国比  | 「国民経済計算」<br>内閣府  |
| 22 (控除)総資本形成に係る消費税   | 支出系列で推計した総固定資本形成及び在庫変動の仕入税額控除できる消費税額の合計値を、同額一括控除する。   |  |
| 23 固定資本減耗  | 1 産業<br>$\text{産出額} \times \text{固定資本減耗比率(全国値)}$<br>2 非市場生産者(政府)<br>$\text{経済活動別産出額(固定資本減耗を除く)}$<br>$\times \text{国の経済活動別固定資本減耗額}$<br>$\div \text{国の経済活動別産出額(固定資本減耗を除く)}$<br>3 非市場生産者(非営利)<br>$\text{経済活動別産出額(固定資本減耗を除く)}$<br>$\times \text{国の経済活動別固定資本減耗額}$<br>$\div \text{国の経済活動別産出額(固定資本減耗を除く)}$ | 「国民経済計算」<br>内閣府  |

| 項 目             | 推 計 方 法  |   |  | 基 礎 資 料  |
|-----------------|--|---|--|--|
| 24 生産・輸入品に課される税 | 下表にそつて、特定の経済活動に格付ける。   |   |  | 「国税庁統計年報書」<br>国税庁<br>「関東信越国税局統計書」<br>関東信越国税局<br>「群馬県税務統計」<br>県税務課<br>「照会資料」<br>群馬運輸支局<br>県市町村課<br>「地方財政状況調査表」<br>県財政課・県市町村課<br>「決算の説明」<br>「租税及び印紙収入額調」<br>財務省<br>地方財政統計年報」<br>「出入国管理統計」<br>法務省<br>「住宅・土地統計」<br>「国勢調査」<br>総務省統計局<br>「国民経済計算」<br>内閣府 |
| 区 分             | 税 目  | 経済活動別格付   |  |  |
| 国               | 石油石炭税<br>酒税、たばこ税、たばこ特別<br>税、揮発油税<br>電源開発促進税<br>石油ガス税<br>航空機燃料税、とん税、特別<br>とん税<br>消費税、自動車重量税、印紙<br>収入、地価税、国際観光旅客<br>税のうち居住者企業負担分 | 鉱業<br>製造業<br>電気・ガス・水道・廃棄物処理業<br>卸売・小売業<br>運輸・郵便業<br><br>全産業 |  |  |
| 税<br>以<br>外     | 特定アルコール譲渡者納付<br>金<br>日本中央競馬会納付金  | 卸売・小売業<br><br>その他サービス                                       |  |  |
| 県               | 鉱区税<br>道府県たばこ税<br>軽油引取税<br>ゴルフ場利用税<br>地方消費税、不動産取得税、<br>固定資産税(特例分)、自動<br>車税、自動車取得税  | 鉱業<br>製造業<br>卸売・小売業<br>その他のサービス<br>全産業                      |  |  |
| 税<br>以<br>外     | 発電水利使用料<br>収益事業収入  | 電気・ガス・水道・廃棄物処理業<br>その他のサービス                                 |  |  |
| 市<br>町<br>村     | 鉱産税<br>市町村たばこ税<br>入湯税<br>固定資産税、軽自動車税、<br>特別土地保有税、都市計<br>画税、事業所税  | 鉱業<br>製造業<br>宿泊・飲食サービス業<br>全産業                              |  |  |
| 税<br>以<br>外     | 発電水利使用料<br>収益事業収入  | 電気・ガス・水道・廃棄物処理業<br>その他のサービス                                 |  |  |
| 25 (控除)補助金      | 全国値を総生産の対全国比で分割する。   |   |  | 「国民経済計算」<br>内閣府  |

2 県民所得の分配の項目

| 項  | 推 計 方 法  | 基 礎 資 料  |
|--|--|--|
| <p>1 雇用者報酬</p> <p>(1) 賃金・俸給</p> <p>ア 現金・現物給与</p> <p>(7) 農業</p> <p>(イ) 林業</p> <p>(ロ) 水産業</p> <p>(エ) 鉱業、製造業、電気・ガス・水道・廃棄物処理業、建設業、卸売・小売業、運輸・郵便業、宿泊・飲食サービス業、情報通信業、金融・保険業、不動産業、専門・科学技術・業務支援サービス業、教育(除く学校教職員)、保健衛生・社会事業、その他のサービス</p> <p>(オ) 公務</p> <p>(カ) 教育(うち学校教職員)</p> | <p>1</p> <p>(1) 各産業別・従業上の地位別就業者数は、国勢調査を基準とし、その他の調査で補間・補外する。</p> <p>ア</p> <p>(7) 農家分+農業法人事業体分<br/>農家分<br/>= 農家1戸当たり雇用労賃×販売農家戸数<br/>農業法人事業体分<br/>= 1人当たり雇用者報酬×農業法人雇用者数×賃金地域格差</p> <p>(イ) 林家分+林業法人事業体分<br/>林家分=林家1戸当たり雇用労賃×林家数<br/>林業法人事業体分=<br/>1人当たり雇用者報酬×林業法人雇用者数×賃金地域格差</p> <p>(ロ) 県内産出額×雇用労賃率<br/>雇用労賃率は国の産業連関表より、賃金・俸給/国内生産額</p> <p>(エ)</p> <p>a 県内常用雇用者分<br/>県内1人当たり現金給与×常用雇用者数<br/>(a) 県内1人当たり現金給与<br/>= (30人以上の1人当たり現金給与×30人以上の常用雇用者数 + 29人以下の1人当たり現金給与×29人以下の常用雇用者数) ÷ (30人以上の常用雇用者数 + 29人以下の常用雇用者数)<br/>(b) 常用雇用者数<br/>= { (県民就業者数×雇用者数割合 × (100-日雇割合) - 流出就業者) × 二重雇用比率 } ÷ 二重雇用比率<br/>= (本業以外の雇用者数(産業別) + 本業の雇用者数(産業別)) ÷ 本業の雇用者数(産業別)</p> <p>b 県外常用雇用者分<br/>県外1人当たり現金給与×県外常用雇用者<br/>(a) 県外1人当たり現金給与<br/>= (a) × (県外平均給与/県内平均給与)<br/>(b) 県外常用雇用者数<br/>= 流出就業者数×県外二重雇用比率</p> <p>(オ) 「財政収支調査」、「地方財政状況調査表」及び「照会資料」等により求める。</p> <p>(カ) 「財政収支調査」、「照会資料」及び「学校基本調査」等により求める。</p> | <p>「農業経営統計調査」<br/>農林水産省<br/>「法人企業統計」<br/>財務省<br/>「経済センサス」<br/>総務省統計局、経済産業省<br/>「毎月勤労統計調査」<br/>厚生労働省<br/>「林業経営統計調査」<br/>農林水産省<br/>「農林業センサス」<br/>農林水産省<br/>「産業連関表」<br/>総務省</p> <p>「毎月勤労統計調査」<br/>県統計課<br/>「賃金構造基本統計調査」<br/>厚生労働省<br/>「経済センサス」<br/>総務省統計局、経済産業省<br/>「民間給与実態調査」<br/>国税庁<br/>「国勢調査」<br/>総務省統計局<br/>「国民経済計算」<br/>内閣府<br/>「毎月勤労統計調査」<br/>厚生労働省<br/>「就業構造基本調査」<br/>総務省統計局</p> <p>「財政収支調査」<br/>県統計課<br/>「地方財政状況調査表」<br/>県財政課・県市町村課<br/>「照会資料」<br/>県人事課、警察本部<br/>「財政収支調査」<br/>県統計課<br/>「照会資料」<br/>県教育委員会<br/>「学校基本調査」<br/>文部科学省<br/>「賃金構造基本統計調査」<br/>厚生労働省</p> |

| 項 目                      | 推 計 方 法  | 基 礎 資 料  |
|--------------------------|--|--|
| (キ) 臨時・日雇                | (キ) 臨時・日雇の雇用者数×臨時・日雇1人当たり年間現金給与額<br>臨時・日雇の雇用者数<br>＝臨時・日雇の人数割合×産業別雇用者数×二重雇用率<br>臨時・日雇の1人当たり年間現金給与<br>＝臨時・日雇賃金比率<br>×常用雇用者の1人当たり現金給与 | 「国勢調査」<br>総務省統計局   |
| (ク) 農林水産業の有給家族従業者        | (ク) 農業有給家族従業者数×(ア)／農業雇用者数<br>＋林業有給家族従業者数×(イ)／林業雇用者数<br>＋水産業有給家族従業者数×(イ)／水産業雇用者数<br>※雇用者には役員を含む                                     | 「国勢調査」<br>総務省統計局   |
| イ 役員報酬(給与・賞与)            | イ 産業別1人当たり役員給与・賞与×役員数<br>1人当たり役員給与・賞与<br>＝1人当たり現金給与×役員と従業員の給与格差<br>役員数<br>＝県民就業者数×役員比率   | 「国勢調査」<br>総務省統計局<br>「国民経済計算」<br>内閣府  |
| ウ 議員歳費等                  | ウ 県議会議員歳費・委員報酬<br>＋市町村議会議員歳費・委員報酬＋国會議員歳費<br>＋一部事務組會議員歳費・委員報酬   | 「決算に関する付属書類」<br>県会計局<br>「照会資料」<br>県市町村課                                      |
| エ 給与住宅差額家賃               | エ (市中家賃(円/㎡)－給与住宅家賃(円/㎡))<br>×給与住宅床面積  | 「住宅・土地統計調査」<br>総務省統計局  |
| (2) 雇主の現実社会負担            | (2)  |  |
| ア 社会保障基金に係る雇主の現実社会負担     | ア 健康保険、厚生年金、労働保険、共済組合、公務災害補償基金、児童手当及び子ども手当、介護保険等   | 「事業年報」<br>全国健康保険協会   |
| イ その他の社会保険制度に係る雇主の現実社会負担 | イ 厚生年金基金、勤労者退職金共済機構、確定給付企業年金、退職一時金(民間分等)等  | 「厚生年金保険・国民年金事業年報」<br>「児童手当事業年報」<br>厚生労働省<br>「照会資料」<br>群馬労働局、各共済組合、<br>県介護高齢課 |
| (3) 雇主の帰属社会負担            | (3)  |  |
| ア 雇主の帰属年金負担              | ア (全国値×厚生年金保険の保険料収納済額の対全国比×内民転換比率)<br>－(確定給付型企業年金＋退職一時金(民間等))  | 「地方財政状況調査表」<br>県財政課・県市町村課  |
| イ 雇主の帰属非年金負担             | イ 退職一時金(政府分等)、公務災害補償費  | 「国税庁統計年報書」<br>国税庁  |
| 2 財産所得(受取)               | 2  |  |
| (1) 地方政府等                | (1)  |  |
| ア 利子                     | ア FISIM調整前受取利子＋FISIM貸し手側消費額<br>FISIM調整前受取利子<br>県および市町村の決算額等による。<br>FISIM貸し手側消費額<br>全国値×地方自治体歳出総額の対全国比                              | 「国民経済計算」<br>内閣府<br>「地方財政状況調査表」<br>県財政課・県市町村課<br>「決算に関する付属書類」<br>県会計局         |
| イ 法人企業の分配所得              | イ 財産運用収入－賃貸料(土地)＋公営住宅使用料   |  |
| ウ その他の投資所得               | ウ 全国値×損害保険会社準備、運用純益対全国比率<br>×非生命保険純保険料の制度部門別割合   | 「損害保険料率算出機構HP」<br>「日本損害保険協会HP」   |
| エ 賃貸料                    | エ 財産運用収入×(土地貸付料/財産運用収入)  |  |

| 項 目                                      | 推 計 方 法   | 基 礎 資 料  |
|--|---|--|
| (2) 家計<br>ア 利子                           | (2)<br>ア FISIM調整前受取利子+FISIM貸し手側消費額<br>FISIM調整前受取利子 = (7) + (イ) + (ウ)<br>(7) 預貯金利子 = a + b<br>a 一般預貯金利子<br>= 全国値×個人預貯金残高の対全国比<br>×預金残高個人分割合<br>b 社内預金利子<br>= 県内社内預金額×預金利子率の加重平均値<br>(イ) 有価証券利子<br>= 全国値×個人預金残高の対全国比<br>(ウ) 信託利子<br>= 全国値×預貯金残高の対全国比<br>FISIM貸し手側消費額<br>= 全国値×個人預金残高の対全国比 | 「国民経済計算」<br>内閣府<br>「国税庁統計年報書」<br>国税庁<br>「国勢調査」<br>総務省統計局<br>「都道府県別預金・現金・貸出金」<br>日本銀行                         |
| イ 配当<br>ウ その他の投資所得                       | イ 全国値×申告所得のうち配当所得の県割合(5年移動平均)<br>ウ (7) + (イ) + (ウ)<br>(7) 保険契約者に帰属する投資所得<br>= 生命保険の帰属収益+損害保険の帰属収益<br>+ 定型保証の帰属収益+保険契約者配当<br>+ 再保険の帰属収益<br>(イ) 年金受給権に係る投資所得<br>= 全国値×保険料収納済み額の対全国比<br>×内民転換比率<br>(ウ) 投資信託投資者に帰属する投資所得<br>= 全国値×(自県預金残高/全国預金残高)<br>×家計分の割合                                | 「照会資料」<br>県農政課<br>「群馬県信用保証協会HP」<br>「厚生年金保険・国民年金事業年報」<br>厚生労働省<br>「国民経済計算」<br>内閣府<br>「都道府県別預金・現金・貸出金」<br>日本銀行 |
| エ 賃貸料                                    | エ 個人企業の支払地代合計<br>×(国の粗受取土地賃貸料/国の粗支払土地賃貸料)<br>－土地税   | 日本銀行   |
| (3) 対家計民間非営利<br>団体<br>ア 利子               | (3)<br>ア FISIM調整前受取利子+FISIM貸し手側消費額<br>a FISIM調整前受取利子<br>= 全国値×従業者数の対全国比<br>b FISIM貸し手側消費額<br>= 全国値×従業者数の対全国比  | 「国民経済計算」<br>内閣府<br>「経済センサス」<br>総務省統計局、経済産業省  |
| イ 法人企業の分配所得<br>ウ 賃貸料<br>エ その他の投資所得       | イ 全国値×従業者数の対全国比<br>ウ 全国値×従業者数の対全国比－土地税<br>エ 全国値×準備、運用純益の対全国比率<br>×非生命保険純保険料の制度部門別割合   | 「損害保険料率算出機構HP」<br>「国民経済計算」<br>内閣府  |
| (4) 民間法人企業<br>ア 民間非金融法人企業<br>(7) 利子      | (4)<br>ア (7) FISIM調整前受取利子+FISIM貸し手側消費額<br>a FISIM調整前受取利子<br>= 全国値×営業余剰の対全国比<br>b FISIM貸し手側消費額<br>= Σ(各産業産出額×国の各産業FISIM/産出額)<br>×FISIM調整前受取利子の民間比率<br>※各産業は金融・保険業を除く各産業である。  |  |
| (イ) 法人企業の分配所得<br>(ウ) その他の投資所得<br>(エ) 賃貸料 | (イ) 全国値×営業余剰の対全国比<br>(ウ) 本邦及び外国損害保険の本県帰属収益<br>×非生命保険純保険料の制度部門別割合<br>+ 定型保証の本県帰属収益×分割比率<br>(エ) 全国値×土地評価額の対全国比－土地税  | 「固定資産の価格等の概要調査」  |

| 項 目                             | 推 計 方 法   | 基 礎 資 料   |
|---------------------------------|---|---|
| イ 民間金融機関<br>(7) 利子              | イ<br>(7) FISIM調整前受取利子＋FISIM貸し手側消費額<br>－FISIM借り手側産出額<br>a FISIM調整前受取利子<br>＝金融機関分＋生命保険分＋非生命保険分<br>b FISIM貸し手側消費額<br>＝全国値×金融・保険業産出額の対全国比<br>×FISIM調整前受取利子の民間比率<br>c FISIM借り手側産出額<br>＝全国値×金融機関貸出残高の対全国比   | 総務省<br>「国民経済計算」<br>内閣府<br>「金融経済統計月報」<br>日本銀行<br>「照会資料」<br>県農政課<br>群馬県農業共済組合 |
| (4) 法人企業の分配所得                   | (4) 全国値×営業余剰の対全国比<br>※法人企業の分配所得は「配当」と「準法人企業所得からの引き出し」及び「海外の直接投資に関する再投資収益」からなる。  |   |
| (ウ) その他の投資所得                    | (ウ) 保険契約者に帰属する投資所得<br>＋投資信託投資者に係る投資所得<br>a 保険契約者に帰属する投資所得<br>＝本邦及び外国損害保険分＋中小企業信用保険公庫分<br>(a) 本邦及び外国損害保険分<br>＝（本邦損害保険会社本県帰属収益<br>＋外国損害保険会社本県帰属収益）<br>×非生命保険純保険料の制度部門別割合<br>(b) 中小企業信用保険公庫分<br>＝全国値×中小企業信用保険公庫貸出残高対全国比<br>b 投資信託投資者に係る投資所得<br>＝投資信託投資者に帰属する投資所得の支払<br>×（自県預金残高/全国預金残高）－2 (2) ウ(ウ) |   |
| (5) 公的企業<br>ア 公的非金融企業<br>(7) 利子 | (5)<br>ア<br>(7) （非金融法人企業FISIM調整前受取利子<br>＋FISIM貸し手側消費額）<br>×非金融法人企業FISIM調整前受取利子の公的比率<br>非金融企業FISIM調整前受取利子 ＝ a ＋ b<br>a 民間分<br>全国値×営業余剰対全国比<br>b 公的分<br>前年度値×国値増加率<br>FISIM貸し手側消費額 ＝<br>Σ（県の各産業産出額<br>×国の各産業貸し手側FISIM消費額/産出額）<br>－個人企業FISIM消費額<br>※各産業は金融・保険業を除く各産業である。                           | 「国民経済計算」<br>内閣府   |
| (4) 法人企業の分配所得                   | (4) 前年度値×全国値の増加率  |   |
| (ウ) その他の投資所得                    | (ウ) ゼロ計上（国値がゼロなので）  |   |
| (エ) 賃貸料                         | (エ) 前年度値×全国値の増加率  |   |
| イ 公的金融機関<br>(7) 利子              | イ<br>(7) FISIM調整前受取利子<br>＋FISIM貸し手側消費額－FISIM借り手側産出額<br>a FISIM調整前受取利子<br>＝金融機関＋生命保険＋非生命保険<br>b FISIM借り手側産出額<br>＝全国値×公的仲介型金融機関貸出残高の対全国比<br>c FISIM貸し手側消費額<br>＝全国値×金融・保険業算出額の対全国比<br>×金融機関FISIM調整前受取利子の公的比率   | 「ゆうちょ銀行HP」<br>「照会資料」<br>関東財務局<br>「金融経済統計月報」<br>日本銀行                         |
| (4) 法人企業の分配所得                   | (4) 全国値×従業者数の対全国比   |   |



| 項 目                                     | 推 計 方 法  | 基 礎 資 料  |
|---|--|--|
| (ウ) その他の投資所得<br>(6) 個人企業                | (ウ) ゼロ計上（国値がゼロなので）<br>(6) 家計に一括して計上する。   |  |
| 3 財産所得(支払)                              | 3  |  |
| (1) 地方政府等<br>ア 利子                       | (1) 利子、賃貸料について計上。<br>ア FISIM調整前支払利子－FISIM借り手側消費額<br>a FISIM調整前支払利子<br>「地方財政状況調査表」等による。<br>b FISIM借り手側消費額<br>全国値×貸付金残高の対全国比<br>※財政投融资特別会計、地方公共団体金融機構<br>の地方公共団体への貸付金残高                            | 「地方財政状況調査表」<br>県財政課・縣市町村課  |
| イ 賃貸料                                   | イ 「財政収支調査」、「地方財政状況調査表」及び「市町村<br>の財政状況」等による。  |  |
| (2) 家計                                  | (2) FISIM調整前支払利子－FISIM借り手側消費額<br>a FISIM調整前支払利子<br>＝全国値×負債現在高の対全国比<br>※負債残高は二人以上世帯のもの<br>b FISIM借り手側消費額<br>＝全国値×貸出残高「個人(運転資金)」の対全国比  | 「国民経済計算」<br>内閣府<br>「全国消費実態調査」<br>総務省   |
| (3) 対家計民間非営利<br>団体<br>ア 利子              | (3)<br>ア FISIM調整前支払利子－FISIM借り手側消費額<br>a FISIM調整前支払利子<br>＝全国値×従業者数の対全国比<br>b FISIM借り手側消費額<br>＝全国値×従業者数の対全国比   | 「国民経済計算」<br>内閣府<br>「経済センサス」<br>総務省統計局、経済産業省  |
| イ 賃貸料                                   | イ 賃貸料(土地賃貸料のみ)<br>＝全国値×従業者数の対全国比－土地税   |  |
| (4) 民間法人企業<br>ア 民間非金融法人企<br>業<br>(ア) 利子 | (4)<br>ア<br>(ア) ( FISIM調整前支払利子－FISIM借り手側消費額 )<br>×FISIM調整前支払利子の民間比率<br>a FISIM調整前支払利子<br>＝全国値×営業余剰の対全国比<br>b FISIM借り手側消費額<br>＝Σ(各産業産出額×国の各産業FISIM/産出額)<br>－個人企業FISIM<br>※各産業は金融・保険業を除く各産業である。    | 「国民経済計算」<br>内閣府  |
| (イ) 法人企業の分配<br>所得<br>(ウ) 賃貸料            | (イ) 全国値×営業余剰の対全国比<br><br>(ウ) 全国粗支払土地賃貸料×法人決定価格の対全国比<br>－土地税  | 「固定資産の価格等の概要調書」<br>総務省   |
| イ 民間金融機関<br>(ア) 利子                      | イ<br>(ア) FISIM調整前支払利子－FISIM借り手側消費額<br>＋FISIM貸し手側産出額<br>a FISIM調整前支払利子<br>＝金融機関＋生命保険＋非生命保険<br>b FISIM借り手側消費額<br>＝全国値×金融・保険業産出額の対全国比<br>×FISIM調整前支払利子の民間比率<br>c FISIM貸し手側産出額<br>＝全国値×金融機関預金残高の対全国比 | 「地方財政状況調査表」<br>縣市町村課<br>「農業協同組合要覧」<br>県農政課<br>「照会資料」<br>群馬県農業共済組合<br>「国民経済計算」<br>内閣府<br>「金融経済統計月報」<br>日本銀行 |

| 項 目                             | 推 計 方 法   | 基 礎 資 料                    |                          |
|---------------------------------|---|----------------------------|--------------------------|
| (4) 法人企業の分配所得                   | (4) 全国値×営業余剰の対全国比   | 「厚生年金保険・国民年金事業年報」<br>厚生労働省 |                          |
| (7) その他の投資所得                    | (7) a + b + c<br>a 保険契約者に帰属する投資所得<br>= 民間生命保険の帰属分 + 民間非生命保険の帰属分<br>+ 民間定型保証の帰属収益 + 民間保険契約者配当<br>b 年金受給権に係る投資所得<br>= 全国値×保険料収納済み額の対全国比×内民転換比率<br>c 投資信託投資者に帰属する投資所得<br>= 全国値×預金残高の対全国比   |                            |                          |
| (エ) 賃貸料                         | (エ) 全国粗支払土地賃貸料×法人決定価格の対全国比<br>- 土地税   |                            |                          |
| (5) 公的企業<br>ア 公的非金融企業<br>(7) 利子 | (5)<br>ア<br>(7) (非金融企業FISIM調整前支払利子<br>- FISIM借り手側消費額)<br>× FISIM調整前支払利子の公的比率<br>a 非金融企業FISIM調整前支払利子 = (a) + (b)<br>(a) 民間分<br>全国値×営業余剰対全国比<br>(b) 公的分<br>前年度値×全国値増加率<br>b FISIM借り手側消費額<br>= Σ (各産業産出額×国の各産業FISIM/産出額)<br>- 個人企業FISIM<br>※各産業は金融・保険業を除く各産業である。 |                            |                          |
| (4) 法人企業の分配所得                   | (4) 前年度値×全国値の増加率  |                            |                          |
| (7) 賃貸料                         | (7) 全国値×営業余剰の対全国比   |                            |                          |
| イ 公的金融機関<br>(7) 利子              | (7) 金融機関FISIM調整前支払利子<br>- FISIM借り手側消費額 + FISIM貸し手側産出額<br>a FISIM調整前支払利子<br>= 金融機関 + 生命保険 + 非生命保険<br>b FISIM借り手側消費額<br>= 全国値×金融・保険業産出額の対全国比<br>× 金融機関FISIM調整前支払利子の公的比率<br>c FISIM貸し手側産出額<br>= 全国値×公的仲介型金融機関預金残高の対全国比   |                            |                          |
| (4) 法人企業の分配所得                   | (4) 全国値×公的金融機関従業者数の対全国比   |                            | 「経済センサス」<br>総務省統計局、経済産業省 |
| (7) その他の投資所得                    | (7) a + b + c<br>a 保険契約者に帰属する投資所得<br>全国値×保険契約額の対全国比<br>b 年金受給権に係る投資所得<br>全国値×保険料収納済み額の対全国比×内民転換比率<br>c 投資信託投資者に帰属する投資所得<br>ゼロ計上 (全額民間金融機関に計上)   |                            |                          |
| (エ) 賃貸料                         | (エ) ゼロ計上  |                            |                          |
| (6) 個人企業<br>ア 農林水産業<br>(7) 利子   | (6)<br>ア<br>(7) FISIM調整前支払利子 - FISIM借り手側消費額<br>a FISIM調整前支払利子<br>= 全国値×農業協同組合貸出残高の対全国比<br>b FISIM借り手側消費額<br>= 全国値×農業協同組合貸出残高の対全国比   | 「国民経済計算」<br>内閣府            |                          |

| 項 目  | 推 計 方 法  | 基 礎 資 料  |
|--|--|--|
| <p>(i) 賃貸料</p> <p>イ その他の産業<br/>(7) 利子</p> <p>(i) 賃貸料</p> <p>ウ 持ち家<br/>(7) 利子</p> <p>(i) 賃貸料</p>                            | <p>(i) (家計の支払粗賃貸料－家計分土地税)<br/>×農林水産業分比率<br/>a 家計の支払粗賃貸料 = (a) + (b) + (c)<br/>(a) 農林水産業の支払粗賃貸料<br/>借入耕地面積×1aあたり賃貸料<br/>(b) 非農林水産業の支払粗賃貸料<br/>併用借地戸数×1世帯あたり地代<br/>(c) 持ち家の支払粗賃貸料<br/>専用住宅借地戸数×1世帯あたり地代<br/>b 農林水産業分比率 = (a)/家計の支払粗賃貸料</p> <p>イ</p> <p>(7) FISIM調整前支払利子－FISIM借り手側消費額<br/>a FISIM調整前支払利子<br/>=全国値×個人企業数(農林水産業を除く)の対全国比<br/>b FISIM借り手側消費額<br/>=全国値×個人企業数(農林水産業を除く)の対全国比</p> <p>(i) 賃貸料<br/>(家計の支払粗賃貸料－家計分土地税)<br/>×非農林水産業分比率<br/>非農林水産業分比率<br/>=ア(i)a(b)/家計の支払粗賃貸料</p> <p>ウ</p> <p>(7) FISIM調整前支払利子－FISIM借り手側消費額<br/>a FISIM調整前支払利子<br/>=全国値×貸出残高の対全国比<br/>b FISIM借り手側消費額<br/>=全国値×貸出残高の対全国比</p> <p>(i) (家計の支払粗賃貸料－家計分土地税)<br/>×持ち家分比率<br/>持ち家分比率<br/>=ア(i)a(c)/家計の支払粗賃貸料</p> | <p>「農林業センサス」<br/>農林水産省<br/>「照会資料」<br/>日本不動産研究所<br/>「国勢調査」<br/>総務省統計局<br/>「家計調査」<br/>総務省統計局<br/>「住宅・土地統計調査」<br/>「全国消費実態調査」<br/>総務省統計局<br/>「地方財政状況調査表」<br/>県市町村課<br/>「照会資料」<br/>住宅金融支援機構<br/>「地方財政状況調査表」<br/>県市町村課</p> |
| <p>4 企業所得</p> <p>(1) 民間法人企業<br/>〔法人企業の分配〕<br/>所得受払後</p> <p>(2) 公的企業</p> <p>(3) 個人企業<br/>ア 農林水産業<br/>イ その他の産業<br/>ウ 持ち家</p> | <p>営業余剰+受取財産所得－支払財産所得と定義する。</p> <p>(1) 非金融法人企業と金融機関ごとに<br/>営業余剰+受取財産所得－支払財産所得</p> <p>(2) 国営企業については、全国値の按分及び直接照会による。<br/>県・市町村関係は決算書による。<br/>(金融と非金融の別に推計。)</p> <p>(3) 営業余剰・混合所得－支払財産所得</p>   | <p>「国民経済計算」<br/>内閣府<br/>「財政収支調査」<br/>県統計課<br/>「市公営企業会計決算概況」<br/>県市町村課</p> <p>「市町村の財政状況」<br/>県市町村課<br/>「公営企業決算書」<br/>県企業局<br/>「地方財政状況調査表」<br/>県財政課<br/>「照会資料」<br/>県税務課</p>  |

| 項 目         | 推 計 方 法   | 基 礎 資 料  |
|-------------|---|--|
| 5 営業余剰・混合所得 | 総生産－固定資本減耗－(生産・輸入品に課される税－補助金)<br>－雇用人報酬と定義する。   |  |
| (1) 民間法人企業  | (1)   | 「国民経済計算」   |
| ア 民間金融法人企業  | ア 民間金融・保険業営業余剰<br>金融・保険業営業余剰－公的金融法人企業営業余剰   | 内閣府  |
| イ 民間非金融法人企業 | イ 民間非金融法人企業<br>県内営業余剰－(個人企業営業余剰＋公的企業営業余剰<br>＋民間金融法人企業営業余剰)  |  |
| (2) 公的企業    | (2)   |  |
| ア 公的金融法人企業  | ア 金融機関ごとに<br>全国値×対全国比<br>※対全国比は、貸出残高等による。   |  |
| イ 公的非金融法人企業 | イ 国公営企業については、全国値の按分及び直接照会による。県・市町村関係は決算書による。  |  |
| (3) 個人企業    | (3)   |  |
| ア 農林水産業     | ア (農林水産業純生産－雇用人報酬) × 国の個人企業混合所得 / 国の営業余剰・混合所得<br>国の個人企業混合所得<br>＝ 国の個人企業所得 × 営業余剰転換比率  | 「農林業センサス」<br>農林水産省<br>「国民経済計算」<br>内閣府                    |
| イ その他の産業    | イ 本業営業余剰＋内職営業余剰＋兼業営業余剰<br>本業営業余剰<br>＝ 1 個人企業当たり本業営業余剰 × 個人企業数<br>1 個人企業当たり本業営業余剰<br>＝ 全国値 × 所得格差<br>所得格差は「国税庁統計年報書」により求める。<br>個人企業数<br>＝ 業主数－内職者数<br>内職営業余剰<br>＝ 1 個人企業当たり本業営業余剰 × 内職比率 × 内職者数<br>兼業営業余剰<br>＝ 本業営業余剰 × 兼業比率 | 「国勢調査」<br>総務省統計局<br>「国民経済計算」<br>内閣府<br>「国税庁統計年報書」<br>国税庁 |
| ウ 持ち家       | ウ 持ち家帰属家賃 × 営業余剰比率  | 「国民経済計算」<br>内閣府<br>「住宅・土地統計調査」<br>総務省統計局                 |

3 県内総生産(支出側)の項目

| 項 目  | 推 計 方 法   | 基 礎 資 料   |
|--|---|---|
| <p>1 民間最終消費支出</p> <p>(1) 家計最終消費支出</p> <p>ア 2人以上世帯</p> <p>イ 単身者</p> <p>ウ 加算項目</p> <p>(7) 金融機関の帰属サービス</p> <p>(イ) 家賃</p> <p>(ロ) 非生命保険のサービス料</p> <p>(エ) 自動車購入額</p> <p>(オ) 医療費</p> <p>(カ) 介護費</p> <p>(2) 対家計民間非営利団体最終消費支出</p> | <p>(1)</p> <p>ア 2人以上の全世帯の1世帯当たり費目別消費支出<br/>×人員調整係数<br/>×全国家計構造調査(2人以上一般世帯)の修正率<br/>×2人以上一般世帯数×補正係数</p> <p>イ 2人以上の全世帯の1世帯当たり費目別消費支出<br/>×全国家計構造調査(単身世帯)の修正率<br/>×単身世帯数×補正係数<br/>※但し、「家計調査」では的確に把握できないため、別途ウで推計する加算項目や、消費支出とみなされない贈与金や仕送りなど、を除いて推計する。</p> <p>ウ</p> <p>(7) a + b + c + d</p> <p>a 生命保険のサービス料<br/>生命保険業の産出額</p> <p>b 年金基金のサービス料<br/>年金基金の産出額</p> <p>c 証券手数料<br/>全国値×(2人以上の全世帯1世帯当たり貯蓄現在高のうちの有価証券×世帯数)の対全国比</p> <p>d FISIM消費額<br/>消費者家計借り手側FISIM消費額<br/>+消費者家計貸し手側FISIM消費額</p> <p>(イ) 住宅賃貸業の産出額</p> <p>(ロ) 非生命保険産出額×家計分割合</p> <p>(エ) 全国の自動車の家計消費支出額<br/>×自動車購入額の対全国比</p> <p>(オ) 医療業産出額の推計過程での自己負担分</p> <p>(カ) 介護サービス業産出額の推計過程での自己負担分</p> <p>(2) 対家計民間非営利サービス生産者の自己消費額<br/>非市場生産者(非営利)部門の産出額<br/>-財貨・サービスの販売<br/>-自己勘定総固定資本形成(R&amp;D)<br/>※財貨・サービスの販売は生産系列推計時に、産出額と同様に全国値を按分して求める。</p> | <p>「家計調査」<br/>「家計消費状況調査」<br/>「全国家計構造調査」<br/>「国勢調査」<br/>総務省統計局</p> <p>「国民経済計算」<br/>内閣府<br/>「産業連関表」<br/>総務省<br/>「税務統計」<br/>県税務課<br/>「学校基本調査」<br/>県統計課<br/>「福祉行政報告例」<br/>厚生労働省<br/>「消費者物価指数」<br/>「小売物価統計」<br/>総務省統計局</p> |
| <p>2 地方政府等最終消費支出</p> <p>(1) 県</p> <p>(2) 市町村</p> <p>(3) 地方社会保障基金</p>   | <p>非市場生産者(政府)の産出額-財貨・サービスの販売<br/>-自己勘定総固定資本形成(R&amp;D)+現物社会移転<br/>現物社会移転<br/>=医療・介護保険(給付分)+公費負担医療給付+教科書購入費<br/>+戦傷病者無賃乗車船負担金+震災時等借り上げ仮設住宅家賃</p>   | <p>「照会資料」<br/>教科書特約供給所<br/>県子育て支援課<br/>「ぐんまの学校統計」<br/>県統計課<br/>「市町村地方財政状況調査表」<br/>県市町村課</p>   |
| <p>3 県内総資本形成</p> <p>(1) 総固定資本形成</p> <p>ア 民間 (7) 住宅</p>   | <p>消費税込みで推計し、投資過大評価となっている税額控除分を差し引く。ここで推計した税額控除は、総資本形成に係る消費税として生産側の控除項目に計上する。<br/>コンピュータ・ソフトウェア及びR&amp;Dを計上する。</p> <p>(1)</p> <p>ア(7) 県内住宅投資額-公的住宅分<br/>県内住宅投資額<br/>= (民間住宅(改装・改修以外)+公的住宅)<br/>×出来高ベース居住用建築物工事費対全国比<br/>+民間住宅(改装・改修)<br/>×民間建築住宅維持・修繕工事費の対全国比</p>   | <p>「建設投資見通し」<br/>「建設総合統計年度報」<br/>「建築着工統計」<br/>「建設工事統計」<br/>国土交通省<br/>「国民経済計算」<br/>内閣府</p>   |

| 項              | 推 計 方 法  | 基 礎 資 料  |
|----------------|--|--|
| (イ) 企業設備       | (イ)<br>a その他の建物・構築物及び機械・設備の製造業分<br>全国値×(有形固定資産取得額+建設仮勘定)の対全国比<br>b その他の建物・構築物及び機械・設備の製造業以外分<br>県総生産×投資額比率<br>投資額比率=その他の建物・構築物及び機械・設備の<br>製造業以外分の投資額÷全国総生産<br>c 育成生物資源<br>全国値×(果実+乳牛+その他の畜産)の対全国比<br>d 研究・開発及びコンピュータ・ソフトウェア<br>県総生産×投資額比率<br>投資額比率=研究・開発及びコンピュータ・ソフト<br>ウェアの投資額÷全国総生産<br>e 娯楽作品原本<br>全国値×(放送業産出額+映像・音声・文字情報制作業<br>産出額)-(NHKの受信料収入+交付金収<br>入)の対全国比<br><br>控除額=消費税込みの投資額×投資税額控除比率 | 「国民経済計算」<br>内閣府<br>「工業統計調査」<br>県統計課<br>「生産農業所得統計」<br>農林水産省<br>「第三次産業活動指数」<br>経済産業省<br>「経済センサス」<br>総務省統計局、経済産業省 |
| イ 公的<br>(7) 住宅 | イ<br>(7)<br>a 国<br>(a) 群馬県内合同宿舍建設費<br>「照会資料」による。<br>(b) 合同庁舎以外の出先機関の住宅建設費<br>「財政収支調査」による。<br>(c) 公営企業住宅投資<br>住宅投資-仕入に係る税額控除<br>仕入に係る税額控除<br>=住宅投資×税額控除比率<br>b 県<br>「地方財政状況調査表」による。<br>c 市町村<br>「市町村普通会計決算概況集計表」及び「地方財政状況<br>調査表」による。   | 「照会資料」<br>関東財務局前橋財務事務所<br>「財政収支調査」<br>県統計課<br>「地方財政状況調査表」<br>県財政課・県市町村課<br>「市町村普通会計決算概況集計表」<br>県市町村課           |
| (イ) 企業設備       | (イ) a+b+c+d+e<br>a 国公的企業<br>企業設備投資-仕入に係る税額控除<br>企業設備投資<br>=有形固定資産の増加-土地分-住宅投資<br>仕入に係る税額控除<br>=企業設備投資×税額控除比率<br>b 県公的企業<br>有形固定資産の増加-土地分+控除対象外消費税<br>c 市町村公的企業<br>建設改良費-仕入に係る税額控除<br>仕入に係る税額控除<br>=建設改良費×税額控除比率<br>d 娯楽作品原本<br>投資額×(放送業産出額+映像・音声・文字情報制作業<br>産出額)の対全国比<br>e R&D額<br>(a+b+c)<br>×国の公的企業R&D投資額/国の公的企業設備   | 「財政収支調査」<br>県統計課<br>「公営企業決算書」<br>県企業局<br>「市町村公営企業決算概況」<br>県市町村課<br>「病院事業決算書」<br>県病院局総務課<br>「国民経済計算」<br>内閣府     |

| 項  | 推 計 方 法  | 基 礎 資 料   |
|--|--|---|
| <p>(ウ) 一般政府(中央政府等・地方政府等)</p> <p>(2) 在庫品変動<br/>ア 民間企業</p> <p>イ 公的(公的企業・一般政府)</p>  | <p>(ウ) a+b+c+コンピュータ・ソフトウェア及びR&amp;D額</p> <p>a 国<br/>公共事業費－用地費－補償金の類＋施設費の類<br/>－無体財産権購入費－施設費のうちその他<br/>＋施設施工旅費－住宅投資<br/>＋県外の営繕工事事務所を通して県内に投資された建設<br/>工事費(用地費・補償費を除く)</p> <p>b 県<br/>(a) 一般財政投資<br/>投資的経費のうち諸団体への補助金を除いた額<br/>－住宅分<br/>－(用地費－住宅分用地費)<br/>－投資的経費のうち人件費<br/>＋(独立行政法人の投資額－住宅投資額)</p> <p>(b) 下水道<br/>工事請負費</p> <p>c 市町村・一部事務組合<br/>(a) 一般財政投資<br/>b(a)に準じる。<br/>(b) 下水道<br/>b(b)に準じる。</p> <p>d コンピュータ・ソフトウェア及びR&amp;D額<br/>(a+b+c) × 国のコンピュータ・ソフトウェア及びR&amp;D<br/>／国の総固定資本形成額</p> <p>(2)<br/>ア 実質在庫変動×在庫変動デフレーター<br/>実質在庫変動<br/>＝年度末実質在庫残高－前年度末実質在庫残高<br/>実質在庫残高<br/>＝名目在庫残高／在庫残高デフレーター<br/>名目在庫残高<br/>＝国の名目在庫残高×産出額小計の対全国比<br/>※ここで用いる産出額の小さいは、市場生産者と非市場生産<br/>者(非営利)の産出額の合計である。</p> <p>イ アに準じる。<br/>※ここで用いる産出額の小さいは、非市場生産者(政府)の産<br/>出額である。</p> | <p>「財政収支調査」<br/>県統計課</p> <p>「地方財政状況調査表」<br/>県財政課・県市町村課</p> <p>「決算に関する付属書類」<br/>県会計局</p> <p>「市町村公営企業決算概況」<br/>県市町村課</p> <p>「群馬県内建設工事費」<br/>関東地方整備局</p> <p>「国民経済計算」<br/>内閣府</p> |
| <p>4 財貨・サービスの移出入<br/>(純)・統計上の不突合</p> <p>(1) 財貨・サービスの移出入(純)(FISIMを除く)</p> <p>ア 移出(FISIMを除く)</p> <p>イ 移入(FISIMを除く)</p> <p>(2) FISIMの移出入(純)</p> | <p>(1)</p> <p>ア 経済活動別産出額×産業連関表の移出率<br/>産業連関表の移出率＝移出額／生産額</p> <p>イ 経済活動別需要額×産業連関表の移入率<br/>経済活動別需要額<br/>＝(中間投入額＋民間最終消費支出額＋一般政府の最終消<br/>費支出額＋総資本形成額)×産業連関表の列構成比<br/>産業連関表の移入率<br/>＝移入額／県内需要合計</p> <p>(2) FISIM県内産出額－FISIM県内消費額</p>  | <p>「群馬県産業連関表」<br/>県統計課</p>  |

| 項             | 推 計 方 法  | 基 礎 資 料 |
|---------------|--|---------|
| (3) 統計上の不突合   | (3) 県内総生産(支出側)<br>- (民間最終消費支出+地方政府等最終消費支出<br>+ 県内総資本形成+財貨・サービスの移出入(純))<br>財貨・サービスの移出入(純)<br>=財貨・サービスの移出(FISIMを除く)<br>-財貨・サービスの移入(FISIMを除く)<br>+著作権等サービス移出入(純)<br>+FISIMの移出入(純) |         |
| 参考 県外からの所得(純) | 県民所得-県内所得(要素費用表示の県内純生産)  |         |



4 県内総生産(生産側)の連鎖方式(平成27暦年連鎖価格)による実質化

| 項   | 推 計 方 法   | 基 礎 資 料         |
|-----|---|-----------------|
| 全項目 | <p>連鎖方式の基本算式は、</p> $LV_t = \frac{\sum_i P_{t-1}^i Q_t^i}{\sum_i P_{t-1}^i Q_{t-1}^i} \times LV_{t-1}$ <p style="text-align: right;"> <math>L V_t</math> : t年度の実質値(連鎖方式)<br/> <math>P_t^i</math> : i財のt年度の価格指数<br/> <math>Q_t^i</math> : i財のt年度の実質値         </p> <p>であり、計算手順の概略は、以下のとおりである。</p> <p>①t年度の前年度基準の実質産出額<br/>           = t年度の名目産出額<br/>           / (t年度の産出デフレーター / t-1年度の産出デフレーター)</p> <p>②t年度の前年度基準の実質中間投入<br/>           = t年度の名目中間投入<br/>           / (t年度の中間投入デフレーター / t-1年度の中間投入デフレーター)</p> <p>③t年度の前年度基準の実質総生産<br/>           = t年度の前年度基準の実質産出額<br/>           - t年度の前年度基準の実質中間投入</p> <p>④t年度の前年度基準の実質総生産の対前年度増減率<br/>           = t年度の前年度基準の実質総生産 / t-1年度の名目総生産</p> <p>⑤t年度の連鎖方式の実質総生産の一次推計値<br/>           (推計開始年は平成23年度)<br/>           = 推計開始年(23)年度の名目総生産<br/>           × (24)年度の前年度基準の実質総生産の対前年増減率<br/>           × (25)年度の前年度基準の実質総生産の対前年増減率<br/>           . . .<br/>           × T年度の前年度基準の実質総生産の対前年増減率</p> <p>⑥t年度の連鎖方式の実質総生産(平成27暦年基準)<br/>           = t年度の上記⑤の一次推計値<br/>           × (平成27年度の平成27暦年基準の実質総生産 / 平成27年度の上記⑤の一次推計値)</p> <p>平成27年度の平成27暦年基準の実質総生産<br/>           = (平成27年度名目産出額 / 平成27年度産出デフレーター)<br/>           - (平成27年度名目中間投入 / 平成27年度中間投入デフレーター)</p> | 「国民経済計算」<br>内閣府 |

5 県内総生産(支出側)の連鎖方式(平成27暦年連鎖価格)による実質化

| 項 目  | 推 計 方 法   | 礎 資 料           |
|--|---|-----------------|
| 0 推計手順   | 1～3について、計算手順は生産側実質化と同様  | 「国民経済計算」<br>内閣府 |
| 1 民間最終消費支出<br>(1) 家計最終消費支出<br><br>(2) 対家計民間非営利<br>団体最終消費支出   | 1 (1)、(2)を連鎖統合して求める。<br>(1) 13目的別最終消費支出について、国の当該デフレーターを価格指数として用いて連鎖方式で実質化し、連鎖統合する。<br><br>(2) 国の当該デフレーターを価格指数として用いて連鎖方式で実質化する。  |                 |
| 2 地方政府等最終消費<br>支出  | 2 国の当該デフレーターを価格指数として用いて連鎖方式で実質化する。  |                 |
| 3 県内総資本形成<br>(1)総固定資本形成<br>ア 民間<br>a 住宅<br>b 企業設備<br>イ 公的<br>a 住宅<br>b 企業設備<br>c 一般政府(中央<br>政府等・地方政<br>府等)<br><br>(2)在庫変動<br>ア 民間企業<br><br>イ 公的(公的企業・一<br>般政府) | 3 (1)、(2)を連鎖統合して求める。<br>(1) ア、イを連鎖統合して求める。<br>ア a、bを連鎖統合して求める。<br>a 国の当該デフレーターを価格指数として用いて連鎖方式で実質化する。<br>b                                 "<br>イ a、b、cを連鎖統合して求める。<br>a 国の当該デフレーターを価格指数として用いて連鎖方式で実質化する。<br>b                                 "<br>c                                 "<br><br>(2) ア、イを連鎖統合して求める。<br>ア 在庫残高デフレーター(年度平均)を用いて連鎖方式で実質化する。<br>イ                                 " |                 |
| 4 財貨・サービスの移<br>出(純)・統計上の不<br>突合・開差   | 4 $5 - (1 + 2 + 3)$   |                 |
| 5 県内総生産(支出側)   | 5 県内総生産(生産側、実質)   |                 |

※推計方法の記載は紙面の都合により主なものとどめた。



---

---

## 令和2年度『群馬の県民経済計算』

令和5年7月発行

編 集 群馬県総務部統計課  
〒371-8570  
前橋市大手町一丁目1番1号  
電 話 (027) 226-2404  
F A X (027) 224-9224  
E-mail : toukeika@pref.gunma.lg.jp

---

---