

# 毎月勤労統計調査 地方調査結果速報 — 群馬県結果 —

— 群馬県の賃金・労働時間及び雇用の動き —

平成29年1月分

主な項目の指数の動き  
(調査産業計：事業所規模30人以上) (平成27年=100)

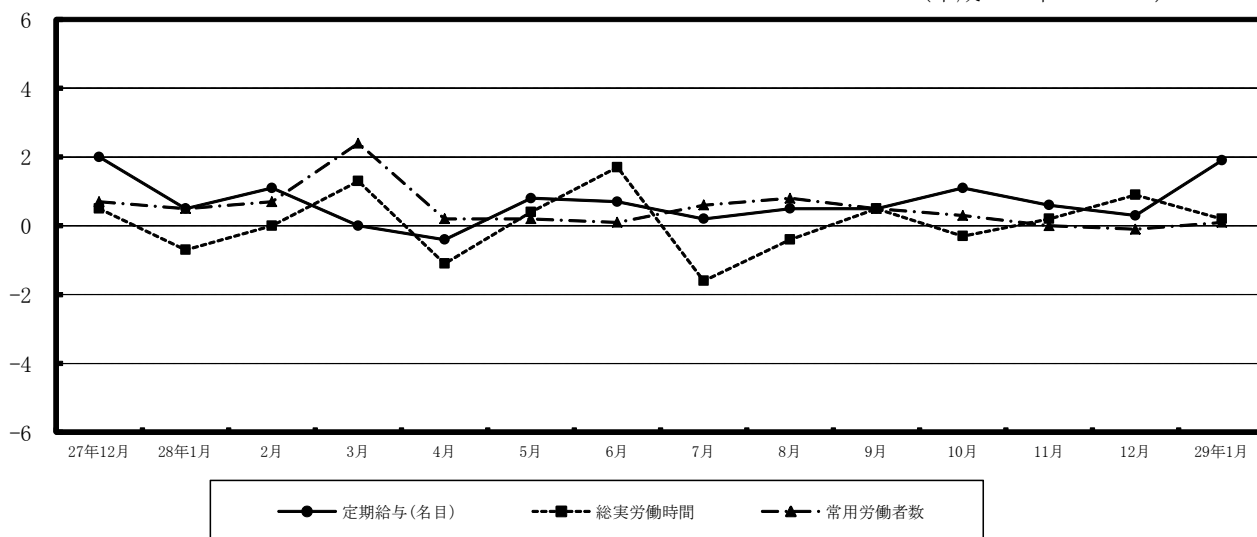

群馬県企画部統計課

## 目 次

|              |   |                      |
|--------------|---|----------------------|
| 1            | 賃金の動き（規模 5 人以上）<br>（規模 30 人以上）  | ----- 1              |
| 2            | 労働時間の動き（規模 5 人以上）<br>（規模 30 人以上）                                      | ----- 2              |
| 3            | 雇用の動き（規模 5 人以上）<br>（規模 30 人以上）  | ----- 3              |
| 第 1 - 1 表    | 産業及び性別常用労働者の 1 人平均月間現金給与額（規模 5 人以上）                                   | ----- 4              |
| 第 1 - 2 表    | ”   | （規模 30 人以上） ----- 5  |
| 第 2 - 1 表    | 産業及び性別常用労働者の 1 人平均月間出勤日数及び労働時間数（規模 5 人以上）                             | ----- 6              |
| 第 2 - 2 表    | ”   | （規模 30 人以上） ----- 7  |
| 第 3 - 1 表(1) | 産業及び性別常用労働者の月末及び増加減少推計労働者数並びに<br>パートタイム労働者数及びパートタイム労働者比率（計）（規模 5 人以上） | ----- 8              |
|              | (2) ” (男)（規模 5 人以上）   |                      |
|              | (3) ” (女)（規模 5 人以上）   | ----- 9              |
| 第 3 - 2 表(1) | ”   | （計）（規模 30 人以上）       |
|              | (2) ” (男)（規模 30 人以上）  | ----- 10             |
|              | (3) ” (女)（規模 30 人以上）  |                      |
| 第 4 - 1 表(1) | 産業、就業形態別全常用労働者の 1 人平均月間現金給与額（規模 5 人以上）                                | ----- 11             |
|              | (2) 産業、就業形態別全常用労働者の 1 人平均出勤日数及び実労働時間（規模 5 人以上）                        |                      |
|              | (3) 産業、就業形態別全常用労働者の前月末、増加、減少及び本月末推計労働者数<br>（規模 5 人以上）                 |                      |
| 第 4 - 2 表(1) | 産業、就業形態別全常用労働者の 1 人平均月間現金給与額（規模 30 人以上）                               | ----- 12             |
|              | (2) 産業、就業形態別全常用労働者の 1 人平均出勤日数及び実労働時間（規模 30 人以上）                       |                      |
|              | (3) 産業、就業形態別全常用労働者の前月末、増加、減少及び本月末推計労働者数<br>（規模 30 人以上）                |                      |
| 第 5 - 1 表    | 産業別賃金指数（規模 5 人以上）   | ----- 13             |
| 第 5 - 2 表    | ”   | （規模 30 人以上） ----- 14 |
| 第 6 - 1 表    | 産業別労働時間及び雇用指数（規模 5 人以上）   | ----- 15             |
| 第 6 - 2 表    | ”   | （規模 30 人以上） ----- 16 |
| 第 7 表        | 全国の結果   | ----- 17             |
| 第 8 表        | 全国の賃金及び雇用指数（調査産業計）  |                      |
|              | 毎月勤労統計調査地方調査の説明   | ----- 18             |

# 1 賃金の動き

## (1) 事業所規模5人以上

1月の調査産業計における常用労働者1人当たりの「現金給与総額」は、前年比0.7%増の258,991円であった。このうち「きまって支給する給与(定期給与)」は、前年比2.5%増の251,230円であった。

また、「特別に支払われた給与(特別給与)」は、前年差4,239円減の7,761円であった。

### 1人平均月間現金給与等

| 産業名                   | 現金給与総額  |       |       | きまって支給する給与 |      |      | 特別給与   |         |
|-----------------------|---------|-------|-------|------------|------|------|--------|---------|
|                       | 金額      | 前月比   | 前年比   | 金額         | 前月比  | 前年比  | 金額     | 前年差     |
|                       | 円       | %     | %     | 円          | %    | %    | 円      | 円       |
| 調査産業計                 | 258,991 | -52.4 | 0.7   | 251,230    | -0.8 | 2.5  | 7,761  | -4,289  |
| 建設業                   | 288,548 | -49.1 | -18.9 | 288,503    | -0.7 | -0.5 | 45     | -65,601 |
| 製造業                   | 284,821 | -54.6 | 1.3   | 274,283    | -2.3 | 2.5  | 10,538 | -3,075  |
| 電気・ガス<br>・熱供給・水道業     | 512,280 | -32.1 | 7.9   | 511,664    | 0.9  | 7.8  | 616    | 616     |
| 情報通信業                 | 373,049 | -54.8 | -2.1  | 371,029    | 6.0  | -1.7 | 2,020  | -1,433  |
| 運輸業、郵便業               | 304,643 | -49.7 | -2.0  | 304,581    | 2.7  | 1.0  | 62     | -9,387  |
| 卸売業、小売業               | 205,450 | -46.5 | 0.2   | 196,680    | -0.8 | 0.8  | 8,770  | -1,092  |
| 金融業、保険業               | 343,329 | -57.3 | 11.3  | 343,218    | 5.5  | 11.4 | 111    | -336    |
| 学術研究、専門<br>・技術サービス業   | 337,594 | -64.5 | 8.1   | 337,547    | -2.2 | 8.4  | 47     | -925    |
| 宿泊業、飲食<br>サービス業       | 119,614 | -30.9 | 3.1   | 117,380    | -3.0 | 1.1  | 2,234  | 2,140   |
| 生活関連サー<br>ビス、娯楽業      | 211,174 | -16.7 | 17.1  | 206,629    | 11.4 | 14.5 | 4,545  | 4,545   |
| 教育、学習支援業              | 330,034 | -65.8 | 7.2   | 329,909    | 0.9  | 7.2  | 125    | 125     |
| 医療、福祉                 | 275,935 | -52.0 | 1.8   | 257,937    | -1.7 | 0.3  | 17,998 | 4,156   |
| 複合サービス事業              | 325,705 | -56.9 | 16.7  | 270,027    | -2.1 | 4.6  | 55,678 | 34,431  |
| サービス業(他に分<br>類されないもの) | 183,932 | -44.5 | -0.6  | 182,987    | -7.9 | -0.4 | 945    | -258    |

## (2) 事業所規模30人以上

1月の調査産業計における常用労働者1人当たりの「現金給与総額」は、前年比1.9%増の280,849円であった。このうち「きまって支給する給与(定期給与)」は、前年比1.8%増の274,147円であった。

また、「特別に支払われた給与(特別給与)」は、前年差791円増の6,702円であった。

### 1人平均月間現金給与等

| 産業名                   | 現金給与総額  |       |      | きまって支給する給与 |      |      | 特別給与   |         |
|-----------------------|---------|-------|------|------------|------|------|--------|---------|
|                       | 金額      | 前月比   | 前年比  | 金額         | 前月比  | 前年比  | 金額     | 前年差     |
|                       | 円       | %     | %    | 円          | %    | %    | 円      | 円       |
| 調査産業計                 | 280,849 | -56.2 | 1.9  | 274,147    | -0.5 | 1.8  | 6,702  | 791     |
| 建設業                   | 357,498 | -55.8 | -7.4 | 357,368    | 0.2  | 3.8  | 130    | -41,562 |
| 製造業                   | 301,129 | -57.2 | 3.2  | 289,137    | -2.0 | 2.9  | 11,992 | 820     |
| 電気・ガス<br>・熱供給・水道業     | 582,830 | -0.1  | 2.8  | 582,830    | -0.1 | 2.8  | 0      | 0       |
| 情報通信業                 | 380,194 | -64.0 | -4.3 | 380,194    | -0.2 | -4.3 | 0      | 0       |
| 運輸業、郵便業               | 326,680 | -54.7 | -2.6 | 326,590    | 2.1  | -0.1 | 90     | -8,400  |
| 卸売業、小売業               | 206,465 | -52.3 | -0.4 | 201,632    | -2.4 | -2.5 | 4,833  | 4,675   |
| 金融業、保険業               | 312,535 | -64.7 | -1.8 | 312,359    | -2.4 | -1.6 | 176    | -642    |
| 学術研究、専門<br>・技術サービス業   | 393,404 | -67.4 | 0.4  | 393,404    | -1.3 | 0.4  | 0      | -42     |
| 宿泊業、飲食<br>サービス業       | 136,729 | -25.7 | 0.7  | 136,603    | -0.4 | 0.7  | 126    | -132    |
| 生活関連サー<br>ビス、娯楽業      | 205,094 | -15.4 | 28.3 | 196,758    | 16.7 | 23.0 | 8,336  | 8,336   |
| 教育、学習支援業              | 356,113 | -67.9 | 3.4  | 355,932    | -0.5 | 3.2  | 181    | 181     |
| 医療、福祉                 | 290,488 | -54.9 | 2.2  | 280,792    | 1.7  | -0.9 | 9,696  | 8,884   |
| 複合サービス事業              | 253,100 | -63.1 | 4.9  | 245,080    | -1.3 | 1.8  | 8,020  | 7,740   |
| サービス業(他に分<br>類されないもの) | 187,351 | -38.3 | 6.5  | 185,965    | -3.3 | 6.2  | 1,386  | 287     |

## 2 労働時間の動き

### (1) 事業所規模5人以上

1月の調査産業計における常用労働者1人当たりの「総実労働時間」は、前年比1.1%増の138.1時間であった。このうち、「所定外労働時間」は、前年比3.4%増の11.2時間であり、「所定内労働時間」は126.9時間であった。

また、「出勤日数」は、前年同値の17.7日であった。

#### 1人平均月間実労働時間等

| 産業名             | 総実労働時間 |       |      | 所定外労働時間 |       |       | 所定内労働時間数 | 出勤日数 |      |      |
|-----------------|--------|-------|------|---------|-------|-------|----------|------|------|------|
|                 | 時間数    | 前月比   | 前年比  | 時間数     | 前月比   | 前年比   |          | 日数   | 前月差  | 前年差  |
| 調査産業計           | 138.1  | -7.5  | 1.1  | 11.2    | -3.7  | 3.4   | 126.9    | 17.7 | -1.4 | 0.0  |
| 建設業             | 145.6  | -10.1 | 3.5  | 11.7    | 8.1   | -2.7  | 133.9    | 18.6 | -2.6 | 1.3  |
| 製造業             | 143.9  | -12.5 | 0.9  | 14.4    | -6.7  | 4.1   | 129.5    | 17.3 | -2.5 | 0.1  |
| 電気・ガス・熱供給・水道業   | 142.1  | 3.6   | 3.7  | 9.0     | 36.1  | -19.7 | 133.1    | 17.8 | 0.2  | 0.4  |
| 情報通信業           | 161.0  | -6.1  | 1.4  | 22.1    | -9.7  | -1.7  | 138.9    | 18.2 | -0.7 | 0.6  |
| 運輸業、郵便業         | 169.6  | -11.3 | -4.4 | 30.0    | -9.7  | -11.1 | 139.6    | 19.2 | -1.6 | -0.9 |
| 卸売業、小売業         | 132.1  | -2.2  | 1.1  | 7.1     | -3.5  | 8.1   | 125.0    | 18.2 | -0.7 | -0.3 |
| 金融業、保険業         | 142.1  | 0.9   | 1.7  | 10.7    | 28.3  | 10.9  | 131.4    | 18.3 | 0.0  | 0.3  |
| 学術研究、専門・技術サービス業 | 140.3  | -9.2  | 4.5  | 12.3    | 5.4   | 24.4  | 128.0    | 17.1 | -1.7 | 0.5  |
| 宿泊業、飲食サービス業     | 106.1  | 1.8   | 6.2  | 9.1     | 30.8  | 17.4  | 97.0     | 15.7 | -0.4 | -0.3 |
| 生活関連サービス業、娯楽業   | 134.0  | -3.7  | 0.3  | 4.1     | -39.4 | -30.0 | 129.9    | 19.2 | 0.0  | 0.3  |
| 教育、学習支援業        | 131.2  | -1.8  | 2.7  | 7.6     | 4.0   | 7.0   | 123.6    | 17.1 | -0.5 | 0.4  |
| 医療、福祉           | 135.1  | -6.5  | 0.4  | 5.0     | -10.0 | 40.0  | 130.1    | 17.5 | -1.1 | -0.5 |
| 複合サービス事業        | 152.6  | -3.3  | 5.1  | 7.8     | 58.2  | 108.2 | 144.8    | 18.7 | -1.4 | 0.1  |
| 分類されないもの        | 129.3  | -9.2  | 1.7  | 9.9     | 3.6   | 5.8   | 119.4    | 17.1 | -1.7 | 0.3  |

### (2) 事業所規模30人以上

1月の調査産業計における常用労働者1人当たりの「総実労働時間」は、前年比0.3%増の142.1時間であった。このうち、「所定外労働時間」は、前年比2.2%増の12.8時間であり、「所定内労働時間」は129.3時間であった。

また、「出勤日数」は、前年差0.1日減の17.8日であった。

#### 1人平均月間実労働時間等

| 産業名             | 総実労働時間 |       |      | 所定外労働時間 |       |       | 所定内労働時間数 | 出勤日数 |      |      |
|-----------------|--------|-------|------|---------|-------|-------|----------|------|------|------|
|                 | 時間数    | 前月比   | 前年比  | 時間数     | 前月比   | 前年比   |          | 日数   | 前月差  | 前年差  |
| 調査産業計           | 142.1  | -7.5  | 0.3  | 12.8    | -6.2  | 2.2   | 129.3    | 17.8 | -1.4 | -0.1 |
| 建設業             | 152.4  | -14.5 | -1.4 | 17.8    | 23.2  | 6.3   | 134.6    | 18.6 | -3.9 | -0.1 |
| 製造業             | 145.0  | -12.4 | 0.7  | 15.3    | -7.0  | 3.7   | 129.7    | 17.1 | -2.5 | 0.1  |
| 電気・ガス・熱供給・水道業   | 139.9  | -2.7  | -4.6 | 9.7     | -20.0 | -28.3 | 130.2    | 17.5 | -0.1 | -0.3 |
| 情報通信業           | 157.5  | -4.8  | 3.1  | 22.5    | 9.3   | 4.7   | 135.0    | 17.7 | -1.1 | 0.6  |
| 運輸業、郵便業         | 170.9  | -9.2  | -2.5 | 30.8    | -12.2 | -7.0  | 140.1    | 19.2 | -1.9 | -0.5 |
| 卸売業、小売業         | 136.6  | 1.0   | 2.5  | 8.7     | 6.5   | 25.0  | 127.9    | 19.0 | -0.2 | -0.3 |
| 金融業、保険業         | 141.9  | 3.1   | -0.3 | 10.7    | 7.2   | -0.7  | 131.2    | 18.3 | 0.4  | 0.0  |
| 学術研究、専門・技術サービス業 | 146.5  | -6.6  | 0.3  | 13.7    | -8.1  | -12.7 | 132.8    | 17.4 | -1.2 | 0.3  |
| 宿泊業、飲食サービス業     | 119.1  | -1.2  | -0.8 | 13.3    | 5.0   | -1.2  | 105.8    | 16.9 | -0.5 | -0.7 |
| 生活関連サービス業、娯楽業   | 128.8  | -10.4 | 0.2  | 4.8     | -25.6 | 46.6  | 124.0    | 18.7 | -1.6 | -0.2 |
| 教育、学習支援業        | 136.3  | 0.1   | 0.4  | 9.3     | -3.8  | -3.8  | 127.0    | 17.3 | 0.1  | 0.3  |
| 医療、福祉           | 138.4  | -4.1  | -1.9 | 4.3     | -14.2 | 2.1   | 134.1    | 18.0 | -0.7 | -0.5 |
| 複合サービス事業        | 139.6  | -9.7  | -6.3 | 2.4     | -24.0 | -18.9 | 137.2    | 18.2 | -1.5 | -0.8 |
| 分類されないもの        | 133.0  | -7.2  | 4.4  | 11.4    | -6.0  | 9.4   | 121.6    | 17.3 | -1.3 | 0.4  |

### 3 雇用の動き

#### (1) 事業所規模5人以上

1月の調査産業計における本月末推計常用労働者数は、前年比0.2%減の707,750人であった。常用労働者に占める「パートタイム労働者比率」は、前年差0.9ポイント減の28.6%だった。また、調査産業計における労働異動率は、「入職率」が、前年差0.21ポイント減の0.95%、「離職率」が、前年差0.33ポイント減の1.28%であった。

常用労働者数、パートタイム労働者比率及び労働異動率

| 産業名               | 常用労働者   |      |      |        |       |      |       |      |        |
|-------------------|---------|------|------|--------|-------|------|-------|------|--------|
|                   | 本 月 末   |      |      | パートタイム |       | 入職率  |       | 離職率  |        |
|                   | 労働者数    | 前月比  | 前年比  | 労働者比率  | 前年差   |      | 前年差   |      | 前年差    |
|                   | 人       | %    | %    | %      | ポイント  | %    | ポイント  | %    | ポイント   |
| 調査産業計             | 707,750 | -0.4 | -0.2 | 28.6   | -0.9  | 0.95 | -0.21 | 1.28 | -0.33  |
| 建設業               | 36,142  | 0.4  | 2.0  | 6.0    | -4.6  | 0.35 | -0.15 | 0.01 | -0.78  |
| 製造業               | 192,921 | -1.0 | -0.1 | 15.5   | -0.4  | 0.80 | -0.06 | 1.42 | -0.11  |
| 電気・ガス・熱供給・水道業     | 4,057   | -0.7 | 0.1  | 2.5    | 0.3   | 0.00 | 0.00  | 0.81 | 0.64   |
| 情報通信業             | 8,956   | -0.2 | -2.4 | 4.7    | 2.1   | 0.47 | 0.01  | 0.66 | -0.17  |
| 運輸業、郵便業           | 46,654  | 0.1  | 0.7  | 22.5   | 6.1   | 0.57 | -0.30 | 0.52 | -0.70  |
| 卸売業、小売業           | 124,615 | -0.1 | 1.4  | 48.7   | -2.1  | 1.15 | 0.14  | 1.23 | 0.16   |
| 金融業、保険業           | 18,983  | -0.2 | -2.3 | 10.4   | -3.7  | 0.23 | -0.81 | 0.47 | -0.46  |
| 学術研究、専門・技術サービス業   | 14,842  | 0.2  | 4.6  | 12.1   | -6.4  | 0.35 | -0.39 | 0.12 | -10.72 |
| 宿泊業、飲食サービス業       | 46,353  | -0.6 | -1.9 | 77.3   | -1.5  | 2.76 | -1.28 | 3.36 | 1.36   |
| 生活関連サービス、娯楽業      | 24,344  | -0.9 | -2.2 | 38.8   | -13.5 | 0.89 | -0.37 | 1.84 | -1.08  |
| 教育、学習支援業          | 38,076  | -0.1 | -1.7 | 21.5   | -5.0  | 0.21 | -0.22 | 0.30 | -0.13  |
| 医療、福祉             | 94,776  | -0.1 | -1.4 | 25.5   | 4.4   | 1.02 | -0.11 | 1.16 | -0.39  |
| 複合サービス事業          | 6,040   | -0.1 | -0.1 | 14.1   | 0.5   | 0.00 | 0.00  | 0.15 | 0.15   |
| サービス業(他に分類されないもの) | 46,261  | -1.0 | -1.6 | 34.1   | -1.3  | 1.43 | -0.42 | 2.41 | 0.45   |

#### (2) 事業所規模30人以上

1月の調査産業計における本月末推計常用労働者数は、前年比0.3%増の431,146人であった。常用労働者に占める「パートタイム労働者比率」は、前年差1.1ポイント減の24.2%だった。また、調査産業計における労働異動率は、「入職率」が、前年差0.18ポイント減の0.83%、「離職率」が、前年差0.30ポイント減の1.21%であった。

常用労働者数、パートタイム労働者比率及び労働異動率

| 産業名               | 常用労働者   |       |      |        |      |      |       |      |       |
|-------------------|---------|-------|------|--------|------|------|-------|------|-------|
|                   | 本 月 末   |       |      | パートタイム |      | 入職率  |       | 離職率  |       |
|                   | 労働者数    | 前月比   | 前年比  | 労働者比率  | 前年差  |      | 前年差   |      | 前年差   |
|                   | 人       | %     | %    | %      | ポイント | %    | ポイント  | %    | ポイント  |
| 調査産業計             | 431,146 | 0.0   | 0.3  | 24.2   | -1.1 | 0.83 | -0.18 | 1.21 | -0.30 |
| 建設業               | 12,415  | 0.0   | 0.2  | 1.2    | -0.4 | 0.03 | -0.44 | 0.03 | -0.12 |
| 製造業               | 150,483 | 0.5   | 2.5  | 13.2   | -0.9 | 0.83 | -0.06 | 1.36 | -0.43 |
| 電気・ガス・熱供給・水道業     | 2,739   | 115.8 | 3.6  | 0.7    | 0.4  | 0.00 | 0.00  | 0.44 | 0.18  |
| 情報通信業             | 5,402   | 0.5   | -7.0 | 4.1    | 2.2  | 0.78 | 0.78  | 0.37 | -0.26 |
| 運輸業、郵便業           | 32,343  | -0.5  | -0.2 | 19.6   | -0.7 | 0.31 | -0.36 | 0.74 | 0.13  |
| 卸売業、小売業           | 53,602  | -0.6  | -1.0 | 56.6   | -1.6 | 0.69 | -0.05 | 1.20 | -0.28 |
| 金融業、保険業           | 9,455   | -0.4  | -2.6 | 16.3   | -0.7 | 0.45 | -0.34 | 0.78 | -0.06 |
| 学術研究、専門・技術サービス業   | 8,628   | 0.1   | 2.6  | 9.3    | 1.7  | 0.24 | -0.18 | 0.21 | -0.50 |
| 宿泊業、飲食サービス業       | 18,332  | 0.1   | 7.1  | 74.2   | 2.2  | 3.09 | 0.29  | 3.06 | 0.15  |
| 生活関連サービス、娯楽業      | 13,353  | 0.2   | -4.4 | 46.7   | -9.9 | 1.12 | -1.14 | 0.89 | -1.91 |
| 教育、学習支援業          | 26,222  | 0.0   | -2.2 | 16.7   | -1.2 | 0.13 | -0.49 | 0.18 | -0.13 |
| 医療、福祉             | 63,211  | -0.5  | -0.9 | 15.1   | 0.7  | 0.89 | -0.15 | 1.32 | -0.19 |
| 複合サービス事業          | 2,617   | -0.4  | -0.4 | 15.6   | -0.2 | 0.00 | 0.00  | 0.34 | 0.34  |
| サービス業(他に分類されないもの) | 31,605  | -0.4  | -3.7 | 34.1   | -4.2 | 1.33 | -0.50 | 1.82 | -0.39 |

第1-1表 産業及び性別常用労働者の1人平均月間現金給与額(5人以上)

平成29年1月分

| 産 業                 | 計       |            |         |        |            | 男       |            |            | 女       |            |            |
|---------------------|---------|------------|---------|--------|------------|---------|------------|------------|---------|------------|------------|
|                     | 現金給与総額  | きまって支給する給与 | 所定内給与   | 超過労働給与 | 特別に支払われた給与 | 現金給与総額  | きまって支給する給与 | 特別に支払われた給与 | 現金給与総額  | きまって支給する給与 | 特別に支払われた給与 |
| TL 調査産業計            | 258,991 | 251,230    | 231,261 | 19,969 | 7,761      | 318,929 | 309,540    | 9,389      | 178,800 | 173,218    | 5,582      |
| C 鉱業、採石業、砂利採取業      | ×       | ×          | ×       | ×      | ×          | ×       | ×          | ×          | ×       | ×          | ×          |
| D 建設業               | 288,548 | 288,503    | 269,521 | 18,982 | 45         | 318,057 | 318,003    | 54         | 150,144 | 150,144    | 0          |
| E 製造業               | 284,821 | 274,283    | 245,451 | 28,832 | 10,538     | 331,846 | 318,618    | 13,228     | 170,516 | 166,517    | 3,999      |
| F 電気・ガス・熱供給・水道業     | 512,280 | 511,664    | 447,350 | 64,314 | 616        | 532,914 | 532,217    | 697        | 356,336 | 356,336    | 0          |
| G 情報通信業             | 373,049 | 371,029    | 326,741 | 44,288 | 2,020      | 396,017 | 394,632    | 1,385      | 271,831 | 267,016    | 4,815      |
| H 運輸業、郵便業           | 304,643 | 304,581    | 255,067 | 49,514 | 62         | 331,918 | 331,843    | 75         | 167,181 | 167,181    | 0          |
| I 卸売業、小売業           | 205,450 | 196,680    | 185,800 | 10,880 | 8,770      | 279,403 | 263,369    | 16,034     | 131,239 | 129,759    | 1,480      |
| J 金融業・保険業           | 343,329 | 343,218    | 327,518 | 15,700 | 111        | 487,176 | 487,030    | 146        | 251,707 | 251,619    | 88         |
| K 不動産業・物品賃貸業        | ×       | ×          | ×       | ×      | ×          | ×       | ×          | ×          | ×       | ×          | ×          |
| L 学術研究、専門・技術サービス業   | 337,594 | 337,547    | 309,270 | 28,277 | 47         | 387,280 | 387,280    | 0          | 212,755 | 212,589    | 166        |
| M 宿泊業、飲食サービス業       | 119,614 | 117,380    | 105,591 | 11,789 | 2,234      | 162,088 | 156,791    | 5,297      | 92,907  | 92,599     | 308        |
| N 生活関連サービス、娯楽業      | 211,174 | 206,629    | 202,152 | 4,477  | 4,545      | 270,901 | 263,610    | 7,291      | 143,071 | 141,657    | 1,414      |
| O 教育、学習支援業          | 330,034 | 329,909    | 326,483 | 3,426  | 125        | 385,511 | 385,237    | 274        | 287,440 | 287,430    | 10         |
| P 医療、福祉             | 275,935 | 257,937    | 244,192 | 13,745 | 17,998     | 374,302 | 356,953    | 17,349     | 234,873 | 216,604    | 18,269     |
| Q 複合サービス事業          | 325,705 | 270,027    | 263,886 | 6,141  | 55,678     | 400,783 | 321,872    | 78,911     | 251,677 | 218,907    | 32,770     |
| R サービス業(他に分類されないもの) | 183,932 | 182,987    | 168,597 | 14,390 | 945        | 226,788 | 225,377    | 1,411      | 125,727 | 125,415    | 312        |
| E09 食料品・たばこ         | 215,142 | 207,358    | 188,396 | 18,962 | 7,784      | 295,608 | 285,748    | 9,860      | 143,977 | 138,029    | 5,948      |
| E11 繊維工業            | 150,640 | 150,640    | 142,137 | 8,503  | 0          | 241,468 | 241,468    | 0          | 119,491 | 119,491    | 0          |
| E12 木材・木製品          | 273,738 | 273,738    | 257,204 | 16,534 | 0          | 280,003 | 280,003    | 0          | 228,456 | 228,456    | 0          |
| E13 家具・装備品          | 293,917 | 293,917    | 282,108 | 11,809 | 0          | 314,142 | 314,142    | 0          | 209,686 | 209,686    | 0          |
| E14 パルプ・紙           | 228,864 | 228,864    | 209,526 | 19,338 | 0          | 270,773 | 270,773    | 0          | 131,514 | 131,514    | 0          |
| E15 印刷・同関連業         | 293,117 | 293,117    | 267,920 | 25,197 | 0          | 336,417 | 336,417    | 0          | 187,383 | 187,383    | 0          |
| E16 化学、石油・石炭        | 378,223 | 329,374    | 296,256 | 33,118 | 48,849     | 428,562 | 372,576    | 55,986     | 275,637 | 241,332    | 34,305     |
| E18 プラスチック製品        | 207,263 | 207,263    | 181,547 | 25,716 | 0          | 257,696 | 257,696    | 0          | 127,102 | 127,102    | 0          |
| E19 ゴム製品            | 269,297 | 269,297    | 217,036 | 52,261 | 0          | 299,889 | 299,889    | 0          | 192,735 | 192,735    | 0          |
| E21 窯業・土石製品         | 282,866 | 282,673    | 267,389 | 15,284 | 193        | 310,520 | 310,328    | 192        | 189,620 | 189,425    | 195        |
| E22 鉄鋼業             | 353,975 | 353,547    | 292,126 | 61,421 | 428        | 376,024 | 375,532    | 492        | 204,903 | 204,903    | 0          |
| E23 非鉄金属製造業         | 235,681 | 235,681    | 205,403 | 30,278 | 0          | 258,486 | 258,486    | 0          | 183,464 | 183,464    | 0          |
| E24 金属製品製造業         | 266,379 | 261,968    | 236,401 | 25,567 | 4,411      | 287,826 | 282,749    | 5,077      | 190,886 | 188,821    | 2,065      |
| E25 はん用機械器具         | 269,458 | 269,458    | 247,733 | 21,725 | 0          | 302,495 | 302,495    | 0          | 171,232 | 171,232    | 0          |
| E26 生産用機械器具         | 306,384 | 306,384    | 263,319 | 43,065 | 0          | 325,477 | 325,477    | 0          | 209,510 | 209,510    | 0          |
| E27 業務用機械器具         | 247,233 | 241,863    | 224,858 | 17,005 | 5,370      | 298,722 | 291,068    | 7,654      | 157,136 | 155,762    | 1,374      |
| E28 電子・デバイス         | 355,941 | 355,827    | 324,122 | 31,705 | 114        | 425,867 | 425,707    | 160        | 181,349 | 181,349    | 0          |
| E29 電気機械器具          | 302,288 | 297,043    | 273,381 | 23,662 | 5,245      | 334,853 | 327,680    | 7,173      | 214,337 | 214,298    | 39         |
| E30 情報通信機械器具        | 268,660 | 268,225    | 240,419 | 27,806 | 435        | 365,892 | 365,272    | 620        | 114,991 | 114,847    | 144        |
| E31 輸送用機械器具         | 337,059 | 307,631    | 266,302 | 41,329 | 29,428     | 361,055 | 327,928    | 33,127     | 196,911 | 189,088    | 7,823      |
| E32 その他の製造業         | 249,101 | 249,101    | 234,470 | 14,631 | 0          | 305,573 | 305,573    | 0          | 127,024 | 127,024    | 0          |
| I-1 卸売業             | 280,013 | 265,810    | 253,146 | 12,664 | 14,203     | 333,061 | 312,083    | 20,978     | 170,906 | 170,637    | 269        |
| I-2 小売業             | 177,959 | 171,192    | 160,970 | 10,222 | 6,767      | 248,974 | 235,743    | 13,231     | 122,734 | 120,994    | 1,740      |
| M75 宿泊業             | 149,961 | 149,961    | 130,127 | 19,834 | 0          | 202,196 | 202,196    | 0          | 109,740 | 109,740    | 0          |
| MS M 一括分            | 109,828 | 106,874    | 97,679  | 9,195  | 2,954      | 146,894 | 139,590    | 7,304      | 88,038  | 87,641     | 397        |
| N80 娯楽業             | 236,378 | 231,158    | 230,160 | 998    | 5,220      | 286,106 | 278,301    | 7,805      | 170,047 | 168,276    | 1,771      |
| P83 医療業             | 329,922 | 308,165    | 287,758 | 20,407 | 21,757     | 493,568 | 483,056    | 10,512     | 272,641 | 246,948    | 25,693     |
| PS P 一括分            | 222,204 | 207,947    | 200,833 | 7,114  | 14,257     | 280,917 | 258,215    | 22,702     | 193,341 | 183,236    | 10,105     |
| R91 職業紹介・労働者派遣業     | 167,356 | 166,042    | 149,264 | 16,778 | 1,314      | 183,796 | 182,024    | 1,772      | 141,461 | 140,868    | 593        |
| R92 その他の事業サービス業     | 158,127 | 157,960    | 142,773 | 15,187 | 167        | 207,917 | 207,675    | 242        | 111,747 | 111,650    | 97         |
| RS R 一括分            | 251,832 | 249,959    | 240,082 | 9,877  | 1,873      | 298,686 | 296,237    | 2,459      | 143,002 | 142,490    | 512        |

(注)「E09」はE09と10を、「E16」はE16と17を、「E32」はE32と20を、「M一括分」はM76、77を、「P一括分」はP84、85を、「R一括分」はR88、89、90、93、94、95をまとめて算定したものである。

また、Xは対象事業所が僅少のため、秘密保持上公表を控えたものである。

第1-2表 産業及び性別常用労働者の1人平均月間現金給与額(30人以上)

平成29年1月分

| 産 業                       | 計       |                  |         |        |                | 男       |                  |                | 女       |                  |                |
|---------------------------|---------|------------------|---------|--------|----------------|---------|------------------|----------------|---------|------------------|----------------|
|                           | 現金給与総額  | きま っ て<br>支給する給与 | 所定内給与   | 超過労働給与 | 特別に支払<br>われた給与 | 現金給与総額  | きま っ て<br>支給する給与 | 特別に支払<br>われた給与 | 現金給与総額  | きま っ て<br>支給する給与 | 特別に支払<br>われた給与 |
| TL 調 査 産 業 計              | 280,849 | 274,147          | 249,383 | 24,764 | 6,702          | 341,714 | 333,509          | 8,205          | 191,973 | 187,466          | 4,507          |
| C 鉱業、採石業、砂利採取業            | ×       | ×                | ×       | ×      | ×              | ×       | ×                | ×              | ×       | ×                | ×              |
| D 建 設 業                   | 357,498 | 357,368          | 326,793 | 30,575 | 130            | 375,833 | 375,686          | 147            | 224,475 | 224,475          | 0              |
| E 製 造 業                   | 301,129 | 289,137          | 256,061 | 33,076 | 11,992         | 342,103 | 327,739          | 14,364         | 184,807 | 179,549          | 5,258          |
| F 電気・ガス・熱供給・水道業           | 582,830 | 582,830          | 499,698 | 83,132 | 0              | 597,214 | 597,214          | 0              | 452,590 | 452,590          | 0              |
| G 情 報 通 信 業               | 380,194 | 380,194          | 333,775 | 46,419 | 0              | 394,990 | 394,990          | 0              | 299,235 | 299,235          | 0              |
| H 運 輸 業、郵 便 業             | 326,680 | 326,590          | 274,430 | 52,160 | 90             | 363,144 | 363,033          | 111            | 169,277 | 169,277          | 0              |
| I 卸 売 業、小 売 業             | 206,465 | 201,632          | 190,177 | 11,455 | 4,833          | 302,270 | 293,717          | 8,553          | 134,524 | 132,484          | 2,040          |
| J 金 融 業・保 険 業             | 312,535 | 312,359          | 293,847 | 18,512 | 176            | 472,355 | 472,045          | 310            | 219,292 | 219,194          | 98             |
| K 不動産業・物品賃貸業              | ×       | ×                | ×       | ×      | ×              | ×       | ×                | ×              | ×       | ×                | ×              |
| L 学術研究、専門・技術サービス業         | 393,404 | 393,404          | 357,500 | 35,904 | 0              | 431,143 | 431,143          | 0              | 223,182 | 223,182          | 0              |
| M 宿泊業、飲食サービス業             | 136,729 | 136,603          | 120,609 | 15,994 | 126            | 195,996 | 195,912          | 84             | 101,912 | 101,761          | 151            |
| N 生活関連サービス、娯楽業            | 205,094 | 196,758          | 192,044 | 4,714  | 8,336          | 261,786 | 247,316          | 14,470         | 150,117 | 147,730          | 2,387          |
| O 教育、学習支援業                | 356,113 | 355,932          | 352,894 | 3,038  | 181            | 405,218 | 404,836          | 382            | 315,561 | 315,546          | 15             |
| P 医 療、福 祉                 | 290,488 | 280,792          | 264,582 | 16,210 | 9,696          | 385,621 | 379,545          | 6,076          | 242,567 | 231,048          | 11,519         |
| Q 複 合 サ ー ビ ス 事 業         | 253,100 | 245,080          | 240,778 | 4,302  | 8,020          | 298,791 | 288,470          | 10,321         | 174,988 | 170,902          | 4,086          |
| R サービス業(他に分類されないもの)       | 187,351 | 185,965          | 167,733 | 18,232 | 1,386          | 227,014 | 224,974          | 2,040          | 131,591 | 131,124          | 467            |
| E09 食 料 品・た ば こ           | 208,940 | 199,036          | 178,781 | 20,255 | 9,904          | 279,901 | 267,510          | 12,391         | 144,685 | 137,032          | 7,653          |
| E11 織 維 工 業               | 177,334 | 177,334          | 167,779 | 9,555  | 0              | 228,370 | 228,370          | 0              | 140,610 | 140,610          | 0              |
| E12 木 材・木 製 品             | 289,008 | 289,008          | 265,308 | 23,700 | 0              | 307,025 | 307,025          | 0              | 204,093 | 204,093          | 0              |
| E13 家 具・装 備 品             | 273,802 | 273,802          | 253,942 | 19,860 | 0              | 301,516 | 301,516          | 0              | 178,928 | 178,928          | 0              |
| E14 パ ル プ・紙               | 245,209 | 245,209          | 219,216 | 25,993 | 0              | 302,514 | 302,514          | 0              | 137,577 | 137,577          | 0              |
| E15 印 刷・同 関 連 業           | 333,956 | 333,956          | 304,790 | 29,166 | 0              | 370,547 | 370,547          | 0              | 225,559 | 225,559          | 0              |
| E16 化 学、石 油・石 炭           | 390,793 | 334,332          | 299,810 | 34,522 | 56,461         | 437,000 | 373,974          | 63,026         | 288,542 | 246,608          | 41,934         |
| E18 プ ラ ス チ ッ ク 製 品       | 223,654 | 223,654          | 193,889 | 29,765 | 0              | 263,679 | 263,679          | 0              | 134,172 | 134,172          | 0              |
| E19 ゴ ム 製 品               | 269,297 | 269,297          | 217,036 | 52,261 | 0              | 299,889 | 299,889          | 0              | 192,735 | 192,735          | 0              |
| E21 窯 業・土 石 製 品           | 256,773 | 256,773          | 240,504 | 16,269 | 0              | 297,096 | 297,096          | 0              | 178,990 | 178,990          | 0              |
| E22 鉄 鋼 業                 | 353,975 | 353,547          | 292,126 | 61,421 | 428            | 376,024 | 375,532          | 492            | 204,903 | 204,903          | 0              |
| E23 非 鉄 金 属 製 造 業         | 235,681 | 235,681          | 205,403 | 30,278 | 0              | 258,486 | 258,486          | 0              | 183,464 | 183,464          | 0              |
| E24 金 属 製 品 製 造 業         | 282,767 | 282,767          | 248,105 | 34,662 | 0              | 298,196 | 298,196          | 0              | 204,190 | 204,190          | 0              |
| E25 は ん 用 機 械 器 具         | 285,374 | 285,374          | 259,272 | 26,102 | 0              | 317,236 | 317,236          | 0              | 189,695 | 189,695          | 0              |
| E26 生 産 用 機 械 器 具         | 327,011 | 327,011          | 278,356 | 48,655 | 0              | 346,235 | 346,235          | 0              | 223,723 | 223,723          | 0              |
| E27 業 務 用 機 械 器 具         | 288,808 | 288,808          | 261,945 | 26,863 | 0              | 329,108 | 329,108          | 0              | 188,272 | 188,272          | 0              |
| E28 電 子・デ バ イ ス           | 381,739 | 381,611          | 347,510 | 34,101 | 128            | 434,232 | 434,064          | 168            | 212,523 | 212,523          | 0              |
| E29 電 気 機 械 器 具           | 296,736 | 296,710          | 272,156 | 24,554 | 26             | 327,046 | 327,026          | 20             | 217,153 | 217,112          | 41             |
| E30 情 報 通 信 機 械 器 具       | 306,794 | 306,278          | 273,374 | 32,904 | 516            | 365,892 | 365,272          | 620            | 150,786 | 150,546          | 240            |
| E31 輸 送 用 機 械 器 具         | 346,241 | 315,234          | 271,888 | 43,346 | 31,007         | 367,755 | 333,069          | 34,686         | 208,591 | 201,122          | 7,469          |
| E32 そ の 他 の 製 造 業         | 306,863 | 306,863          | 286,001 | 20,862 | 0              | 336,471 | 336,471          | 0              | 168,038 | 168,038          | 0              |
| I-1 卸 売 業                 | 256,868 | 256,868          | 245,131 | 11,737 | 0              | 321,396 | 321,396          | 0              | 151,289 | 151,289          | 0              |
| I-2 小 売 業                 | 188,556 | 182,005          | 170,651 | 11,354 | 6,551          | 290,575 | 276,794          | 13,781         | 130,989 | 128,519          | 2,470          |
| M75 宿 泊 業                 | 185,810 | 185,810          | 154,954 | 30,856 | 0              | 232,534 | 232,534          | 0              | 133,073 | 133,073          | 0              |
| MS M 一 括                  | 106,943 | 106,740          | 99,766  | 6,974  | 203            | 152,907 | 152,724          | 183            | 89,694  | 89,484           | 210            |
| N80 娯 楽 業                 | 256,404 | 248,374          | 246,839 | 1,535  | 8,030          | 297,575 | 285,683          | 11,892         | 200,216 | 197,456          | 2,760          |
| P83 医 療 業                 | 327,985 | 311,208          | 289,039 | 22,169 | 16,777         | 480,007 | 468,370          | 11,637         | 262,009 | 243,001          | 19,008         |
| PS P 一 括                  | 239,145 | 239,145          | 231,094 | 8,051  | 0              | 282,490 | 282,490          | 0              | 212,662 | 212,662          | 0              |
| R91 職 業 紹 介・労 働 者 派 遣 業   | 174,461 | 172,956          | 156,700 | 16,256 | 1,505          | 193,267 | 191,218          | 2,049          | 145,541 | 144,872          | 669            |
| R92 そ の 他 の 事 業 サ ー ビ ス 業 | 169,588 | 169,370          | 151,926 | 17,444 | 218            | 215,458 | 215,165          | 293            | 120,043 | 119,906          | 137            |
| RS R 一 括 分                | 326,322 | 319,660          | 289,653 | 30,007 | 6,662          | 362,976 | 355,506          | 7,470          | 161,124 | 158,105          | 3,019          |

(注)「E09」はE09と10を、「E16」はE16と17を、「E32」はE32と20を、「M一括分」はM76、77を、「P一括分」はP84、85を、「R一括分」はR88、89、90、93、94、95をまとめて算定したものである。  
また、Xは対象事業所が僅少のため、秘密保持上公表を控えたものである。

第2-1表 産業及び性別常用労働者の1人平均月間出勤日数及び労働時間数(5人以上)

平成29年1月分

| 産 業                 | 計    |       |         |         | 男    |       |         |         | 女    |       |         |         |
|---------------------|------|-------|---------|---------|------|-------|---------|---------|------|-------|---------|---------|
|                     | 出勤日数 | 総労働時間 | 所定内労働時間 | 所定外労働時間 | 出勤日数 | 総労働時間 | 所定内労働時間 | 所定外労働時間 | 出勤日数 | 総労働時間 | 所定内労働時間 | 所定外労働時間 |
| TL 調査産業計            | 17.7 | 138.1 | 126.9   | 11.2    | 18.2 | 151.3 | 135.9   | 15.4    | 16.9 | 120.4 | 114.8   | 5.6     |
| C 鉱業、採石業、砂利採取業      | ×    | ×     | ×       | ×       | ×    | ×     | ×       | ×       | ×    | ×     | ×       | ×       |
| D 建設業               | 18.6 | 145.6 | 133.9   | 11.7    | 18.7 | 152.4 | 139.0   | 13.4    | 18.0 | 113.7 | 110.0   | 3.7     |
| E 製造業               | 17.3 | 143.9 | 129.5   | 14.4    | 17.5 | 151.3 | 134.2   | 17.1    | 16.7 | 126.0 | 118.1   | 7.9     |
| F 電気・ガス・熱供給・水道業     | 17.8 | 142.1 | 133.1   | 9.0     | 17.9 | 143.2 | 134.0   | 9.2     | 17.1 | 133.8 | 126.1   | 7.7     |
| G 情報通信業             | 18.2 | 161.0 | 138.9   | 22.1    | 18.3 | 162.4 | 139.3   | 23.1    | 18.0 | 155.1 | 137.0   | 18.1    |
| H 運輸業、郵便業           | 19.2 | 169.6 | 139.6   | 30.0    | 19.5 | 176.7 | 143.1   | 33.6    | 17.5 | 134.2 | 122.3   | 11.9    |
| I 卸売業、小売業           | 18.2 | 132.1 | 125.0   | 7.1     | 19.1 | 149.3 | 139.6   | 9.7     | 17.4 | 114.7 | 110.3   | 4.4     |
| J 金融業・保険業           | 18.3 | 142.1 | 131.4   | 10.7    | 19.2 | 158.2 | 142.2   | 16.0    | 17.7 | 131.8 | 124.6   | 7.2     |
| K 不動産業・物品賃貸業        | ×    | ×     | ×       | ×       | ×    | ×     | ×       | ×       | ×    | ×     | ×       | ×       |
| L 学術研究、専門・技術サービス業   | 17.1 | 140.3 | 128.0   | 12.3    | 17.5 | 149.1 | 134.6   | 14.5    | 16.4 | 118.2 | 111.5   | 6.7     |
| M 宿泊業、飲食サービス業       | 15.7 | 106.1 | 97.0    | 9.1     | 17.2 | 132.9 | 116.5   | 16.4    | 14.7 | 89.3  | 84.8    | 4.5     |
| N 生活関連サービス、娯楽業      | 19.2 | 134.0 | 129.9   | 4.1     | 19.7 | 141.5 | 137.2   | 4.3     | 18.7 | 125.4 | 121.6   | 3.8     |
| O 教育、学習支援業          | 17.1 | 131.2 | 123.6   | 7.6     | 17.8 | 140.1 | 130.4   | 9.7     | 16.6 | 124.3 | 118.4   | 5.9     |
| P 医療、福祉             | 17.5 | 135.1 | 130.1   | 5.0     | 18.4 | 146.6 | 139.4   | 7.2     | 17.2 | 130.3 | 126.2   | 4.1     |
| Q 複合サービス事業          | 18.7 | 152.6 | 144.8   | 7.8     | 19.0 | 152.8 | 147.8   | 5.0     | 18.5 | 152.4 | 141.9   | 10.5    |
| R サービス業(他に分類されないもの) | 17.1 | 129.3 | 119.4   | 9.9     | 17.6 | 145.1 | 131.7   | 13.4    | 16.5 | 107.9 | 102.7   | 5.2     |
| E09 食料品・たばこ         | 17.7 | 137.9 | 127.0   | 10.9    | 18.7 | 157.8 | 142.6   | 15.2    | 16.8 | 120.3 | 113.2   | 7.1     |
| E11 繊維工業            | 18.9 | 141.6 | 130.6   | 11.0    | 18.7 | 145.1 | 134.2   | 10.9    | 19.0 | 140.4 | 129.4   | 11.0    |
| E12 木材・木製品          | 18.8 | 154.9 | 146.0   | 8.9     | 19.1 | 157.3 | 148.1   | 9.2     | 16.7 | 136.5 | 130.4   | 6.1     |
| E13 家具・装備品          | 14.0 | 116.8 | 111.3   | 5.5     | 14.2 | 118.3 | 112.7   | 5.6     | 13.3 | 110.5 | 105.6   | 4.9     |
| E14 パルプ・紙           | 17.5 | 141.2 | 130.5   | 10.7    | 18.4 | 154.9 | 140.8   | 14.1    | 15.5 | 109.6 | 106.7   | 2.9     |
| E15 印刷・同関連業         | 16.9 | 140.8 | 128.5   | 12.3    | 17.4 | 146.3 | 131.8   | 14.5    | 15.8 | 127.7 | 120.6   | 7.1     |
| E16 化学、石油・石炭        | 17.7 | 148.8 | 134.4   | 14.4    | 17.7 | 151.8 | 135.8   | 16.0    | 17.6 | 142.6 | 131.4   | 11.2    |
| E18 プラスチック製品        | 17.4 | 140.4 | 127.2   | 13.2    | 17.7 | 147.4 | 131.0   | 16.4    | 16.9 | 129.3 | 121.2   | 8.1     |
| E19 ゴム製品            | 17.9 | 162.0 | 140.1   | 21.9    | 18.2 | 168.3 | 143.1   | 25.2    | 17.2 | 146.4 | 132.7   | 13.7    |
| E21 窯業・土石製品         | 16.4 | 131.2 | 123.7   | 7.5     | 16.2 | 132.4 | 124.1   | 8.3     | 16.9 | 127.5 | 122.5   | 5.0     |
| E22 鉄鋼業             | 17.8 | 158.0 | 130.8   | 27.2    | 18.2 | 162.6 | 133.8   | 28.8    | 15.2 | 126.4 | 110.6   | 15.8    |
| E23 非鉄金属製造業         | 16.4 | 148.8 | 131.4   | 17.4    | 16.6 | 152.5 | 133.2   | 19.3    | 16.0 | 140.4 | 127.4   | 13.0    |
| E24 金属製品製造業         | 18.2 | 152.7 | 138.2   | 14.5    | 18.2 | 156.1 | 139.6   | 16.5    | 18.2 | 140.6 | 133.2   | 7.4     |
| E25 はん用機械器具         | 16.4 | 136.2 | 124.1   | 12.1    | 16.5 | 140.0 | 126.8   | 13.2    | 16.1 | 125.1 | 116.0   | 9.1     |
| E26 生産用機械器具         | 19.3 | 168.3 | 143.1   | 25.2    | 19.8 | 177.5 | 148.7   | 28.8    | 16.9 | 122.0 | 114.8   | 7.2     |
| E27 業務用機械器具         | 16.6 | 134.3 | 125.6   | 8.7     | 17.0 | 146.1 | 134.4   | 11.7    | 15.9 | 113.5 | 110.1   | 3.4     |
| E28 電子・デバイス         | 16.8 | 143.9 | 130.5   | 13.4    | 17.2 | 154.7 | 138.3   | 16.4    | 15.9 | 117.0 | 111.3   | 5.7     |
| E29 電気機械器具          | 16.5 | 129.5 | 118.1   | 11.4    | 16.5 | 130.8 | 118.4   | 12.4    | 16.5 | 126.1 | 117.2   | 8.9     |
| E30 情報通信機械器具        | 16.8 | 137.8 | 125.7   | 12.1    | 17.8 | 160.2 | 142.5   | 17.7    | 15.3 | 102.3 | 99.0    | 3.3     |
| E31 輸送用機械器具         | 17.0 | 150.5 | 131.9   | 18.6    | 17.0 | 153.2 | 133.3   | 19.9    | 16.5 | 135.2 | 124.2   | 11.0    |
| E32 その他の製造業         | 16.5 | 130.7 | 121.3   | 9.4     | 17.2 | 142.7 | 130.7   | 12.0    | 15.0 | 104.6 | 101.0   | 3.6     |
| I-1 卸売業             | 19.1 | 153.3 | 143.5   | 9.8     | 19.6 | 161.7 | 151.0   | 10.7    | 18.0 | 136.2 | 128.1   | 8.1     |
| I-2 小売業             | 17.9 | 124.3 | 118.2   | 6.1     | 18.7 | 142.4 | 133.2   | 9.2     | 17.3 | 110.1 | 106.5   | 3.6     |
| M75 宿泊業             | 18.0 | 130.6 | 114.2   | 16.4    | 19.5 | 166.3 | 140.1   | 26.2    | 16.8 | 103.0 | 94.2    | 8.8     |
| MS M一括              | 15.0 | 98.3  | 91.5    | 6.8     | 16.4 | 120.2 | 107.5   | 12.7    | 14.2 | 85.4  | 82.1    | 3.3     |
| N80 娯楽業             | 17.0 | 114.8 | 113.9   | 0.9     | 17.3 | 120.9 | 119.6   | 1.3     | 16.5 | 106.8 | 106.4   | 0.4     |
| P83 医療業             | 17.4 | 133.3 | 127.8   | 5.5     | 18.4 | 144.2 | 136.2   | 8.0     | 17.1 | 129.5 | 124.8   | 4.7     |
| PS P一括              | 17.7 | 136.9 | 132.4   | 4.5     | 18.5 | 148.6 | 142.0   | 6.6     | 17.3 | 131.2 | 127.7   | 3.5     |
| R91 職業紹介・労働者派遣業     | 16.6 | 134.5 | 123.0   | 11.5    | 16.4 | 142.1 | 128.2   | 13.9    | 16.9 | 122.4 | 114.7   | 7.7     |
| R92 その他の事業サービス業     | 17.4 | 121.5 | 112.5   | 9.0     | 18.1 | 146.2 | 132.3   | 13.9    | 16.7 | 98.5  | 94.1    | 4.4     |
| RS R一括              | 17.2 | 136.8 | 127.4   | 9.4     | 18.1 | 147.0 | 135.0   | 12.0    | 15.0 | 113.1 | 109.8   | 3.3     |

(注)第1表の(注)参照。



第2-2表 産業及び性別常用労働者の1人平均月間出勤日数及び労働時間数(30人以上)

平成29年1月分

| 産 業                 | 計    |       |       |         | 男       |       |       |       | 女       |         |       |       |       |         |         |
|---------------------|------|-------|-------|---------|---------|-------|-------|-------|---------|---------|-------|-------|-------|---------|---------|
|                     | 出勤日数 | 総労働時間 | 実労働時間 | 所定内労働時間 | 所定外労働時間 | 出勤日数  | 総労働時間 | 実労働時間 | 所定内労働時間 | 所定外労働時間 | 出勤日数  | 総労働時間 | 実労働時間 | 所定内労働時間 | 所定外労働時間 |
| TL 調査産業計            | 17.8 | 142.1 | 129.3 | 12.8    | 18.1    | 153.2 | 136.0 | 17.2  | 17.3    | 126.0   | 119.5 | 6.5   |       |         |         |
| C 鉱業、採石業、砂利採取業      | ×    | ×     | ×     | ×       | ×       | ×     | ×     | ×     | ×       | ×       | ×     | ×     | ×     | ×       | ×       |
| D 建設業               | 18.6 | 152.4 | 134.6 | 17.8    | 18.6    | 155.0 | 135.6 | 19.4  | 18.2    | 133.5   | 127.9 | 5.6   |       |         |         |
| E 製造業               | 17.1 | 145.0 | 129.7 | 15.3    | 17.3    | 150.4 | 133.0 | 17.4  | 16.5    | 129.6   | 120.4 | 9.2   |       |         |         |
| F 電気・ガス・熱供給・水道業     | 17.5 | 139.9 | 130.2 | 9.7     | 17.6    | 140.5 | 131.0 | 9.5   | 16.6    | 133.9   | 123.0 | 10.9  |       |         |         |
| G 情報通信業             | 17.7 | 157.5 | 135.0 | 22.5    | 17.8    | 160.1 | 136.2 | 23.9  | 17.2    | 143.6   | 128.7 | 14.9  |       |         |         |
| H 運輸業、郵便業           | 19.2 | 170.9 | 140.1 | 30.8    | 19.7    | 179.9 | 144.9 | 35.0  | 17.1    | 132.1   | 119.4 | 12.7  |       |         |         |
| I 卸売業、小売業           | 19.0 | 136.6 | 127.9 | 8.7     | 19.8    | 157.7 | 145.0 | 12.7  | 18.5    | 120.8   | 115.1 | 5.7   |       |         |         |
| J 金融業・保険業           | 18.3 | 141.9 | 131.2 | 10.7    | 19.7    | 162.6 | 145.7 | 16.9  | 17.5    | 129.9   | 122.8 | 7.1   |       |         |         |
| K 不動産業・物品賃貸業        | ×    | ×     | ×     | ×       | ×       | ×     | ×     | ×     | ×       | ×       | ×     | ×     | ×     | ×       | ×       |
| L 学術研究、専門・技術サービス業   | 17.4 | 146.5 | 132.8 | 13.7    | 17.5    | 150.7 | 135.5 | 15.2  | 16.9    | 127.6   | 120.8 | 6.8   |       |         |         |
| M 宿泊業、飲食サービス業       | 16.9 | 119.1 | 105.8 | 13.3    | 18.6    | 152.8 | 129.6 | 23.2  | 15.9    | 99.2    | 91.8  | 7.4   |       |         |         |
| N 生活関連サービス、娯楽業      | 18.7 | 128.8 | 124.0 | 4.8     | 18.8    | 138.9 | 133.8 | 5.1   | 18.5    | 119.1   | 114.5 | 4.6   |       |         |         |
| O 教育、学習支援業          | 17.3 | 136.3 | 127.0 | 9.3     | 17.9    | 142.5 | 130.9 | 11.6  | 16.9    | 131.3   | 123.8 | 7.5   |       |         |         |
| P 医療、福祉             | 18.0 | 138.4 | 134.1 | 4.3     | 18.5    | 144.5 | 138.5 | 6.0   | 17.7    | 135.3   | 131.9 | 3.4   |       |         |         |
| Q 複合サービス事業          | 18.2 | 139.6 | 137.2 | 2.4     | 18.3    | 144.2 | 141.3 | 2.9   | 18.0    | 131.7   | 130.3 | 1.4   |       |         |         |
| R サービス業(他に分類されないもの) | 17.3 | 133.0 | 121.6 | 11.4    | 17.7    | 148.0 | 132.9 | 15.1  | 16.8    | 112.0   | 105.8 | 6.2   |       |         |         |
| E09 食料品・たばこ         | 17.5 | 140.1 | 128.3 | 11.8    | 18.5    | 159.4 | 143.4 | 16.0  | 16.6    | 122.6   | 114.6 | 8.0   |       |         |         |
| E11 繊維工業            | 17.1 | 138.3 | 129.9 | 8.4     | 16.8    | 137.2 | 130.4 | 6.8   | 17.3    | 139.2   | 129.6 | 9.6   |       |         |         |
| E12 木材・木製品          | 15.3 | 132.0 | 120.5 | 11.5    | 15.4    | 132.5 | 120.7 | 11.8  | 15.2    | 129.5   | 119.3 | 10.2  |       |         |         |
| E13 家具・装備品          | 14.1 | 126.1 | 117.1 | 9.0     | 14.5    | 130.6 | 120.8 | 9.8   | 12.6    | 110.7   | 104.5 | 6.2   |       |         |         |
| E14 パルプ・紙           | 17.0 | 143.3 | 129.3 | 14.0    | 18.1    | 160.9 | 141.6 | 19.3  | 15.0    | 110.0   | 106.1 | 3.9   |       |         |         |
| E15 印刷・同関連業         | 16.8 | 139.8 | 128.6 | 11.2    | 17.1    | 142.1 | 130.6 | 11.5  | 16.0    | 133.3   | 122.9 | 10.4  |       |         |         |
| E16 化学、石油・石炭        | 17.5 | 145.8 | 133.8 | 12.0    | 17.7    | 149.6 | 135.9 | 13.7  | 17.2    | 137.2   | 129.2 | 8.0   |       |         |         |
| E18 プラスチック製品        | 17.2 | 140.3 | 126.6 | 13.7    | 17.3    | 144.3 | 129.2 | 15.1  | 16.8    | 131.4   | 120.9 | 10.5  |       |         |         |
| E19 ゴム製品            | 17.9 | 162.0 | 140.1 | 21.9    | 18.2    | 168.3 | 143.1 | 25.2  | 17.2    | 146.4   | 132.7 | 13.7  |       |         |         |
| E21 窯業・土石製品         | 18.1 | 145.6 | 139.1 | 6.5     | 17.6    | 143.5 | 135.7 | 7.8   | 19.0    | 149.9   | 145.9 | 4.0   |       |         |         |
| E22 鉄鋼業             | 17.8 | 158.0 | 130.8 | 27.2    | 18.2    | 162.6 | 133.8 | 28.8  | 15.2    | 126.4   | 110.6 | 15.8  |       |         |         |
| E23 非鉄金属製造業         | 16.4 | 148.8 | 131.4 | 17.4    | 16.6    | 152.5 | 133.2 | 19.3  | 16.0    | 140.4   | 127.4 | 13.0  |       |         |         |
| E24 金属製品製造業         | 17.8 | 155.5 | 137.3 | 18.2    | 17.7    | 156.7 | 137.4 | 19.3  | 18.0    | 149.9   | 136.9 | 13.0  |       |         |         |
| E25 はん用機械器具         | 15.6 | 128.0 | 118.1 | 9.9     | 15.8    | 131.7 | 121.1 | 10.6  | 15.0    | 116.7   | 109.0 | 7.7   |       |         |         |
| E26 生産用機械器具         | 19.0 | 167.3 | 143.4 | 23.9    | 19.4    | 173.7 | 146.8 | 26.9  | 16.7    | 132.4   | 124.7 | 7.7   |       |         |         |
| E27 業務用機械器具         | 16.9 | 146.2 | 132.5 | 13.7    | 17.1    | 153.0 | 136.5 | 16.5  | 16.5    | 129.4   | 122.6 | 6.8   |       |         |         |
| E28 電子・デバイス         | 16.9 | 148.4 | 134.3 | 14.1    | 17.1    | 154.6 | 138.3 | 16.3  | 16.4    | 128.5   | 121.4 | 7.1   |       |         |         |
| E29 電気機械器具          | 16.4 | 128.6 | 116.9 | 11.7    | 16.4    | 129.2 | 116.7 | 12.5  | 16.5    | 126.8   | 117.4 | 9.4   |       |         |         |
| E30 情報通信機械器具        | 17.3 | 150.1 | 135.8 | 14.3    | 17.8    | 160.2 | 142.5 | 17.7  | 15.9    | 123.6   | 118.2 | 5.4   |       |         |         |
| E31 輸送用機械器具         | 16.9 | 151.1 | 132.2 | 18.9    | 17.0    | 153.1 | 133.2 | 19.9  | 16.4    | 138.5   | 125.8 | 12.7  |       |         |         |
| E32 その他の製造業         | 16.5 | 136.3 | 127.2 | 9.1     | 16.6    | 138.4 | 128.3 | 10.1  | 15.9    | 126.6   | 122.3 | 4.3   |       |         |         |
| I-1 卸売業             | 17.7 | 148.6 | 136.3 | 12.3    | 18.6    | 157.2 | 146.5 | 10.7  | 16.1    | 134.3   | 119.5 | 14.8  |       |         |         |
| I-2 小売業             | 19.5 | 132.4 | 125.0 | 7.4     | 20.5    | 158.0 | 144.1 | 13.9  | 18.9    | 118.0   | 114.2 | 3.8   |       |         |         |
| M75 宿泊業             | 19.5 | 157.2 | 131.6 | 25.6    | 20.8    | 185.7 | 151.8 | 33.9  | 18.0    | 124.9   | 108.7 | 16.2  |       |         |         |
| MS M 一括分            | 15.3 | 95.9  | 90.1  | 5.8     | 16.0    | 113.9 | 103.3 | 10.6  | 15.1    | 89.1    | 85.1  | 4.0   |       |         |         |
| N80 娯楽業             | 16.9 | 117.9 | 116.5 | 1.4     | 17.3    | 123.8 | 121.8 | 2.0   | 16.3    | 109.8   | 109.2 | 0.6   |       |         |         |
| P83 医療業             | 17.6 | 136.4 | 131.6 | 4.8     | 18.2    | 140.0 | 133.9 | 6.1   | 17.3    | 134.8   | 130.5 | 4.3   |       |         |         |
| PS P 一括分            | 18.5 | 141.2 | 137.7 | 3.5     | 18.9    | 149.4 | 143.5 | 5.9   | 18.2    | 136.2   | 134.1 | 2.1   |       |         |         |
| R91 職業紹介・労働者派遣業     | 17.1 | 136.6 | 125.7 | 10.9    | 16.9    | 144.7 | 131.4 | 13.3  | 17.4    | 123.9   | 116.8 | 7.1   |       |         |         |
| R92 その他の事業サービス業     | 17.6 | 128.2 | 117.7 | 10.5    | 18.5    | 151.3 | 136.4 | 14.9  | 16.6    | 103.4   | 97.6  | 5.8   |       |         |         |
| RS R 一括分            | 17.0 | 142.3 | 124.7 | 17.6    | 17.4    | 147.6 | 126.6 | 21.0  | 15.4    | 118.8   | 116.4 | 2.4   |       |         |         |

(注)第1表の(注)参照。

第3-1表(1) 産業及び性別常用労働者の月末及び増加減少推計労働者数(5人以上)  
並びにパートタイム労働者数及びパートタイム労働者比率(計)

平成29年1月分

| 産 業                 | 前調査期間<br>末 常 用<br>労働者数 | 増 加<br>常 用<br>労働者数 | 減 少<br>常 用<br>労働者数 | 本調査期間<br>末 常 用<br>労働者数 | パートタイム           |                 |
|---------------------|------------------------|--------------------|--------------------|------------------------|------------------|-----------------|
|                     |                        |                    |                    |                        | うちパートタイム<br>労働者数 | パートタイム<br>労働者比率 |
| TL 調査産業計            | 710,137                | 6,724              | 9,111              | 707,750                | 202,707          | 28.6            |
| C 鉱業、採石業、砂利採取業      | x                      | x                  | x                  | x                      | x                | x               |
| D 建設業               | 36,021                 | 125                | 4                  | 36,142                 | 2,175            | 6.0             |
| E 製造業               | 194,136                | 1,544              | 2,759              | 192,921                | 29,833           | 15.5            |
| F 電気・ガス・熱供給・水道業     | 4,090                  | 0                  | 33                 | 4,057                  | 100              | 2.5             |
| G 情報通信業             | 8,973                  | 42                 | 59                 | 8,956                  | 423              | 4.7             |
| H 運輸業、郵便業           | 46,632                 | 264                | 242                | 46,654                 | 10,501           | 22.5            |
| I 卸売業、小売業           | 124,720                | 1,429              | 1,534              | 124,615                | 60,661           | 48.7            |
| J 金融業、保険業           | 19,030                 | 43                 | 90                 | 18,983                 | 1,981            | 10.4            |
| K 不動産業・物品賃貸業        | x                      | x                  | x                  | x                      | x                | x               |
| L 学術研究、専門・技術サービス業   | 14,808                 | 52                 | 18                 | 14,842                 | 1,801            | 12.1            |
| M 宿泊業、飲食サービス業       | 46,636                 | 1,286              | 1,569              | 46,351                 | 35,832           | 77.3            |
| N 生活関連サービス、娯楽業      | 24,577                 | 218                | 451                | 24,344                 | 9,441            | 38.8            |
| O 教育、学習支援業          | 38,110                 | 81                 | 115                | 38,076                 | 8,186            | 21.5            |
| P 医療、福祉             | 94,909                 | 971                | 1,104              | 94,776                 | 24,166           | 25.5            |
| Q 複合サービス事業          | 6,049                  | 0                  | 9                  | 6,040                  | 852              | 14.1            |
| R サービス業(他に分類されないもの) | 46,716                 | 669                | 1,124              | 46,261                 | 15,769           | 34.1            |
| E09 食料品・たばこ         | 26,822                 | 266                | 762                | 26,326                 | 10,847           | 41.2            |
| E11 繊維工業            | 4,192                  | 71                 | 71                 | 4,192                  | 1,759            | 42.0            |
| E12 木材・木製品          | 2,513                  | 0                  | 7                  | 2,506                  | 21               | 0.8             |
| E13 家具・装備品          | 3,795                  | 4                  | 7                  | 3,792                  | 260              | 6.9             |
| E14 パルプ・紙           | 2,023                  | 6                  | 28                 | 2,001                  | 487              | 24.3            |
| E15 印刷・同関連業         | 2,600                  | 12                 | 32                 | 2,580                  | 155              | 6.0             |
| E16 化学、石油・石炭        | 7,195                  | 176                | 72                 | 7,299                  | 746              | 10.2            |
| E18 プラスチック製品        | 13,449                 | 122                | 328                | 13,243                 | 2,396            | 18.1            |
| E19 ゴム製品            | 1,957                  | 27                 | 32                 | 1,952                  | 122              | 6.3             |
| E21 窯業・土石製品         | 2,312                  | 3                  | 6                  | 2,309                  | 204              | 8.8             |
| E22 鉄鋼業             | 1,813                  | 2                  | 19                 | 1,796                  | 61               | 3.4             |
| E23 非鉄金属製造業         | 1,824                  | 34                 | 37                 | 1,821                  | 74               | 4.1             |
| E24 金属製品製造業         | 14,947                 | 243                | 129                | 15,061                 | 1,552            | 10.3            |
| E25 はん用機械器具         | 5,924                  | 44                 | 40                 | 5,928                  | 789              | 13.3            |
| E26 生産用機械器具         | 12,478                 | 7                  | 128                | 12,357                 | 831              | 6.7             |
| E27 業務用機械器具         | 7,278                  | 19                 | 45                 | 7,252                  | 1,316            | 18.1            |
| E28 電子・デバイス         | 11,277                 | 115                | 41                 | 11,351                 | 1,397            | 12.3            |
| E29 電気機械器具          | 21,469                 | 79                 | 184                | 21,364                 | 1,335            | 6.2             |
| E30 情報通信機械器具        | 4,195                  | 11                 | 61                 | 4,145                  | 1,116            | 26.9            |
| E31 輸送用機械器具         | 42,882                 | 303                | 662                | 42,523                 | 3,722            | 8.8             |
| E32 その他の製造業         | 3,191                  | 0                  | 68                 | 3,123                  | 643              | 20.6            |
| I-1 卸売業             | 33,351                 | 608                | 143                | 33,816                 | 5,995            | 17.7            |
| I-2 小売業             | 91,369                 | 821                | 1,391              | 90,799                 | 54,666           | 60.2            |
| M75 宿泊業             | 11,380                 | 352                | 440                | 11,292                 | 7,594            | 67.3            |
| MS M一括分             | 35,256                 | 934                | 1,129              | 35,061                 | 28,238           | 80.5            |
| N80 娯楽業             | 13,045                 | 157                | 402                | 12,800                 | 4,998            | 39.0            |
| P83 医療業             | 47,408                 | 201                | 399                | 47,210                 | 8,146            | 17.3            |
| PS P一括分             | 47,501                 | 770                | 705                | 47,566                 | 16,020           | 33.7            |
| R91 職業紹介・労働者派遣業     | 14,732                 | 253                | 474                | 14,511                 | 2,898            | 20.0            |
| R92 その他の事業サービス業     | 20,588                 | 156                | 322                | 20,422                 | 10,296           | 50.4            |
| RS R一括分             | 11,396                 | 260                | 328                | 11,328                 | 2,575            | 22.7            |

(注)第1表の(注)参照。

第3-1表(2) 産業及び性別常用労働者の月末及び増加減少推計労働者数(5人以上)  
並びにパートタイム労働者数及びパートタイム労働者比率(男)

平成29年1月分

| 産 業                 | 前調査期間<br>末 常 用<br>労働者数 | 増 加<br>常 用<br>労働者数 | 減 少<br>常 用<br>労働者数 | 本調査期間<br>末 常 用<br>労働者数 | パートタイム           |                 |
|---------------------|------------------------|--------------------|--------------------|------------------------|------------------|-----------------|
|                     |                        |                    |                    |                        | うちパートタイム<br>労働者数 | パートタイム<br>労働者比率 |
| TL 調査産業計            | 405,935                | 3,462              | 3,928              | 405,469                | 58,439           | 14.4            |
| C 鉱業、採石業、砂利採取業      | x                      | x                  | x                  | x                      | x                | x               |
| D 建設業               | 29,681                 | 123                | 4                  | 29,800                 | 78               | 0.3             |
| E 製造業               | 137,236                | 996                | 1,232              | 137,000                | 9,227            | 6.7             |
| F 電気・ガス・熱供給・水道業     | 3,612                  | 0                  | 29                 | 3,583                  | 39               | 1.1             |
| G 情報通信業             | 7,305                  | 42                 | 39                 | 7,308                  | 328              | 4.5             |
| H 運輸業、郵便業           | 38,898                 | 256                | 211                | 38,943                 | 5,809            | 14.9            |
| I 卸売業、小売業           | 62,420                 | 531                | 486                | 62,465                 | 16,632           | 26.6            |
| J 金融業、保険業           | 7,398                  | 13                 | 18                 | 7,393                  | 24               | 0.3             |
| K 不動産業・物品賃貸業        | x                      | x                  | x                  | x                      | x                | x               |
| L 学術研究、専門・技術サービス業   | 10,594                 | 35                 | 14                 | 10,615                 | 501              | 4.7             |
| M 宿泊業、飲食サービス業       | 17,926                 | 639                | 594                | 17,971                 | 10,475           | 58.3            |
| N 生活関連サービス、娯楽業      | 13,153                 | 119                | 362                | 12,910                 | 3,031            | 23.5            |
| O 教育、学習支援業          | 16,543                 | 19                 | 16                 | 16,546                 | 2,358            | 14.3            |
| P 医療、福祉             | 27,916                 | 209                | 178                | 27,947                 | 4,678            | 16.7            |
| Q 複合サービス事業          | 3,001                  | 0                  | 0                  | 3,001                  | 122              | 4.1             |
| R サービス業(他に分類されないもの) | 26,907                 | 480                | 745                | 26,642                 | 4,652            | 17.5            |
| E09 食料品・たばこ         | 12,532                 | 149                | 269                | 12,412                 | 2,597            | 20.9            |
| E11 繊維工業            | 1,077                  | 4                  | 17                 | 1,064                  | 201              | 18.9            |
| E12 木材・木製品          | 2,207                  | 0                  | 5                  | 2,202                  | 11               | 0.5             |
| E13 家具・装備品          | 3,059                  | 4                  | 4                  | 3,059                  | 160              | 5.2             |
| E14 パルプ・紙           | 1,414                  | 6                  | 21                 | 1,399                  | 200              | 14.3            |
| E15 印刷・同関連業         | 1,839                  | 3                  | 6                  | 1,836                  | 3                | 0.2             |
| E16 化学、石油・石炭        | 4,876                  | 12                 | 41                 | 4,847                  | 160              | 3.3             |
| E18 プラスチック製品        | 8,201                  | 114                | 132                | 8,183                  | 659              | 8.1             |
| E19 ゴム製品            | 1,389                  | 25                 | 10                 | 1,404                  | 55               | 3.9             |
| E21 窯業・土石製品         | 1,782                  | 3                  | 3                  | 1,782                  | 63               | 3.5             |
| E22 鉄鋼業             | 1,572                  | 2                  | 2                  | 1,572                  | 8                | 0.5             |
| E23 非鉄金属製造業         | 1,270                  | 3                  | 6                  | 1,267                  | 51               | 4.0             |
| E24 金属製品製造業         | 11,644                 | 210                | 129                | 11,725                 | 795              | 6.8             |
| E25 はん用機械器具         | 4,432                  | 34                 | 29                 | 4,437                  | 243              | 5.5             |
| E26 生産用機械器具         | 10,433                 | 7                  | 127                | 10,313                 | 355              | 3.4             |
| E27 業務用機械器具         | 4,623                  | 19                 | 19                 | 4,623                  | 245              | 5.3             |
| E28 電子・デバイス         | 8,062                  | 73                 | 40                 | 8,095                  | 175              | 2.2             |
| E29 電気機械器具          | 15,655                 | 56                 | 107                | 15,604                 | 520              | 3.3             |
| E30 情報通信機械器具        | 2,563                  | 10                 | 28                 | 2,545                  | 47               | 1.8             |
| E31 輸送用機械器具         | 36,441                 | 262                | 224                | 36,479                 | 2,600            | 7.1             |
| E32 その他の製造業         | 2,165                  | 0                  | 13                 | 2,152                  | 79               | 3.7             |
| I-1 卸売業             | 22,537                 | 127                | 7                  | 22,657                 | 2,068            | 9.1             |
| I-2 小売業             | 39,883                 | 404                | 479                | 39,808                 | 14,564           | 36.6            |
| M75 宿泊業             | 4,975                  | 199                | 286                | 4,888                  | 2,347            | 48.0            |
| MS M一括分             | 12,951                 | 400                | 308                | 13,083                 | 8,128            | 62.1            |
| N80 娯楽業             | 7,508                  | 118                | 363                | 7,263                  | 1,621            | 22.3            |
| P83 医療業             | 12,260                 | 73                 | 61                 | 12,272                 | 885              | 7.2             |
| PS P一括分             | 15,656                 | 136                | 117                | 15,675                 | 3,793            | 24.2            |
| R91 職業紹介・労働者派遣業     | 8,980                  | 180                | 253                | 8,907                  | 1,091            | 12.2            |
| R92 その他の事業サービス業     | 9,951                  | 40                 | 164                | 9,827                  | 2,846            | 29.0            |
| RS R一括分             | 7,976                  | 260                | 328                | 7,908                  | 715              | 9.0             |

(注)第1表の(注)参照。

第3-1表(3) 産業及び性別常用労働者の月末及び増加減少推計労働者数(5人以上)並びにパートタイム労働者数及びパートタイム労働者比率(女)

平成29年1月分

| 産 業                 | 前調査期間<br>末常用<br>労働者数 | 増 加<br>常 用<br>労働者数 | 減 少<br>常 用<br>労働者数 | 本調査期間<br>末常用<br>労働者数 | うちパートタイム | パートタイム |
|---------------------|----------------------|--------------------|--------------------|----------------------|----------|--------|
|                     |                      |                    |                    |                      | 労働者数     | 労働者比率  |
| TL 調査産業計            | 304,202              | 3,262              | 5,183              | 302,281              | 144,268  | 47.7   |
| C 鉱業、採石業、砂利採取業      | x                    | x                  | x                  | x                    | x        | x      |
| D 建設業               | 6,340                | 2                  | 0                  | 6,342                | 2,097    | 33.1   |
| E 製造業               | 56,900               | 548                | 1,527              | 55,921               | 20,606   | 36.8   |
| F 電気・ガス・熱供給・水道業     | 478                  | 0                  | 4                  | 474                  | 61       | 12.9   |
| G 情報通信業             | 1,668                | 0                  | 20                 | 1,648                | 95       | 5.8    |
| H 運輸業、郵便業           | 7,734                | 8                  | 31                 | 7,711                | 4,692    | 60.8   |
| I 卸売業、小売業           | 62,300               | 898                | 1,048              | 62,150               | 44,029   | 70.8   |
| J 金融業、保険業           | 11,632               | 30                 | 72                 | 11,590               | 1,957    | 16.9   |
| K 不動産業・物品賃貸業        | x                    | x                  | x                  | x                    | x        | x      |
| L 学術研究、専門・技術サービス業   | 4,214                | 17                 | 4                  | 4,227                | 1,300    | 30.8   |
| M 宿泊業、飲食サービス業       | 28,710               | 647                | 975                | 28,382               | 25,357   | 89.3   |
| N 生活関連サービス、娯楽業      | 11,424               | 99                 | 89                 | 11,434               | 6,410    | 56.1   |
| O 教育、学習支援業          | 21,567               | 62                 | 99                 | 21,530               | 5,828    | 27.1   |
| P 医療、福祉             | 66,993               | 762                | 926                | 66,829               | 19,488   | 29.2   |
| Q 複合サービス事業          | 3,048                | 0                  | 9                  | 3,039                | 730      | 24.0   |
| R サービス業(他に分類されないもの) | 19,809               | 189                | 379                | 19,619               | 11,117   | 56.7   |
| E09 食料品・たばこ         | 14,290               | 117                | 493                | 13,914               | 8,250    | 59.3   |
| E11 繊維工業            | 3,115                | 67                 | 54                 | 3,128                | 1,558    | 49.8   |
| E12 木材・木製品          | 306                  | 0                  | 2                  | 304                  | 10       | 3.3    |
| E13 家具・装備品          | 736                  | 0                  | 3                  | 733                  | 100      | 13.6   |
| E14 パルプ・紙           | 609                  | 0                  | 7                  | 602                  | 287      | 47.7   |
| E15 印刷・同関連業         | 761                  | 9                  | 26                 | 744                  | 152      | 20.4   |
| E16 化学、石油・石炭        | 2,319                | 164                | 31                 | 2,452                | 586      | 23.9   |
| E18 プラスチック製品        | 5,248                | 8                  | 196                | 5,060                | 1,737    | 34.3   |
| E19 ゴム製品            | 568                  | 2                  | 22                 | 548                  | 67       | 12.2   |
| E21 窯業・土石製品         | 530                  | 0                  | 3                  | 527                  | 141      | 26.8   |
| E22 鉄鋼業             | 241                  | 0                  | 17                 | 224                  | 53       | 23.7   |
| E23 非鉄金属製造業         | 554                  | 31                 | 31                 | 554                  | 23       | 4.2    |
| E24 金属製品製造業         | 3,303                | 33                 | 0                  | 3,336                | 757      | 22.7   |
| E25 はん用機械器具         | 1,492                | 10                 | 11                 | 1,491                | 546      | 36.6   |
| E26 生産用機械器具         | 2,045                | 0                  | 1                  | 2,044                | 476      | 23.3   |
| E27 業務用機械器具         | 2,655                | 0                  | 26                 | 2,629                | 1,071    | 40.7   |
| E28 電子・デバイス         | 3,215                | 42                 | 1                  | 3,256                | 1,222    | 37.5   |
| E29 電気機械器具          | 5,814                | 23                 | 77                 | 5,760                | 815      | 14.1   |
| E30 情報通信機械器具        | 1,632                | 1                  | 33                 | 1,600                | 1,069    | 66.8   |
| E31 輸送用機械器具         | 6,441                | 41                 | 438                | 6,044                | 1,122    | 18.6   |
| E32 その他の製造業         | 1,026                | 0                  | 55                 | 971                  | 564      | 58.1   |
| I-1 卸売業             | 10,814               | 481                | 136                | 11,159               | 3,927    | 35.2   |
| I-2 小売業             | 51,486               | 417                | 912                | 50,991               | 40,102   | 78.6   |
| M75 宿泊業             | 6,405                | 153                | 154                | 6,404                | 5,247    | 81.9   |
| MS M 一括分            | 22,305               | 494                | 821                | 21,978               | 20,110   | 91.5   |
| N80 娯楽業             | 5,537                | 39                 | 39                 | 5,537                | 3,377    | 61.0   |
| P83 医療業             | 35,148               | 128                | 338                | 34,938               | 7,261    | 20.8   |
| PS P 一括分            | 31,845               | 634                | 588                | 31,891               | 12,227   | 38.3   |
| R91 職業紹介・労働者派遣業     | 5,752                | 73                 | 221                | 5,604                | 1,807    | 32.2   |
| R92 その他の事業サービス業     | 10,637               | 116                | 158                | 10,595               | 7,450    | 70.3   |
| RS R 一括分            | 3,420                | 0                  | 0                  | 3,420                | 1,860    | 54.4   |

(注)第1表の(注)参照。

第3-2表(1) 産業及び性別常用労働者の月末及び増加減少推計労働者数(30人以上)並びにパートタイム労働者数及びパートタイム労働者比率(計)

平成29年1月分

| 産 業                 | 前調査期間<br>末常用<br>労働者数 | 増 加<br>常 用<br>労働者数 | 減 少<br>常 用<br>労働者数 | 本調査期間<br>末常用<br>労働者数 | うちパートタイム | パートタイム |
|---------------------|----------------------|--------------------|--------------------|----------------------|----------|--------|
|                     |                      |                    |                    |                      | 労働者数     | 労働者比率  |
| TL 調査産業計            | 432,804              | 3,571              | 5,229              | 431,146              | 104,526  | 24.2   |
| C 鉱業、採石業、砂利採取業      | x                    | x                  | x                  | x                    | x        | x      |
| D 建設業               | 12,415               | 4                  | 4                  | 12,415               | 144      | 1.2    |
| E 製造業               | 151,286              | 1,257              | 2,060              | 150,483              | 19,857   | 13.2   |
| F 電気・ガス・熱供給・水道業     | 2,751                | 0                  | 12                 | 2,739                | 19       | 0.7    |
| G 情報通信業             | 5,380                | 42                 | 20                 | 5,402                | 222      | 4.1    |
| H 運輸業、郵便業           | 32,484               | 101                | 242                | 32,343               | 6,326    | 19.6   |
| I 卸売業、小売業           | 53,878               | 372                | 648                | 53,602               | 30,338   | 56.6   |
| J 金融業、保険業           | 9,486                | 43                 | 74                 | 9,455                | 1,540    | 16.3   |
| K 不動産業・物品賃貸業        | x                    | x                  | x                  | x                    | x        | x      |
| L 学術研究、専門・技術サービス業   | 8,625                | 21                 | 18                 | 8,628                | 806      | 9.3    |
| M 宿泊業、飲食サービス業       | 18,326               | 566                | 560                | 18,332               | 13,595   | 74.2   |
| N 生活関連サービス、娯楽業      | 13,323               | 149                | 119                | 13,353               | 6,237    | 46.7   |
| O 教育、学習支援業          | 26,236               | 33                 | 47                 | 26,222               | 4,389    | 16.7   |
| P 医療、福祉             | 63,486               | 562                | 837                | 63,211               | 9,532    | 15.1   |
| Q 複合サービス事業          | 2,626                | 0                  | 9                  | 2,617                | 409      | 15.6   |
| R サービス業(他に分類されないもの) | 31,763               | 421                | 579                | 31,605               | 10,793   | 34.1   |
| E09 食料品・たばこ         | 21,069               | 222                | 591                | 20,700               | 8,871    | 42.9   |
| E11 繊維工業            | 1,448                | 11                 | 37                 | 1,422                | 504      | 35.4   |
| E12 木材・木製品          | 1,049                | 0                  | 7                  | 1,042                | 21       | 2.0    |
| E13 家具・装備品          | 2,180                | 4                  | 7                  | 2,177                | 260      | 11.9   |
| E14 パルプ・紙           | 1,276                | 6                  | 28                 | 1,254                | 186      | 14.8   |
| E15 印刷・同関連業         | 1,580                | 12                 | 6                  | 1,586                | 50       | 3.2    |
| E16 化学、石油・石炭        | 6,218                | 176                | 72                 | 6,322                | 746      | 11.8   |
| E18 プラスチック製品        | 9,437                | 22                 | 139                | 9,320                | 1,578    | 16.9   |
| E19 ゴム製品            | 1,957                | 27                 | 32                 | 1,952                | 122      | 6.3    |
| E21 窯業・土石製品         | 744                  | 3                  | 6                  | 741                  | 59       | 8.0    |
| E22 鉄鋼業             | 1,813                | 2                  | 19                 | 1,796                | 61       | 3.4    |
| E23 非鉄金属製造業         | 1,824                | 34                 | 37                 | 1,821                | 74       | 4.1    |
| E24 金属製品製造業         | 8,871                | 187                | 76                 | 8,982                | 603      | 6.7    |
| E25 はん用機械器具         | 4,059                | 44                 | 40                 | 4,063                | 507      | 12.5   |
| E26 生産用機械器具         | 7,590                | 7                  | 26                 | 7,571                | 335      | 4.4    |
| E27 業務用機械器具         | 4,612                | 19                 | 45                 | 4,586                | 381      | 8.3    |
| E28 電子・デバイス         | 10,054               | 88                 | 41                 | 10,101               | 555      | 5.5    |
| E29 電気機械器具          | 19,858               | 79                 | 153                | 19,784               | 1,236    | 6.2    |
| E30 情報通信機械器具        | 3,534                | 11                 | 36                 | 3,509                | 506      | 14.4   |
| E31 輸送用機械器具         | 40,304               | 303                | 662                | 39,945               | 3,103    | 7.8    |
| E32 その他の製造業         | 1,809                | 0                  | 0                  | 1,809                | 99       | 5.5    |
| I-1 卸売業             | 14,128               | 65                 | 143                | 14,050               | 3,687    | 26.2   |
| I-2 小売業             | 39,750               | 307                | 505                | 39,552               | 26,651   | 67.4   |
| M75 宿泊業             | 6,908                | 264                | 235                | 6,937                | 4,268    | 61.5   |
| MS M 一括分            | 11,418               | 302                | 325                | 11,395               | 9,327    | 81.9   |
| N80 娯楽業             | 8,360                | 157                | 78                 | 8,439                | 3,119    | 37.0   |
| P83 医療業             | 36,705               | 150                | 339                | 36,516               | 4,899    | 13.4   |
| PS P 一括分            | 26,781               | 412                | 498                | 26,695               | 4,633    | 17.4   |
| R91 職業紹介・労働者派遣業     | 12,788               | 253                | 298                | 12,743               | 2,831    | 22.2   |
| R92 その他の事業サービス業     | 15,775               | 156                | 257                | 15,674               | 7,334    | 46.8   |
| RS R 一括分            | 3,200                | 12                 | 24                 | 3,188                | 628      | 19.7   |

(注)第1表の(注)参照。

第3-2表(2) 産業及び性別常用労働者の月末及び増加減少推計労働者数(30人以上)並びにパートタイム労働者数及びパートタイム労働者比率(男)

平成29年1月分

| 産 業                 | 前調査期間<br>末常用<br>労働者数 | 増 加<br>常 用<br>労働者数 | 減 少<br>常 用<br>労働者数 | 本調査期間<br>末常用<br>労働者数 | うちパートタイム | パートタイム |
|---------------------|----------------------|--------------------|--------------------|----------------------|----------|--------|
|                     |                      |                    |                    |                      | 労働者数     | 労働者比率  |
| TL 調査産業計            | 256,634              | 1,978              | 2,467              | 256,145              | 28,747   | 11.2   |
| C 鉱業、採石業、砂利採取業      | x                    | x                  | x                  | x                    | x        | x      |
| D 建設業               | 10,912               | 2                  | 4                  | 10,910               | 78       | 0.7    |
| E 製造業               | 111,659              | 829                | 986                | 111,502              | 7,115    | 6.4    |
| F 電気・ガス・熱供給・水道業     | 2,476                | 0                  | 8                  | 2,468                | 19       | 0.8    |
| G 情報通信業             | 4,547                | 42                 | 20                 | 4,569                | 150      | 3.3    |
| H 運輸業、郵便業           | 26,376               | 93                 | 211                | 26,258               | 2,372    | 9.0    |
| I 卸売業、小売業           | 23,068               | 186                | 227                | 23,027               | 6,097    | 26.5   |
| J 金融業、保険業           | 3,492                | 13                 | 18                 | 3,487                | 24       | 0.7    |
| K 不動産業・物品賃貸業        | x                    | x                  | x                  | x                    | x        | x      |
| L 学術研究、専門・技術サービス業   | 7,066                | 4                  | 14                 | 7,056                | 237      | 3.4    |
| M 宿泊業、飲食サービス業       | 6,818                | 288                | 358                | 6,748                | 3,549    | 52.6   |
| N 生活関連サービス、娯楽業      | 6,522                | 119                | 30                 | 6,611                | 1,890    | 28.6   |
| O 教育、学習支援業          | 11,862               | 19                 | 16                 | 11,865               | 1,148    | 9.7    |
| P 医療、福祉             | 21,234               | 151                | 178                | 21,207               | 2,256    | 10.6   |
| Q 複合サービス事業          | 1,654                | 0                  | 0                  | 1,654                | 62       | 3.7    |
| R サービス業(他に分類されないもの) | 18,597               | 232                | 397                | 18,432               | 3,671    | 19.9   |
| E09 食料品・たばこ         | 9,983                | 105                | 222                | 9,866                | 2,289    | 23.2   |
| E11 繊維工業            | 607                  | 4                  | 17                 | 594                  | 98       | 16.5   |
| E12 木材・木製品          | 865                  | 0                  | 5                  | 860                  | 11       | 1.3    |
| E13 家具・装備品          | 1,686                | 4                  | 4                  | 1,686                | 160      | 9.5    |
| E14 パルプ・紙           | 833                  | 6                  | 21                 | 818                  | 28       | 3.4    |
| E15 印刷・同関連業         | 1,185                | 3                  | 6                  | 1,182                | 3        | 0.3    |
| E16 化学、石油・石炭        | 4,333                | 12                 | 41                 | 4,304                | 160      | 3.7    |
| E18 プラスチック製品        | 6,539                | 14                 | 132                | 6,421                | 418      | 6.5    |
| E19 ゴム製品            | 1,389                | 25                 | 10                 | 1,404                | 55       | 3.9    |
| E21 窯業・土石製品         | 489                  | 3                  | 3                  | 489                  | 14       | 2.9    |
| E22 鉄鋼業             | 1,572                | 2                  | 2                  | 1,572                | 8        | 0.5    |
| E23 非鉄金属製造業         | 1,270                | 3                  | 6                  | 1,267                | 51       | 4.0    |
| E24 金属製品製造業         | 7,406                | 187                | 76                 | 7,517                | 424      | 5.6    |
| E25 はん用機械器具         | 3,044                | 34                 | 29                 | 3,049                | 122      | 4.0    |
| E26 生産用機械器具         | 6,400                | 7                  | 25                 | 6,382                | 152      | 2.4    |
| E27 業務用機械器具         | 3,283                | 19                 | 19                 | 3,283                | 64       | 1.9    |
| E28 電子・デバイス         | 7,675                | 73                 | 40                 | 7,708                | 101      | 1.3    |
| E29 電気機械器具          | 14,364               | 56                 | 76                 | 14,344               | 520      | 3.6    |
| E30 情報通信機械器具        | 2,563                | 10                 | 28                 | 2,545                | 47       | 1.8    |
| E31 輸送用機械器具         | 34,682               | 262                | 224                | 34,720               | 2,357    | 6.8    |
| E32 その他の製造業         | 1,491                | 0                  | 0                  | 1,491                | 33       | 2.2    |
| I-1 卸売業             | 8,748                | 0                  | 7                  | 8,741                | 1,218    | 13.9   |
| I-2 小売業             | 14,320               | 186                | 220                | 14,286               | 4,879    | 34.2   |
| M75 宿泊業             | 3,707                | 162                | 235                | 3,634                | 1,631    | 44.9   |
| MS M 一括分            | 3,111                | 126                | 123                | 3,114                | 1,918    | 61.6   |
| N80 娯楽業             | 4,808                | 118                | 39                 | 4,887                | 1,079    | 22.1   |
| P83 医療業             | 11,074               | 73                 | 61                 | 11,086               | 885      | 8.0    |
| PS P 一括分            | 10,160               | 78                 | 117                | 10,121               | 1,371    | 13.5   |
| R91 職業紹介・労働者派遣業     | 7,750                | 180                | 209                | 7,721                | 1,091    | 14.1   |
| R92 その他の事業サービス業     | 8,227                | 40                 | 164                | 8,103                | 2,230    | 27.5   |
| RS R 一括分            | 2,620                | 12                 | 24                 | 2,608                | 350      | 13.4   |

(注)第1表の(注)参照。

第3-2表(3) 産業及び性別常用労働者の月末及び増加減少推計労働者数(30人以上)並びにパートタイム労働者数及びパートタイム労働者比率(女)

平成29年1月分

| 産 業                 | 前調査期間<br>末常用<br>労働者数 | 増 加<br>常 用<br>労働者数 | 減 少<br>常 用<br>労働者数 | 本調査期間<br>末常用<br>労働者数 | うちパートタイム | パートタイム |
|---------------------|----------------------|--------------------|--------------------|----------------------|----------|--------|
|                     |                      |                    |                    |                      | 労働者数     | 労働者比率  |
| TL 調査産業計            | 176,170              | 1,593              | 2,762              | 175,001              | 75,779   | 43.3   |
| C 鉱業、採石業、砂利採取業      | x                    | x                  | x                  | x                    | x        | x      |
| D 建設業               | 1,503                | 2                  | 0                  | 1,505                | 66       | 4.4    |
| E 製造業               | 39,627               | 428                | 1,074              | 38,981               | 12,742   | 32.7   |
| F 電気・ガス・熱供給・水道業     | 275                  | 0                  | 4                  | 271                  | 0        | 0.0    |
| G 情報通信業             | 833                  | 0                  | 0                  | 833                  | 72       | 8.6    |
| H 運輸業、郵便業           | 6,108                | 8                  | 31                 | 6,085                | 3,954    | 65.0   |
| I 卸売業、小売業           | 30,810               | 186                | 421                | 30,575               | 24,241   | 79.3   |
| J 金融業、保険業           | 5,994                | 30                 | 56                 | 5,968                | 1,516    | 25.4   |
| K 不動産業・物品賃貸業        | x                    | x                  | x                  | x                    | x        | x      |
| L 学術研究、専門・技術サービス業   | 1,559                | 17                 | 4                  | 1,572                | 569      | 36.2   |
| M 宿泊業、飲食サービス業       | 11,508               | 278                | 202                | 11,584               | 10,046   | 86.7   |
| N 生活関連サービス、娯楽業      | 6,801                | 30                 | 89                 | 6,742                | 4,347    | 64.5   |
| O 教育、学習支援業          | 14,374               | 14                 | 31                 | 14,357               | 3,241    | 22.6   |
| P 医療、福祉             | 42,252               | 411                | 659                | 42,004               | 7,276    | 17.3   |
| Q 複合サービス事業          | 972                  | 0                  | 9                  | 963                  | 347      | 36.0   |
| R サービス業(他に分類されないもの) | 13,166               | 189                | 182                | 13,173               | 7,122    | 54.1   |
| E09 食料品・たばこ         | 11,086               | 117                | 369                | 10,834               | 6,582    | 60.8   |
| E11 繊維工業            | 841                  | 7                  | 20                 | 828                  | 406      | 49.0   |
| E12 木材・木製品          | 184                  | 0                  | 2                  | 182                  | 10       | 5.5    |
| E13 家具・装備品          | 494                  | 0                  | 3                  | 491                  | 100      | 20.4   |
| E14 パルプ・紙           | 443                  | 0                  | 7                  | 436                  | 158      | 36.2   |
| E15 印刷・同関連業         | 395                  | 9                  | 0                  | 404                  | 47       | 11.6   |
| E16 化学、石油・石炭        | 1,885                | 164                | 31                 | 2,018                | 586      | 29.0   |
| E18 プラスチック製品        | 2,898                | 8                  | 7                  | 2,899                | 1,160    | 40.0   |
| E19 ゴム製品            | 568                  | 2                  | 22                 | 548                  | 67       | 12.2   |
| E21 窯業・土石製品         | 255                  | 0                  | 3                  | 252                  | 45       | 17.9   |
| E22 鉄鋼業             | 241                  | 0                  | 17                 | 224                  | 53       | 23.7   |
| E23 非鉄金属製造業         | 554                  | 31                 | 31                 | 554                  | 23       | 4.2    |
| E24 金属製品製造業         | 1,465                | 0                  | 0                  | 1,465                | 179      | 12.2   |
| E25 はん用機械器具         | 1,015                | 10                 | 11                 | 1,014                | 385      | 38.0   |
| E26 生産用機械器具         | 1,190                | 0                  | 1                  | 1,189                | 183      | 15.4   |
| E27 業務用機械器具         | 1,329                | 0                  | 26                 | 1,303                | 317      | 24.3   |
| E28 電子・デバイス         | 2,379                | 15                 | 1                  | 2,393                | 454      | 19.0   |
| E29 電気機械器具          | 5,494                | 23                 | 77                 | 5,440                | 716      | 13.2   |
| E30 情報通信機械器具        | 971                  | 1                  | 8                  | 964                  | 459      | 47.6   |
| E31 輸送用機械器具         | 5,622                | 41                 | 438                | 5,225                | 746      | 14.3   |
| E32 その他の製造業         | 318                  | 0                  | 0                  | 318                  | 66       | 20.8   |
| I-1 卸売業             | 5,380                | 65                 | 136                | 5,309                | 2,469    | 46.5   |
| I-2 小売業             | 25,430               | 121                | 285                | 25,266               | 21,772   | 86.2   |
| M75 宿泊業             | 3,201                | 102                | 0                  | 3,303                | 2,637    | 79.8   |
| MS M 一括分            | 8,307                | 176                | 202                | 8,281                | 7,409    | 89.5   |
| N80 娯楽業             | 3,552                | 39                 | 39                 | 3,552                | 2,040    | 57.4   |
| P83 医療業             | 25,631               | 77                 | 278                | 25,430               | 4,014    | 15.8   |
| PS P 一括分            | 16,621               | 334                | 381                | 16,574               | 3,262    | 19.7   |
| R91 職業紹介・労働者派遣業     | 5,038                | 73                 | 89                 | 5,022                | 1,740    | 34.6   |
| R92 その他の事業サービス業     | 7,548                | 116                | 93                 | 7,571                | 5,104    | 67.4   |
| RS R 一括分            | 580                  | 0                  | 0                  | 580                  | 278      | 47.9   |

(注)第1表の(注)参照。

第4-1表(1) 産業、就業形態別全常用労働者の1人平均月間現金給与額(5人以上)

平成29年1月分

| 産 業 | 業         | 一 般 労 働 者 |         |         |        |                | パ ー ト タ イ ム 労 働 者 |         |         |        |                |
|-----|-----------|-----------|---------|---------|--------|----------------|-------------------|---------|---------|--------|----------------|
|     |           | 現金給与総額    | きま っ て  | 所定内給与   | 超過労働給与 | 特別に支払<br>われた給与 | 現金給与総額            | きま っ て  | 所定内給与   | 超過労働給与 | 特別に支払<br>われた給与 |
|     |           |           | 支給する給与  |         |        |                |                   | 支給する給与  |         |        |                |
| TL  | 調 査 産 業 計 | 324,256   | 313,573 | 287,312 | 26,261 | 10,683         | 97,025            | 96,517  | 92,165  | 4,352  | 508            |
| E   | 製 造 業     | 318,153   | 305,875 | 272,799 | 33,076 | 12,278         | 104,853           | 103,713 | 97,797  | 5,916  | 1,140          |
| L   | 卸売業・小売業   | 311,712   | 294,855 | 275,636 | 19,219 | 16,857         | 94,096            | 93,800  | 91,659  | 2,141  | 296            |
| P   | 医 療 ・ 福 祉 | 331,077   | 307,273 | 289,702 | 17,571 | 23,804         | 113,524           | 112,626 | 110,151 | 2,475  | 898            |

第4-1表(2) 産業、就業形態別全常用労働者の1人平均出勤日数及び実労働時間(5人以上)

平成29年1月分

| 産 業 | 業         | 一 般 労 働 者 |        |       |       | パ ー ト タ イ ム 労 働 者 |        |       |       |
|-----|-----------|-----------|--------|-------|-------|-------------------|--------|-------|-------|
|     |           | 出 勤 日 数   | 総実労働時間 | 所 定 内 | 所 定 外 | 出 勤 日 数           | 総実労働時間 | 所 定 内 | 所 定 外 |
|     |           |           |        | 労働時間  | 労働時間  |                   |        | 労働時間  | 労働時間  |
| TL  | 調 査 産 業 計 | 18.6      | 156.1  | 141.9 | 14.2  | 15.3              | 93.6   | 89.7  | 3.9   |
| E   | 製 造 業     | 17.6      | 151.4  | 135.1 | 16.3  | 15.8              | 103.5  | 99.4  | 4.1   |
| I   | 卸売業・小売業   | 20.0      | 166.5  | 155.3 | 11.2  | 16.4              | 95.9   | 93.2  | 2.7   |
| P   | 医 療 ・ 福 祉 | 18.8      | 151.6  | 145.6 | 6.0   | 13.8              | 86.6   | 84.4  | 2.2   |

第4-1表(3) 産業、就業形態別全常用労働者の前月末、増加、減少及び本月末推計労働者数(5人以上)

平成29年1月分

| 産 業 | 業         | 一 般 労 働 者 |        |        |         | パ ー ト タ イ ム 労 働 者 |            |            |            |
|-----|-----------|-----------|--------|--------|---------|-------------------|------------|------------|------------|
|     |           | 前調査期間末    | 増 加    | 減 少    | 本調査期間末  | 前調査期間末            | 増 加        | 減 少        | 本調査期間末     |
|     |           | 一般労働者数    | 一般労働者数 | 一般労働者数 | 一般労働者数  | パートタイム労働者数        | パートタイム労働者数 | パートタイム労働者数 | パートタイム労働者数 |
| TL  | 調 査 産 業 計 | 505,601   | 3,535  | 4,280  | 505,043 | 204,536           | 3,189      | 4,831      | 202,707    |
| E   | 製 造 業     | 163,483   | 1,107  | 1,579  | 163,088 | 30,653            | 437        | 1,180      | 29,833     |
| I   | 卸売業・小売業   | 63,632    | 883    | 585    | 63,954  | 61,088            | 546        | 949        | 60,661     |
| P   | 医 療 ・ 福 祉 | 70,997    | 487    | 875    | 70,610  | 23,912            | 484        | 229        | 24,166     |

第4-2表(1) 産業、就業形態別全常用労働者の1人平均月間現金給与額(30人以上)

平成29年1月分

| 産 業 |         | 一 般 労 働 者 |         |         |        |                | パ ー ト タ イ ム 労 働 者 |         |         |        |                |
|-----|---------|-----------|---------|---------|--------|----------------|-------------------|---------|---------|--------|----------------|
|     |         | 現金給与総額    | きまって    | 所定内給与   | 超過労働給与 | 特別に支払<br>われた給与 | 現金給与総額            | きまって    | 所定内給与   | 超過労働給与 | 特別に支払<br>われた給与 |
|     |         |           | 支給する給与  |         |        |                |                   | 支給する給与  |         |        |                |
| TL  | 調査産業計   | 336,150   | 327,462 | 296,583 | 30,879 | 8,688          | 108,625           | 108,106 | 102,385 | 5,721  | 519            |
| E   | 製造業     | 329,796   | 316,112 | 279,118 | 36,994 | 13,684         | 113,810           | 112,872 | 105,397 | 7,475  | 938            |
| I   | 卸売業・小売業 | 332,324   | 321,635 | 299,104 | 22,531 | 10,689         | 110,135           | 109,784 | 106,807 | 2,977  | 351            |
| P   | 医療・福祉   | 319,815   | 308,624 | 289,742 | 18,882 | 11,191         | 126,253           | 124,927 | 123,678 | 1,249  | 1,326          |

第4-2表(2) 産業、就業形態別全常用労働者の1人平均出勤日数及び実労働時間(30人以上)

平成29年1月分

| 産 業 |         | 一 般 労 働 者 |        |       |      | パ ー ト タ イ ム 労 働 者 |        |       |      |
|-----|---------|-----------|--------|-------|------|-------------------|--------|-------|------|
|     |         | 出勤日数      | 総実労働時間 | 所定内   | 所定外  | 出勤日数              | 総実労働時間 | 所定内   | 所定外  |
|     |         |           |        | 労働時間  | 労働時間 |                   |        | 労働時間  | 労働時間 |
| TL  | 調査産業計   | 18.2      | 154.4  | 139.1 | 15.3 | 16.5              | 104.0  | 98.9  | 5.1  |
| E   | 製造業     | 17.2      | 150.4  | 133.5 | 16.9 | 15.9              | 110.2  | 105.3 | 4.9  |
| I   | 卸売業・小売業 | 19.5      | 167.4  | 153.2 | 14.2 | 18.6              | 113.1  | 108.6 | 4.5  |
| P   | 医療・福祉   | 18.8      | 149.5  | 144.6 | 4.9  | 13.1              | 76.1   | 75.6  | 0.5  |

第4-2表(3) 産業、就業形態別全常用労働者の前月末、増加、減少及び本月末推計労働者数(30人以上)

平成29年1月分

| 産 業 |         | 一 般 労 働 者 |        |        |         | パ ー ト タ イ ム 労 働 者 |            |            |            |
|-----|---------|-----------|--------|--------|---------|-------------------|------------|------------|------------|
|     |         | 前調査期間末    | 増 加    | 減 少    | 本調査期間末  | 前調査期間末            | 増 加        | 減 少        | 本調査期間末     |
|     |         | 一般労働者数    | 一般労働者数 | 一般労働者数 | 一般労働者数  | パートタイム労働者数        | パートタイム労働者数 | パートタイム労働者数 | パートタイム労働者数 |
| TL  | 調査産業計   | 327,343   | 2,019  | 2,827  | 326,620 | 105,461           | 1,552      | 2,402      | 104,526    |
| E   | 製造業     | 131,090   | 870    | 1,410  | 130,626 | 20,196            | 387        | 650        | 19,857     |
| I   | 卸売業・小売業 | 23,334    | 82     | 176    | 23,264  | 30,544            | 290        | 472        | 30,338     |
| P   | 医療・福祉   | 53,822    | 487    | 631    | 53,679  | 9,664             | 75         | 206        | 9,532      |

第5-1表 産業別賃金指数（5人以上）

平成29年1月分

（平成27年＝100）

| 年 月     | 名目賃金指数（現金給与総額） |          |         |       | 実質賃金指数（現金給与総額） |          |         |       | 名目賃金指数（定期給与） |          |         |       | 実質賃金指数（定期給与） |          |         |       |
|---------|----------------|----------|---------|-------|----------------|----------|---------|-------|--------------|----------|---------|-------|--------------|----------|---------|-------|
|         | 調 査<br>産業計     | 左のうち主な産業 |         |       | 調 査<br>産業計     | 左のうち主な産業 |         |       | 調 査<br>産業計   | 左のうち主な産業 |         |       | 調 査<br>産業計   | 左のうち主な産業 |         |       |
|         |                | 製造業      | 卸売業・小売業 | 医療・福祉 |                | 製造業      | 卸売業・小売業 | 医療・福祉 |              | 製造業      | 卸売業・小売業 | 医療・福祉 |              | 製造業      | 卸売業・小売業 | 医療・福祉 |
| 平成 24年  | 99.1           | 98.6     | 106.7   | 100.5 | 104.1          | 103.6    | 112.1   | 105.6 | 100.9        | 100.8    | 106.8   | 100.6 | 106.0        | 105.9    | 112.2   | 105.7 |
| 25      | 99.0           | 99.5     | 105.4   | 98.0  | 103.7          | 104.2    | 110.4   | 102.6 | 100.3        | 101.4    | 104.7   | 98.8  | 105.0        | 106.2    | 109.6   | 103.5 |
| 26      | 98.0           | 99.4     | 103.8   | 99.1  | 99.0           | 100.4    | 104.8   | 100.1 | 99.2         | 100.2    | 103.3   | 99.5  | 100.2        | 101.2    | 104.3   | 100.5 |
| 27      | 100.0          | 100.0    | 100.0   | 100.0 | 100.0          | 100.0    | 100.0   | 100.0 | 100.0        | 100.0    | 100.0   | 100.0 | 100.0        | 100.0    | 100.0   | 100.0 |
| 28      | 102.0          | 100.2    | 103.2   | 105.2 | 102.2          | 100.4    | 103.4   | 105.4 | 101.2        | 99.2     | 102.7   | 103.7 | 101.4        | 99.4     | 102.9   | 103.9 |
| 平成27年1月 | 86.4           | 83.0     | 88.5    | 93.4  | 86.4           | 83.0     | 88.5    | 93.4  | 98.6         | 97.2     | 99.1    | 100.7 | 98.6         | 97.2     | 99.1    | 100.7 |
| 2       | 83.8           | 82.6     | 83.5    | 84.2  | 84.0           | 82.8     | 83.7    | 84.4  | 99.6         | 99.5     | 97.2    | 99.8  | 99.8         | 99.7     | 97.4    | 100.0 |
| 3       | 88.8           | 84.5     | 91.5    | 88.8  | 88.5           | 84.2     | 91.2    | 88.5  | 100.1        | 99.6     | 100.4   | 97.7  | 99.8         | 99.3     | 100.1   | 97.4  |
| 4       | 86.2           | 84.6     | 87.5    | 86.5  | 85.9           | 84.3     | 87.2    | 86.2  | 100.9        | 100.8    | 100.9   | 99.8  | 100.5        | 100.4    | 100.5   | 99.4  |
| 5       | 85.6           | 83.1     | 85.7    | 84.5  | 85.2           | 82.7     | 85.3    | 84.1  | 98.1         | 97.6     | 98.4    | 98.3  | 97.6         | 97.1     | 97.9    | 97.8  |
| 6       | 126.7          | 117.2    | 112.5   | 126.6 | 126.4          | 117.0    | 112.3   | 126.3 | 99.8         | 100.9    | 98.6    | 100.0 | 99.6         | 100.7    | 98.4    | 99.8  |
| 7       | 120.1          | 140.2    | 136.3   | 106.1 | 120.0          | 140.1    | 136.2   | 106.0 | 100.7        | 101.3    | 101.5   | 102.3 | 100.6        | 101.2    | 101.4   | 102.2 |
| 8       | 88.2           | 87.8     | 89.0    | 86.6  | 88.5           | 88.1     | 89.3    | 86.9  | 100.1        | 99.5     | 101.8   | 101.6 | 100.4        | 99.8     | 102.1   | 101.9 |
| 9       | 85.0           | 83.4     | 87.6    | 84.6  | 84.8           | 83.2     | 87.4    | 84.4  | 100.2        | 101.2    | 101.5   | 100.3 | 100.0        | 101.0    | 101.3   | 100.1 |
| 10      | 84.3           | 83.3     | 85.7    | 84.0  | 84.2           | 83.2     | 85.6    | 83.9  | 100.3        | 101.1    | 98.9    | 99.4  | 100.2        | 101.0    | 98.8    | 99.3  |
| 11      | 86.7           | 88.3     | 89.4    | 86.2  | 87.2           | 88.8     | 89.9    | 86.7  | 100.4        | 101.0    | 98.6    | 100.1 | 101.0        | 101.6    | 99.2    | 100.7 |
| 12      | 177.9          | 181.9    | 162.8   | 188.6 | 179.2          | 183.2    | 163.9   | 189.9 | 100.9        | 100.5    | 103.3   | 100.1 | 101.6        | 101.2    | 104.0   | 100.8 |
| 平成28年1月 | 86.8           | 82.8     | 90.3    | 91.4  | 87.3           | 83.3     | 90.8    | 92.0  | 98.9         | 95.6     | 101.2   | 102.8 | 99.5         | 96.2     | 101.8   | 103.4 |
| 2       | 84.8           | 82.1     | 85.9    | 88.3  | 85.3           | 82.6     | 86.4    | 88.8  | 100.5        | 99.0     | 100.1   | 104.6 | 101.1        | 99.6     | 100.7   | 105.2 |
| 3       | 89.9           | 86.0     | 88.7    | 97.9  | 90.5           | 86.6     | 89.3    | 98.6  | 100.4        | 99.9     | 100.2   | 101.3 | 101.1        | 100.6    | 100.9   | 102.0 |
| 4       | 86.8           | 83.8     | 88.8    | 90.7  | 87.0           | 84.0     | 89.0    | 90.9  | 101.8        | 100.8    | 102.3   | 102.8 | 102.0        | 101.0    | 102.5   | 103.0 |
| 5       | 85.7           | 80.9     | 89.4    | 86.1  | 85.9           | 81.1     | 89.6    | 86.3  | 99.6         | 97.3     | 102.6   | 101.1 | 99.8         | 97.5     | 102.8   | 101.3 |
| 6       | 132.3          | 118.3    | 118.8   | 139.6 | 132.6          | 118.5    | 119.0   | 139.9 | 101.8        | 100.3    | 103.3   | 102.9 | 102.0        | 100.5    | 103.5   | 103.1 |
| 7       | 123.7          | 146.8    | 141.7   | 110.0 | 124.4          | 147.7    | 142.6   | 110.7 | 102.3        | 99.9     | 104.1   | 105.1 | 102.9        | 100.5    | 104.7   | 105.7 |
| 8       | 90.8           | 86.9     | 93.4    | 98.7  | 91.5           | 87.6     | 94.2    | 99.5  | 101.2        | 97.9     | 106.4   | 104.2 | 102.0        | 98.7     | 107.3   | 105.0 |
| 9       | 86.4           | 82.4     | 90.2    | 88.1  | 86.6           | 82.6     | 90.4    | 88.3  | 101.9        | 99.4     | 104.7   | 104.4 | 102.1        | 99.6     | 104.9   | 104.6 |
| 10      | 86.0           | 82.3     | 90.0    | 88.6  | 85.3           | 81.6     | 89.3    | 87.9  | 102.4        | 99.7     | 103.7   | 105.0 | 101.6        | 98.9     | 102.9   | 104.2 |
| 11      | 87.4           | 85.6     | 91.7    | 88.6  | 86.7           | 84.9     | 91.0    | 87.9  | 101.8        | 100.4    | 100.7   | 105.1 | 101.0        | 99.6     | 99.9    | 104.3 |
| 12      | 183.6          | 184.9    | 169.2   | 193.9 | 182.7          | 184.0    | 168.4   | 192.9 | 102.2        | 100.3    | 102.8   | 104.9 | 101.7        | 99.8     | 102.3   | 104.4 |
| 平成29年1月 | 87.4           | 83.9     | 90.5    | 93.0  | 87.2           | 83.7     | 90.3    | 92.8  | 101.4        | 98.0     | 102.0   | 103.1 | 101.2        | 97.8     | 101.8   | 102.9 |

（注1）指数は、平成29年1月分から平成27年基準に更新を行い、過去に遡って指数を改訂した。

（注2）実質賃金指数＝（名目賃金指数）÷（消費者物価指数（前橋市）の持ち家の帰属家賃を除く総合）×100



第5-2表 産業別賃金指数（30人以上）

平成29年1月分

（平成27年＝100）

| 年 月     | 名目賃金指数（現金給与総額） |          |       |       | 実質賃金指数（現金給与総額） |          |       |       | 名目賃金指数（定期給与） |          |       |       | 実質賃金指数（定期給与） |          |       |       |
|---------|----------------|----------|-------|-------|----------------|----------|-------|-------|--------------|----------|-------|-------|--------------|----------|-------|-------|
|         | 調 査<br>産業計     | 左のうち主な産業 |       |       | 調 査<br>産業計     | 左のうち主な産業 |       |       | 調 査<br>産業計   | 左のうち主な産業 |       |       | 調 査<br>産業計   | 左のうち主な産業 |       |       |
|         |                | 製造業      | 卸・小売業 | 医療・福祉 |                | 製造業      | 卸・小売業 | 医療・福祉 |              | 製造業      | 卸・小売業 | 医療・福祉 |              | 製造業      | 卸・小売業 | 医療・福祉 |
| 平成 24年  | 97.2           | 100.1    | 111.1 | 106.5 | 102.1          | 105.1    | 112.1 | 105.6 | 99.3         | 102.9    | 102.8 | 100.8 | 104.3        | 108.1    | 108.0 | 105.9 |
| 25      | 97.2           | 99.9     | 106.6 | 103.8 | 101.8          | 104.6    | 110.4 | 102.6 | 98.7         | 102.1    | 99.4  | 99.1  | 103.4        | 106.9    | 104.1 | 103.8 |
| 26      | 98.0           | 100.2    | 100.5 | 100.9 | 99.0           | 101.2    | 104.8 | 100.1 | 98.9         | 101.6    | 96.6  | 99.5  | 99.9         | 102.6    | 97.6  | 100.5 |
| 27      | 100.0          | 100.0    | 100.0 | 100.0 | 100.0          | 100.0    | 100.0 | 100.0 | 100.0        | 100.0    | 100.0 | 100.0 | 100.0        | 100.0    | 100.0 | 100.0 |
| 28      | 101.5          | 100.8    | 101.0 | 102.3 | 101.7          | 101.0    | 103.4 | 105.4 | 100.5        | 100.2    | 100.4 | 99.5  | 100.7        | 100.4    | 100.6 | 99.7  |
| 平成27年1月 | 82.5           | 82.1     | 80.8  | 85.7  | 82.5           | 82.1     | 88.5  | 93.4  | 98.3         | 98.5     | 95.6  | 100.8 | 98.3         | 98.5     | 95.6  | 100.8 |
| 2       | 82.0           | 81.4     | 77.4  | 85.7  | 82.2           | 81.6     | 83.7  | 84.4  | 99.6         | 100.3    | 91.4  | 101.0 | 99.8         | 100.5    | 91.6  | 101.2 |
| 3       | 85.8           | 82.4     | 86.0  | 88.4  | 85.5           | 82.2     | 91.2  | 88.5  | 100.3        | 100.5    | 97.8  | 97.6  | 100.0        | 100.2    | 97.5  | 97.3  |
| 4       | 84.9           | 83.7     | 84.4  | 87.6  | 84.6           | 83.4     | 87.2  | 86.2  | 101.1        | 101.6    | 99.3  | 100.6 | 100.7        | 101.2    | 98.9  | 100.2 |
| 5       | 84.1           | 81.3     | 84.0  | 86.4  | 83.7           | 80.9     | 85.3  | 84.1  | 98.3         | 98.4     | 98.3  | 100.0 | 97.8         | 97.9     | 97.8  | 99.5  |
| 6       | 136.2          | 122.0    | 118.0 | 131.9 | 135.9          | 121.8    | 112.3 | 126.3 | 100.4        | 100.8    | 99.5  | 100.4 | 100.2        | 100.6    | 99.3  | 100.2 |
| 7       | 119.3          | 142.9    | 140.6 | 102.2 | 119.2          | 142.8    | 136.2 | 106.0 | 100.7        | 100.7    | 103.9 | 100.7 | 100.6        | 100.6    | 103.8 | 100.6 |
| 8       | 85.2           | 84.9     | 90.7  | 85.4  | 85.5           | 85.2     | 89.3  | 86.9  | 99.9         | 98.9     | 106.6 | 100.5 | 100.2        | 99.2     | 106.9 | 100.8 |
| 9       | 83.5           | 80.6     | 87.9  | 84.6  | 83.3           | 80.4     | 87.4  | 84.4  | 100.2        | 100.3    | 104.4 | 100.1 | 100.0        | 100.1    | 104.2 | 99.9  |
| 10      | 82.2           | 80.5     | 82.6  | 84.1  | 82.1           | 80.4     | 85.6  | 83.9  | 100.1        | 100.2    | 98.1  | 99.3  | 100.0        | 100.1    | 98.0  | 99.2  |
| 11      | 85.5           | 86.5     | 90.8  | 87.3  | 86.0           | 87.0     | 89.9  | 86.7  | 100.1        | 100.2    | 98.3  | 99.6  | 100.7        | 100.8    | 98.9  | 100.2 |
| 12      | 189.1          | 191.7    | 177.5 | 191.1 | 190.4          | 193.1    | 163.9 | 189.9 | 100.8        | 99.7     | 107.0 | 99.0  | 101.5        | 100.4    | 107.8 | 99.7  |
| 平成28年1月 | 82.8           | 80.4     | 84.8  | 86.0  | 83.3           | 80.9     | 90.8  | 92.0  | 98.8         | 96.3     | 99.9  | 100.7 | 99.4         | 96.9     | 100.5 | 101.3 |
| 2       | 82.9           | 81.1     | 83.9  | 88.2  | 83.4           | 81.6     | 86.4  | 88.8  | 100.7        | 100.2    | 98.8  | 103.5 | 101.3        | 100.8    | 99.4  | 104.1 |
| 3       | 88.7           | 85.6     | 87.1  | 95.1  | 89.3           | 86.2     | 89.3  | 98.6  | 100.3        | 101.2    | 98.2  | 99.0  | 101.0        | 101.9    | 98.9  | 99.7  |
| 4       | 84.2           | 82.4     | 85.9  | 88.8  | 84.4           | 82.6     | 89.0  | 90.9  | 100.7        | 101.7    | 100.5 | 99.2  | 100.9        | 101.9    | 100.7 | 99.4  |
| 5       | 84.0           | 79.8     | 85.5  | 83.8  | 84.2           | 80.0     | 89.6  | 86.3  | 99.1         | 98.4     | 100.6 | 98.5  | 99.3         | 98.6     | 100.8 | 98.7  |
| 6       | 139.3          | 121.1    | 128.1 | 143.6 | 139.6          | 121.3    | 119.0 | 139.9 | 101.1        | 101.0    | 101.7 | 100.2 | 101.3        | 101.2    | 101.9 | 100.4 |
| 7       | 122.5          | 151.9    | 135.8 | 101.2 | 123.2          | 152.8    | 142.6 | 110.7 | 100.9        | 100.4    | 100.6 | 100.2 | 101.5        | 101.0    | 101.2 | 100.8 |
| 8       | 89.1           | 86.2     | 93.8  | 97.2  | 89.8           | 86.9     | 94.2  | 99.5  | 100.4        | 98.8     | 107.9 | 98.9  | 101.2        | 99.6     | 108.8 | 99.7  |
| 9       | 83.6           | 81.0     | 86.4  | 84.0  | 83.8           | 81.2     | 90.4  | 88.3  | 100.7        | 100.2    | 102.2 | 98.9  | 100.9        | 100.4    | 102.4 | 99.1  |
| 10      | 83.2           | 81.3     | 83.8  | 82.7  | 82.5           | 80.7     | 89.3  | 87.9  | 101.2        | 101.1    | 100.1 | 98.4  | 100.4        | 100.3    | 99.3  | 97.6  |
| 11      | 84.3           | 85.2     | 81.3  | 82.8  | 83.6           | 84.5     | 91.0  | 87.9  | 100.7        | 101.8    | 94.3  | 98.6  | 99.9         | 101.0    | 93.6  | 97.8  |
| 12      | 192.8          | 193.7    | 175.3 | 193.0 | 191.8          | 192.7    | 168.4 | 192.9 | 101.1        | 101.1    | 99.8  | 98.1  | 100.6        | 100.6    | 99.3  | 97.6  |
| 平成29年1月 | 84.4           | 83.0     | 84.0  | 87.4  | 84.2           | 82.8     | 83.8  | 87.2  | 100.6        | 99.1     | 97.4  | 99.8  | 100.4        | 98.9     | 97.2  | 99.6  |

（注1）指数は、平成29年1月分から平成27年基準に更新を行い、過去に遡って指数を改訂した。



第6-1表 産業別労働時間及び雇用指数（5人以上）

平成29年1月分

(平成27年=100)

| 年 月     | 総労働時間指数   |          |       |       | 所定外労働時間指数 |          |       |       | 常用雇用指数    |          |       |       |
|---------|-----------|----------|-------|-------|-----------|----------|-------|-------|-----------|----------|-------|-------|
|         | 調査<br>産業計 | 左のうち主な産業 |       |       | 調査<br>産業計 | 左のうち主な産業 |       |       | 調査<br>産業計 | 左のうち主な産業 |       |       |
|         |           | 製造業      | 卸・小売業 | 医療・福祉 |           | 製造業      | 卸・小売業 | 医療・福祉 |           | 製造業      | 卸・小売業 | 医療・福祉 |
| 平成24年   | 102.5     | 102.4    | 104.1 | 103.7 | 101.6     | 107.6    | 102.4 | 137.5 | 100.4     | 102.1    | 99.2  | 94.9  |
| 25      | 101.5     | 101.3    | 104.9 | 100.8 | 106.8     | 114.5    | 128.3 | 133.3 | 99.4      | 100.1    | 97.1  | 97.6  |
| 26      | 100.7     | 99.4     | 105.3 | 100.1 | 102.4     | 106.5    | 122.0 | 112.0 | 99.5      | 101.0    | 97.8  | 98.1  |
| 27      | 100.0     | 100.0    | 100.0 | 100.0 | 100.0     | 100.0    | 100.0 | 100.0 | 100.0     | 100.0    | 100.0 | 100.0 |
| 28      | 100.1     | 99.9     | 100.7 | 101.8 | 99.4      | 101.6    | 87.3  | 127.6 | 100.5     | 100.6    | 101.2 | 101.2 |
| 平成27年1月 | 93.5      | 89.7     | 99.3  | 93.0  | 95.0      | 93.5     | 106.0 | 110.7 | 99.0      | 98.9     | 97.6  | 98.9  |
| 2       | 101.0     | 103.8    | 100.7 | 96.7  | 101.2     | 107.5    | 103.4 | 96.5  | 99.1      | 98.8     | 98.0  | 98.7  |
| 3       | 100.8     | 101.6    | 97.9  | 97.7  | 103.8     | 103.6    | 100.8 | 96.5  | 98.1      | 98.7     | 98.9  | 97.3  |
| 4       | 105.1     | 103.4    | 104.5 | 104.3 | 106.5     | 101.6    | 112.5 | 104.9 | 100.2     | 99.9     | 100.6 | 99.3  |
| 5       | 95.3      | 92.0     | 97.9  | 96.0  | 96.7      | 90.2     | 108.6 | 102.1 | 100.4     | 100.1    | 101.0 | 99.2  |
| 6       | 103.9     | 106.0    | 102.6 | 104.3 | 100.3     | 100.2    | 108.6 | 99.2  | 100.4     | 100.3    | 101.2 | 99.7  |
| 7       | 103.1     | 104.1    | 101.7 | 105.9 | 97.7      | 100.2    | 95.5  | 96.5  | 100.2     | 100.7    | 101.2 | 99.9  |
| 8       | 96.8      | 93.8     | 97.9  | 102.6 | 94.1      | 94.9     | 95.5  | 87.9  | 100.4     | 100.8    | 101.3 | 100.5 |
| 9       | 100.2     | 101.7    | 99.2  | 101.7 | 101.2     | 101.6    | 92.9  | 110.7 | 100.4     | 100.6    | 100.3 | 100.8 |
| 10      | 99.7      | 100.7    | 98.2  | 99.0  | 99.4      | 101.6    | 91.6  | 87.9  | 100.4     | 100.7    | 99.7  | 101.8 |
| 11      | 101.6     | 103.8    | 99.9  | 99.4  | 101.2     | 101.6    | 87.7  | 96.5  | 100.6     | 100.6    | 99.5  | 102.1 |
| 12      | 99.0      | 99.2     | 100.4 | 99.4  | 102.9     | 103.6    | 96.8  | 110.7 | 100.7     | 100.2    | 100.8 | 101.8 |
| 平成28年1月 | 92.4      | 88.2     | 97.3  | 96.9  | 95.8      | 92.2     | 86.4  | 102.1 | 100.5     | 99.6     | 100.8 | 101.4 |
| 2       | 99.8      | 102.9    | 99.0  | 99.1  | 99.4      | 108.9    | 83.8  | 87.9  | 100.3     | 99.8     | 101.4 | 101.6 |
| 3       | 101.5     | 103.5    | 99.3  | 99.6  | 102.1     | 108.3    | 87.7  | 96.5  | 99.5      | 99.4     | 100.9 | 100.2 |
| 4       | 104.1     | 104.6    | 103.2 | 103.9 | 104.8     | 104.9    | 94.2  | 116.3 | 100.2     | 101.2    | 99.9  | 101.1 |
| 5       | 95.1      | 91.4     | 98.7  | 96.2  | 96.7      | 94.2     | 86.4  | 110.7 | 100.1     | 101.1    | 100.2 | 101.1 |
| 6       | 104.4     | 105.1    | 103.6 | 104.8 | 98.5      | 103.6    | 83.8  | 124.8 | 100.3     | 100.8    | 100.6 | 102.1 |
| 7       | 102.6     | 103.1    | 101.5 | 104.5 | 98.5      | 100.8    | 79.8  | 150.3 | 100.8     | 100.6    | 101.6 | 102.3 |
| 8       | 96.5      | 92.3     | 100.1 | 102.2 | 93.2      | 96.2     | 81.1  | 141.8 | 101.1     | 101.1    | 101.3 | 102.2 |
| 9       | 101.5     | 101.7    | 102.9 | 103.9 | 99.4      | 101.6    | 86.4  | 141.8 | 100.9     | 100.8    | 101.4 | 101.1 |
| 10      | 100.3     | 100.5    | 100.1 | 102.3 | 99.4      | 101.6    | 90.3  | 144.6 | 100.7     | 100.8    | 101.9 | 100.8 |
| 11      | 101.9     | 103.2    | 101.5 | 103.9 | 102.1     | 104.2    | 90.3  | 156.0 | 100.9     | 100.9    | 102.2 | 100.4 |
| 12      | 101.0     | 101.7    | 100.6 | 104.1 | 102.9     | 102.9    | 96.8  | 158.8 | 100.7     | 100.5    | 102.3 | 100.1 |
| 平成29年1月 | 93.4      | 89.0     | 98.4  | 97.3  | 99.1      | 96.0     | 93.4  | 142.9 | 100.3     | 99.5     | 102.2 | 100.0 |

(注1) 指数は、平成29年1月分から平成27年基準に更新を行い、過去に遡って指数を改訂した。

第6-2表 産業別労働時間及び雇用指数（30人以上）

平成29年1月分

(平成27年=100)

| 年 月     | 総労働時間指数   |          |       |       | 所定外労働時間指数 |          |       |       | 常用雇用指数    |          |       |       |
|---------|-----------|----------|-------|-------|-----------|----------|-------|-------|-----------|----------|-------|-------|
|         | 調査<br>産業計 | 左のうち主な産業 |       |       | 調査<br>産業計 | 左のうち主な産業 |       |       | 調査<br>産業計 | 左のうち主な産業 |       |       |
|         |           | 製造業      | 卸・小売業 | 医療・福祉 |           | 製造業      | 卸・小売業 | 医療・福祉 |           | 製造業      | 卸・小売業 | 医療・福祉 |
| 平成24年   | 100.4     | 102.1    | 99.2  | 94.9  | 105.5     | 108.3    | 99.8  | 133.4 | 100.2     | 101.0    | 103.1 | 94.2  |
| 25      | 99.4      | 100.1    | 97.1  | 97.6  | 104.2     | 109.4    | 111.1 | 121.0 | 99.6      | 99.9     | 102.4 | 96.9  |
| 26      | 99.5      | 101.0    | 97.8  | 98.1  | 102.2     | 105.5    | 123.8 | 108.6 | 99.7      | 100.4    | 101.7 | 97.3  |
| 27      | 100.0     | 100.0    | 100.0 | 100.0 | 100.0     | 100.0    | 100.0 | 100.0 | 100.0     | 100.0    | 100.0 | 100.0 |
| 28      | 100.5     | 100.6    | 101.2 | 101.2 | 100.1     | 99.0     | 103.5 | 115.5 | 100.5     | 100.9    | 98.1  | 101.2 |
| 平成27年1月 | 99.0      | 98.9     | 97.6  | 98.9  | 96.4      | 93.7     | 122.2 | 115.3 | 99.8      | 98.5     | 100.6 | 98.7  |
| 2       | 99.1      | 98.8     | 98.0  | 98.7  | 98.8      | 107.0    | 91.6  | 102.7 | 99.6      | 98.4     | 100.5 | 98.7  |
| 3       | 98.1      | 98.7     | 98.9  | 97.3  | 102.6     | 102.7    | 96.2  | 100.2 | 97.6      | 97.9     | 99.7  | 96.5  |
| 4       | 100.2     | 99.9     | 100.6 | 99.3  | 104.2     | 99.7     | 96.2  | 110.2 | 100.3     | 99.7     | 101.0 | 99.5  |
| 5       | 100.4     | 100.1    | 101.0 | 99.2  | 94.2      | 88.2     | 100.8 | 95.2  | 100.2     | 100.2    | 99.9  | 100.0 |
| 6       | 100.4     | 100.3    | 101.2 | 99.7  | 95.7      | 96.1     | 99.3  | 97.7  | 100.3     | 100.5    | 101.5 | 100.0 |
| 7       | 100.2     | 100.7    | 101.2 | 99.9  | 99.6      | 102.2    | 91.6  | 95.2  | 100.2     | 100.6    | 101.8 | 100.0 |
| 8       | 100.4     | 100.8    | 101.3 | 100.5 | 95.0      | 96.7     | 111.4 | 90.2  | 100.4     | 100.8    | 101.0 | 100.5 |
| 9       | 100.4     | 100.6    | 100.3 | 100.8 | 101.8     | 103.4    | 93.1  | 102.7 | 100.0     | 100.6    | 98.3  | 100.6 |
| 10      | 100.4     | 100.7    | 99.7  | 101.8 | 101.8     | 102.7    | 102.3 | 85.2  | 100.2     | 100.9    | 98.2  | 101.4 |
| 11      | 100.6     | 100.6    | 99.5  | 102.1 | 104.2     | 103.4    | 96.2  | 97.7  | 100.5     | 100.9    | 98.4  | 102.0 |
| 12      | 100.7     | 100.2    | 100.8 | 101.8 | 105.7     | 104.0    | 99.3  | 107.7 | 100.6     | 100.7    | 99.1  | 102.0 |
| 平成28年1月 | 100.5     | 99.6     | 100.8 | 101.4 | 96.4      | 90.0     | 105.4 | 105.3 | 100.2     | 99.4     | 98.3  | 101.6 |
| 2       | 100.3     | 99.8     | 101.4 | 101.6 | 99.6      | 105.9    | 99.3  | 85.2  | 100.2     | 99.6     | 98.3  | 101.4 |
| 3       | 99.5      | 99.4     | 100.9 | 100.2 | 102.6     | 105.2    | 96.2  | 95.2  | 100.0     | 99.6     | 98.1  | 100.7 |
| 4       | 100.2     | 101.2    | 99.9  | 101.1 | 103.4     | 102.2    | 103.8 | 115.3 | 100.5     | 101.5    | 98.1  | 101.0 |
| 5       | 100.1     | 101.1    | 100.2 | 101.1 | 96.4      | 92.4     | 102.3 | 110.2 | 100.4     | 101.5    | 97.0  | 100.9 |
| 6       | 100.3     | 100.8    | 100.6 | 102.1 | 98.0      | 99.1     | 97.7  | 130.3 | 100.4     | 101.3    | 97.6  | 101.5 |
| 7       | 100.8     | 100.6    | 101.6 | 102.3 | 98.8      | 97.3     | 93.1  | 125.3 | 100.8     | 101.1    | 98.6  | 101.7 |
| 8       | 101.1     | 101.1    | 101.3 | 102.2 | 94.2      | 92.4     | 105.4 | 127.8 | 101.2     | 101.8    | 99.0  | 101.2 |
| 9       | 100.9     | 100.8    | 101.4 | 101.1 | 100.4     | 98.6     | 97.7  | 122.7 | 100.5     | 101.3    | 98.6  | 100.8 |
| 10      | 100.7     | 100.8    | 101.9 | 100.8 | 102.6     | 101.0    | 111.4 | 122.7 | 100.5     | 101.3    | 98.2  | 100.8 |
| 11      | 100.9     | 100.9    | 102.2 | 100.4 | 104.2     | 104.0    | 105.4 | 120.2 | 100.5     | 101.4    | 97.9  | 101.0 |
| 12      | 100.7     | 100.5    | 102.3 | 100.1 | 105.0     | 100.3    | 123.7 | 125.3 | 100.5     | 101.4    | 97.9  | 101.2 |
| 平成29年1月 | 93.1      | 89.1     | 101.6 | 93.6  | 98.5      | 93.3     | 131.8 | 107.5 | 100.5     | 101.9    | 97.3  | 100.7 |

(注1) 指数は、平成29年1月分から平成27年基準に更新を行い、過去に遡って指数を改訂した。

### 第7表 全国の結果

平成29年1月分

| 区 分             | 事業所規模5人以上 |             |
|-----------------|-----------|-------------|
|                 | 調査産業計     |             |
|                 | 実 数       | 対前年増減率(差)   |
| 現金給与総額(円)       | 269,790   | 0.3%        |
| 定期給与(円)         | 257,429   | 0.4%        |
| 特別給与(円)         | 12,361    | * -250円     |
| 出勤日数(日)         | 17.3      | * -0.2日     |
| 総労働時間(時間)       | 133.8     | -1.1%       |
| 所定内時間(時間)       | 123.2     | -1.2%       |
| 所定外時間(時間)       | 10.6      | 0.7%        |
| 推定労働者数(千人)      | 49,276    | 2.3%        |
| うちパートタイム労働者(千人) | 15,201    | 2.2%        |
| 入職率(%)          | 1.40      | * 0.00ポイント  |
| 離職率(%)          | 1.69      | * -0.03ポイント |

(注) \*印は対前年差

### 第8表 全国の賃金及び雇用指数 (調査産業計)

平成29年1月分

| 年 月       | 事業所規模5人以上 |       |       |       |       |       |       |
|-----------|-----------|-------|-------|-------|-------|-------|-------|
|           | 現金給与総額    |       | 定期給与  |       | 労働時間  |       | 常用    |
|           | 名目        | 実質    | 名目    | 実質    | 総労働   | 所定外   | 雇用    |
| 平成 2 5    | 99.6      | 103.9 | 99.9  | 104.2 | 100.7 | 97.1  | 96.6  |
| 2 6       | 100.0     | 101.0 | 99.8  | 100.8 | 100.3 | 101.0 | 98.0  |
| 2 7       | 100.0     | 100.0 | 100.0 | 100.0 | 100.0 | 100.0 | 100.0 |
| 2 8       | 100.6     | 100.7 | 100.2 | 100.3 | 99.5  | 98.5  | 102.1 |
| 平成28年 1 月 | 85.8      | 86.2  | 98.9  | 99.4  | 93.6  | 95.7  | 100.9 |
| 2         | 83.6      | 84.0  | 99.8  | 100.3 | 98.9  | 97.6  | 100.6 |
| 3         | 88.9      | 89.2  | 100.7 | 101.0 | 101.8 | 102.1 | 100.2 |
| 4         | 87.4      | 87.5  | 101.5 | 101.6 | 103.1 | 103.0 | 101.6 |
| 5         | 85.6      | 85.6  | 99.6  | 99.6  | 95.6  | 94.9  | 101.9 |
| 6         | 137.6     | 137.7 | 100.5 | 100.6 | 103.1 | 96.6  | 102.4 |
| 7         | 119.0     | 119.4 | 100.4 | 100.7 | 101.4 | 97.6  | 102.6 |
| 8         | 86.8      | 87.1  | 99.7  | 100.0 | 97.1  | 93.0  | 102.7 |
| 9         | 84.5      | 84.7  | 100.0 | 100.2 | 99.7  | 97.6  | 102.7 |
| 1 0       | 85.1      | 84.7  | 100.4 | 99.9  | 99.2  | 100.2 | 102.9 |
| 1 1       | 87.9      | 87.5  | 100.4 | 99.9  | 100.6 | 101.2 | 103.2 |
| 1 2       | 174.6     | 174.1 | 100.5 | 100.2 | 99.3  | 102.1 | 103.4 |
| 平成29年 1 月 | 86.1      | 86.1  | 99.3  | 99.3  | 92.6  | 96.4  | 103.2 |

# 毎月勤労統計調査 地方調査 の説明

## 1 調査の目的

この調査は、統計法に基づく基幹統計であり、賃金・労働時間及び雇用について、毎月群馬県における変動を明らかにすることを目的としている。

## 2 調査の対象

この調査は、日本標準産業分類にいう鉱業、採石業、砂利採取業、建設業、製造業、電気・ガス・熱供給・水道業、情報通信業、運輸業、郵便業、卸売業、小売業、金融業、保険業、不動産業、物品賃貸業、学術研究、専門・技術サービス業、宿泊業、飲食サービス業、生活関連サービス業、娯楽業、教育、学習支援業、医療、福祉、複合サービス事業、サービス業(他に分類されないもの)において、常時5人以上の常用労働者を雇用する事業所のうちから抽出された約750事業所について行っている。

## 3 調査期間

事業所の前月の給与締切日の翌日から、本月の給与締切日までの1か月間。

## 4 調査事項の定義

### (1) 常用労働者

期間を定めず、又は1か月を超える期間を定めて雇用されている者(臨時又は日雇労働者で、前2か月の各月にそれぞれ18日以上雇われたものを含み、事業主又は法人の代表者、無給の家族従事者は除く)。

### (2) パートタイム労働者

常用労働者のうち、1日の所定労働時間が一般の労働者よりも短い者及び1日の所定労働時間が一般の労働者と同じで1週間の所定労働日数が一般の労働者よりも少ない者。

### (3) 現金給与額

賃金、給与、手当、賞与、その他名称の如何を問わず、労働の対価として使用者が労働者に支払うもので、通貨で支払われるものをいう。(所得税、社会保険料、組合費等を差し引く前の総額)

現金給与総額＝「きまって支給する給与」＋「特別に支払われる給与」

ア きまって支給する給与(定期給与)

労働協約、就業規則等において、あらかじめ定められている支給条件、算定方法により算定され支給される給与。

[例]基本給(月給、日給、時給)、家族手当、精勤手当、職務手当、特殊作業手当、宿日直手当、超過勤務手当、休日出勤手当、通勤手当、有給休暇手当、休業手当等。

イ 特別に支払われた給与(特別給与)

現金給与のうちで、きまって支給する給与以外のすべてのものをいう。

[例]夏・冬の賞与、期末手当等の一時金、3か月を超える期間で算定される給与。

ウ 所定内給与

「所定内給与」＝「きまって支給する給与」－「超過労働給与」

### (4) 出勤日数

調査期間中に労働者が実際に出勤した日数で、1日のうちで1時間でも就業すれば出勤日となる。

### (5) 実労働時間数

調査期間中に労働者が実際に労働した時間で、所定内労働時間と所定外労働時間との合計時間である。

ア 所定内労働時間

事業所の就業規則で定められた正規の始業時刻・終業時刻との間の労働時間の合計時間(休憩時間を

イ 所定外労働時間

早出、残業、臨時の呼出、休日出勤等の労働時間である。

## 5 調査の結果

この調査の結果は、調査事業主からの報告をもとにして、本県の5人以上規模のすべての事業所に対応するように推計した数値である。したがって、調査結果に若干の標本誤差が含まれている。

## 6 結果利用上の注意

(1) 指数は、基準年を平成27年＝100とする。

(2) 指数は、平成29年1月分から平成27年基準に更新を行い、過去に遡って指数の改訂をする。

(3) 調査対象事業所が僅少である産業については、機密保持のため表章はしていないが、調査産業計欄では当該産業も含めて算定している。

お問い合わせは・・・

**群馬県企画部統計課 経済産業係**

〒371-8570 群馬県前橋市大手町一丁目1番1号

TEL:027-226-2410(直通)

FAX:027-224-9224

各種統計情報は、「群馬県統計情報提供システム」でもご覧いただけます。

<http://toukei.pref.gunma.jp/>