平成31年2月28日
統計課 経済産業係
ﾀﾞｲﾔﾙｲﾝ 027-226-2410

統計資料 30-2-14

平 成 ２７ 年 基 準

平成30年群馬県鉱工業指数速報

平成３０年の群馬県鉱工業生産指数は １０５．０で前年比１．４％上昇となり、３年連続のプラスとなった。出荷指数は １０３．６で前年比０．８ ％上昇、在庫指数は ９０．７で前年比 ５．６％上昇、在庫率指数は ８８．１で前年比 ７．０％上昇となった。

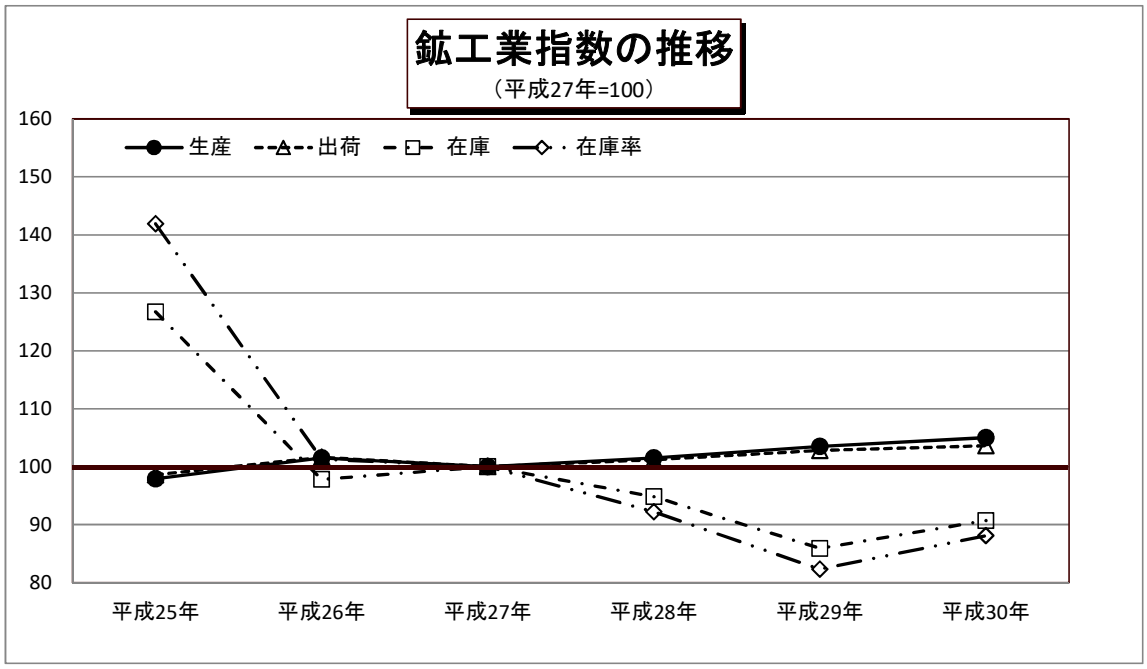

群馬県企画部統計課

インターネットでご覧いただけます
https://toukei.pref.gunma.jp/

利　用　上　の　注　意

１．指数の種類、基準年次、ウェイト算定基準及び品目数

指数の種類	基準年次	ウェイト算定基準	採用品目
生　産　指　数	平成２７年	付加価値額	１８１
生産者出荷指数	〃	出　荷　額	１７５
生産者製品在庫指数	〃	在　庫　額	１０２
生産者製品在庫率指数	〃	〃	９５

２．指数算式－１

品目指数を基準時の固定ウェイト加重平均するラスパイレス算式である。

$$\text{総合指数} = \frac{\left(\dfrac{\text{比較時数量}}{\text{基準時数量}} \times \text{基準時ウェイト}\right) \text{の総和}}{\text{基準時ウェイトの総和}} \times 100$$

指数算式－２（生産者製品在庫率指数）

在庫と出荷の比率の推移をみることにより、産出された製品の需給動向をみることができる。

$$\text{総合在庫率指数} = \frac{\left[\dfrac{\dfrac{\text{比較時在庫数量}}{\text{比較時出荷数量}}}{\dfrac{\text{基準時在庫数量}}{\text{基準時出荷数量}}} \times \text{基準時在庫額ウェイト}\right] \text{の総和}}{\text{基準時在庫額ウェイトの総和}} \times 100$$

３．分類は、業種分類及び特殊分類（財別分類）である。

４．指数値の計算は月別、四半期別及び暦年別に行い、小数点第２位以下を四捨五入した。

四半期別指数は３か月分（1～3 月期=Ⅰ期, 4～6 月期=Ⅱ期, 7～9 月期=Ⅲ期, 10～12 月期=Ⅳ期としている。）の指数値を単純平均したもので、年別指数は１２か月分の指数値を単純平均したものである。各増減率は端数処理後の数値で計算し、小数点第２位以下を四捨五入した。

５．季節調整

季節調整とは１年を周期とする季節的な変動要因（天候、社会習慣等）を排除することをいう。

本県ではセンサス局法の X-12-ARIMA を用いて算出した季節指数により季節調整を行っている。

６．資料出所

（１）経済産業省生産動態統計調査　　（３）他の官庁の資料

（２）庁内各課の資料　　（４）組合または事業所へ照会

７．本文中及び統計表中の符号は、次のとおりである。

（１）「ｒ」は訂正数値(revised)　　（３）「０．０」は、０．０５未満

（２）「▲」はマイナス

８．年間補正

経済産業省では、毎年、生産動態統計調査の前年分のデータを訂正（年間補正）している。これを受けて、群馬県鉱工業指数でも、毎年一回前年分の原指数及び季節調整済指数を再計し、前年の１月から当年の最新公表月までの指数値を訂正・公表している。この際には、ほぼ全面的に対象期間の指数値が訂正されるため、特に「ｒ」は付していない。

平成３０年の鉱工業動向

生産、出荷、在庫はすべて上昇で推移

【生産】

年指数で 105.0、前年比 1.4%上昇となった。

・上昇した主な業種(前年比)

電気機械工業	21.5%
化学工業	12.3%
業務用機械工業	9.7%

・低下した主な業種(前年比)

ゴム製品工業	▲ 14.4%
情報通信機械工業	▲ 11.9%
電子部品・デバイス工業	▲ 7.3%

【出荷】

年指数で 103.6、前年比 0.8%上昇となった。

・上昇した主な業種(前年比)

電気機械工業	24.3%
化学工業	12.7%
業務用機械工業	9.6%

・低下した主な業種(前年比)

ゴム製品工業	▲ 14.5%
情報通信機械工業	▲ 11.2%
電子部品・デバイス工業	▲ 6.1%

【在庫】

年指数で 90.7、前年比 5.6%上昇となった。

・上昇した主な業種(前年比)

その他製品工業	111.4%
電子部品・デバイス工業	73.6%
輸送機械工業	31.8%

・低下した主な業種(前年比)

食料品工業	▲ 16.4%
非鉄金属工業	▲ 13.5%
パルプ・紙・紙加工品工業	▲ 13.3%

◎寄与した主な業種

		業　　種	前月比寄与度	前月比(%)	主　な　品　目
生産	上昇	化学工業	1.9	12.3	化粧品、けい素樹脂
		電気機械工業	1.0	21.5	半導体・ＩＣ測定器
	低下	輸送機械工業	▲ 2.0	▲ 5.1	ステアリング装置、普通乗用車
		電子部品・デバイス工業	▲ 0.2	▲ 7.3	プリント配線実装基板、セラミックコンデンサ
出荷	上昇	電気機械工業	1.3	24.3	半導体・ＩＣ測定器
		化学工業	1.3	12.7	化粧品、けい素樹脂
	低下	輸送機械工業	▲ 2.1	▲ 5.1	ステアリング装置、普通乗用車
		情報通信機械工業	▲ 0.1	▲ 11.2	端末装置
在庫	上昇	輸送機械工業	4.2	31.8	普通乗用車、トレーラ
		生産用機械工業	1.5	23.8	ショベル系掘削機械、整地機械
	低下	食料品工業	▲ 1.4	▲ 16.4	みそ、日本酒
		非鉄金属工業	▲ 0.8	▲ 13.5	電気亜鉛

(注)各指数の上昇・低下に影響を与えた主な業種を載せている。　一部秘匿あり。

鉱工業指数の推移
（27年＝100　季節調整済指数）

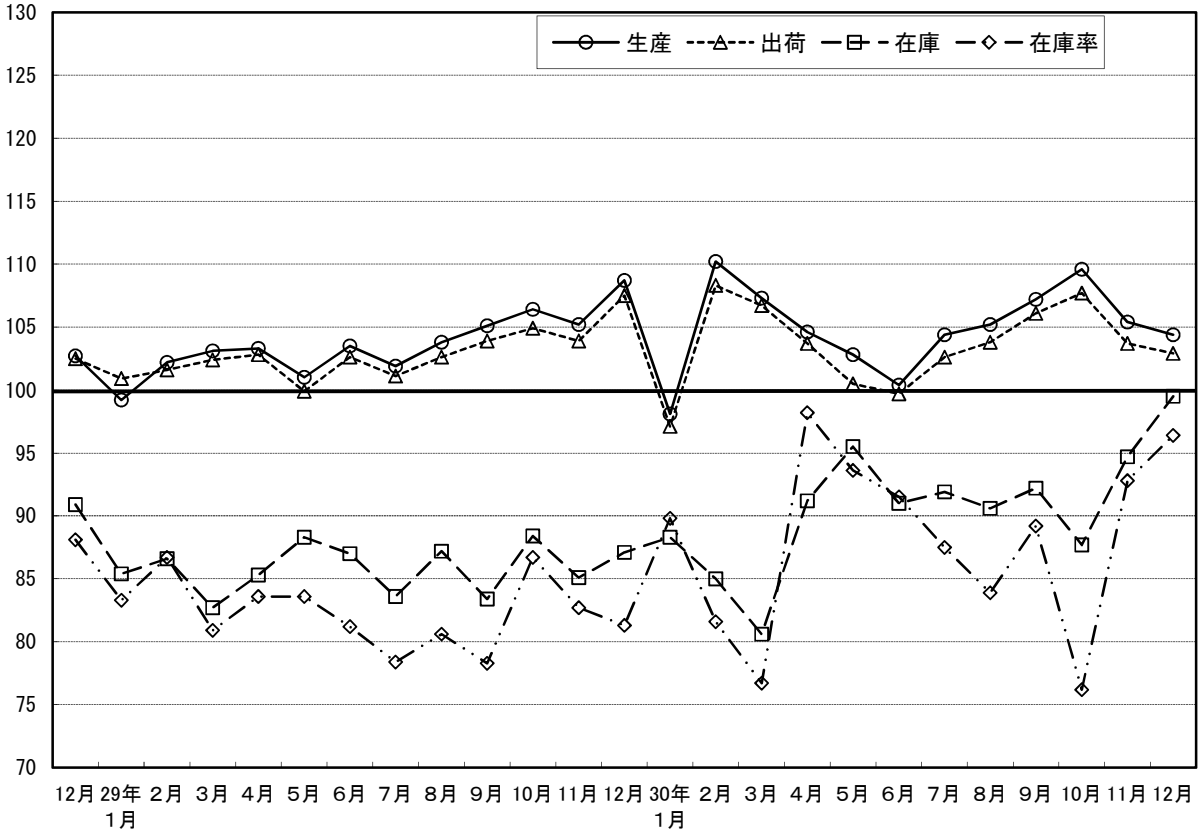

生産指数前年同月比の推移
（27年＝100　原指数）

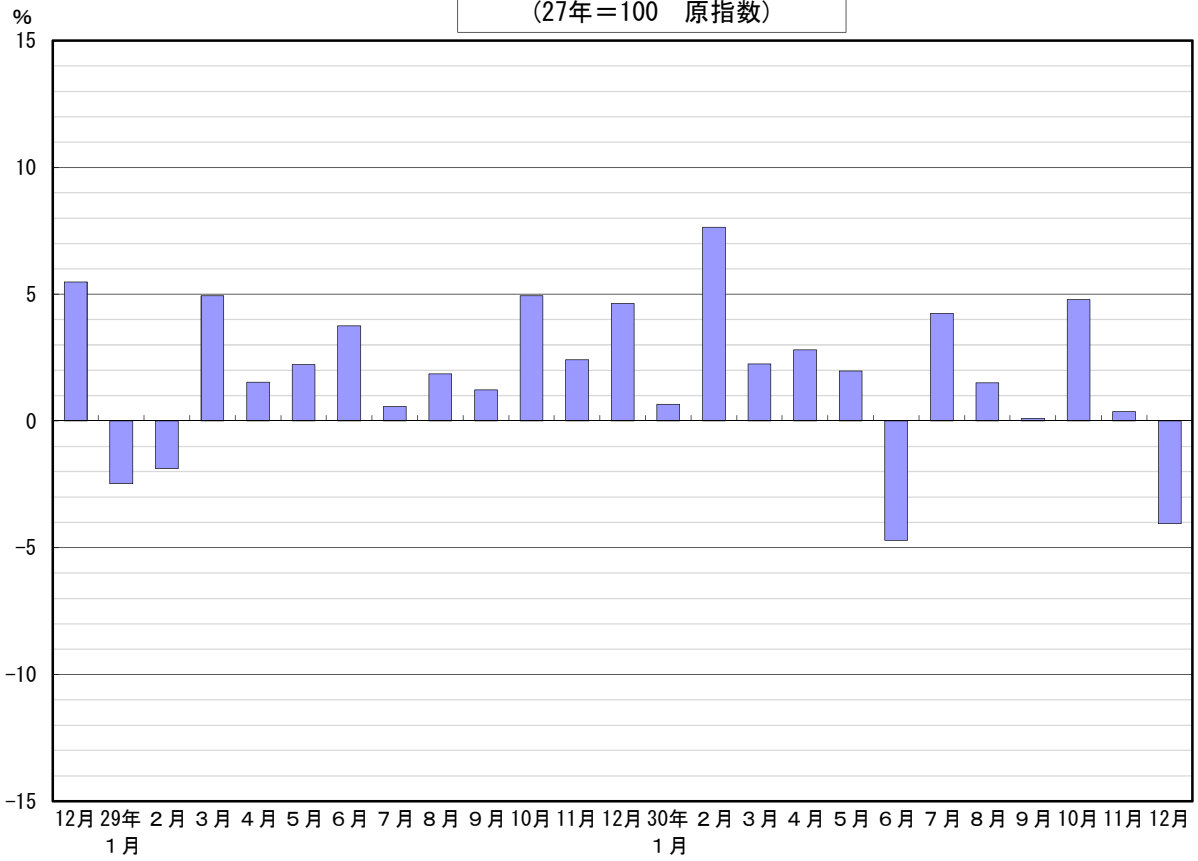

○　在庫循環図

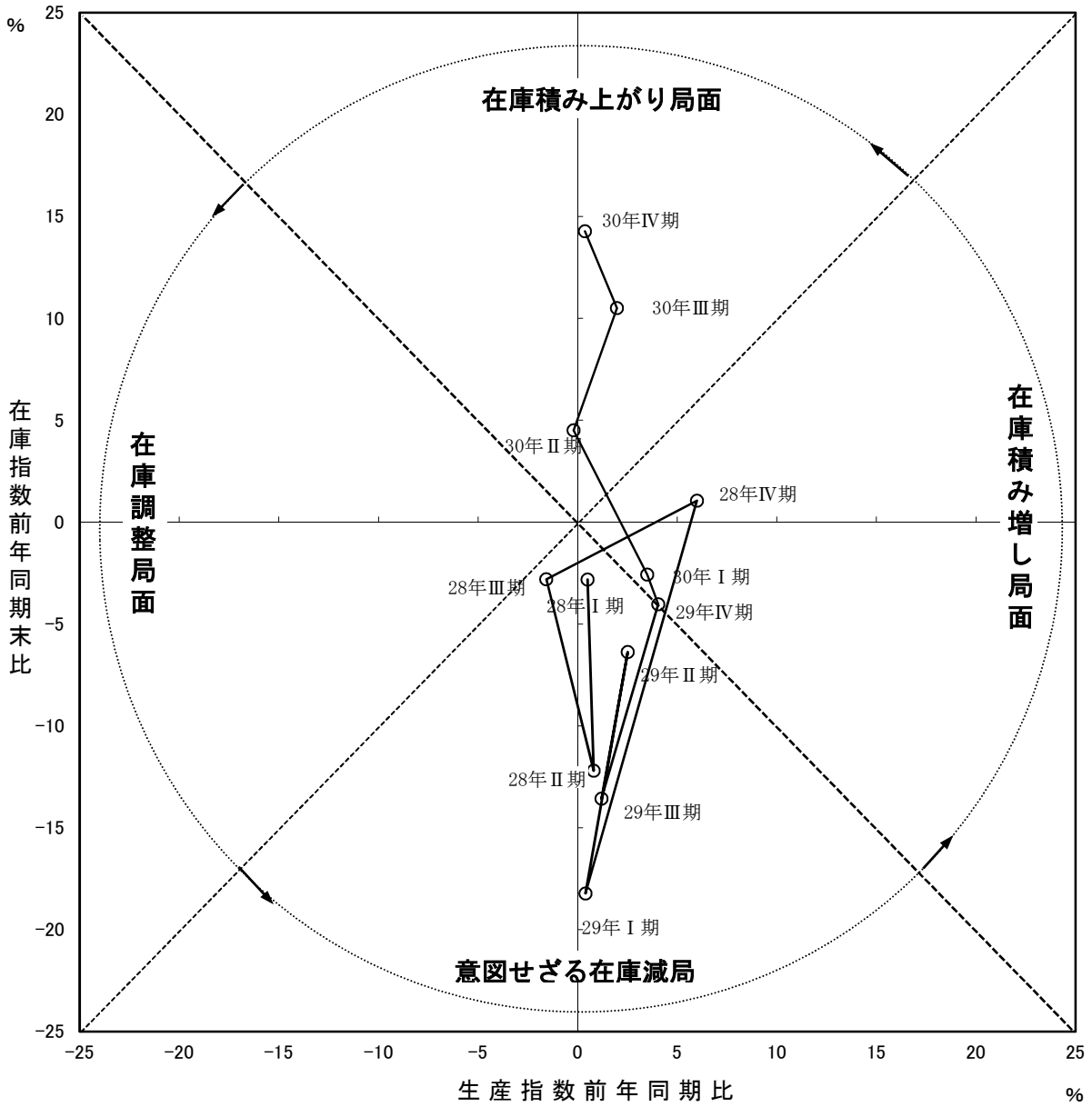

意図せざる在庫減局面 （景気拡大初期）	需要が回復し、出荷が増加し始めるが、生産は停滞しており、在庫は減少する。
在庫積み増し局面 （景気拡大期）	生産、出荷ともに好調に推移し、減少していた在庫も積み増しされる。
在庫積み上がり局面 （景気後退初期）	生産に比べ、出荷が減少し始め、在庫が積み上がる。
在庫調整局面 （景気後退期）	生産を調整することによって、在庫が減少する。

業種分類別生産指数

	業種	鉱工業	製造工業	鉄鋼	非鉄金属	金属製品	汎用・生産用・業務用機械	汎用機械	生産用機械	業務用機械	電子部品・デバイス	電気機械	情報通信機械	輸送機械	窯業・土石製品	化学	ﾌﾟﾗｽﾁｯｸ製品
	ウェイト	10000.0	9996.8	122.0	117.9	238.3	1383.5	277.6	425.8	680.1	225.8	436.4	119.6	3797.0	132.9	1314.1	556.4
原指数	平成28年	101.5	101.5	98.0	99.5	101.2	93.4	108.3	97.5	84.8	90.3	95.2	97.9	104.7	96.2	100.7	106.6
	平成29年	103.5	103.5	105.4	105.2	104.6	80.6	111.7	96.7	57.8	100.7	106.6	78.4	105.4	97.3	119.1	111.8
	平成30年	105.0	105.0	107.5	104.7	107.0	85.4	121.5	97.0	63.4	93.3	129.5	69.1	100.0	96.1	133.7	110.8
	29年Ⅰ期	100.2	100.2	104.8	104.4	100.7	72.8	102.6	96.3	45.9	102.7	101.5	94.5	107.1	96.9	106.0	107.7
	Ⅱ期	102.1	102.1	102.4	105.9	106.3	75.6	114.7	97.9	45.8	95.7	99.7	64.5	103.7	94.5	116.4	109.5
	Ⅲ期	101.4	101.4	101.5	97.4	104.6	73.9	113.0	98.0	42.8	96.7	105.3	82.2	101.9	94.8	120.2	111.2
	Ⅳ期	110.5	110.5	113.1	113.0	106.7	100.1	116.4	94.7	96.7	107.5	119.9	72.4	109.0	102.8	133.6	119.0
	30年Ⅰ期	103.7	103.7	105.6	106.6	103.8	84.2	108.1	95.5	67.4	89.8	124.1	87.7	101.2	94.6	131.0	111.4
	Ⅱ期	101.9	101.9	108.2	105.3	110.0	79.0	123.4	84.6	57.4	89.7	122.4	64.2	96.1	95.1	126.1	106.6
	Ⅲ期	103.4	103.4	104.0	95.6	105.7	78.7	122.7	94.7	50.7	97.8	128.9	65.3	98.8	90.4	130.9	108.6
	Ⅳ期	110.9	110.9	112.0	111.3	108.4	99.6	131.9	113.1	77.9	95.8	142.5	59.2	103.9	104.2	146.7	116.5
	５月	96.1	96.1	103.8	102.6	109.5	66.3	103.3	85.1	39.5	87.8	93.3	60.2	93.1	89.2	121.5	98.9
	６月	110.6	110.6	100.2	109.7	106.3	81.5	122.7	103.3	51.1	94.0	107.4	71.6	113.6	97.9	134.7	117.7
	７月	103.6	103.6	99.4	101.6	111.1	71.7	119.6	103.4	32.3	98.1	104.9	83.5	103.3	97.0	124.7	112.7
	８月	93.2	93.2	97.0	84.6	101.7	70.8	102.8	88.7	46.5	88.0	102.8	76.0	90.4	88.2	106.8	103.3
	９月	107.4	107.4	108.0	106.1	101.1	79.2	116.6	102.0	49.6	104.0	108.1	87.1	112.0	99.3	129.0	117.6
	10月	112.6	112.6	114.9	118.8	102.8	103.5	133.4	92.1	98.4	114.3	120.2	72.3	112.8	101.2	133.9	121.5
	11月	110.3	110.3	113.9	112.5	109.9	101.1	124.7	94.8	95.4	106.4	122.0	81.1	106.1	104.5	135.6	121.0
	12月	108.5	108.5	110.5	107.6	107.3	95.6	91.1	97.1	96.4	101.8	117.4	63.9	108.1	102.6	131.3	114.5
	30年１月	91.1	91.1	101.3	99.8	89.9	70.7	92.0	85.8	52.6	91.1	110.4	75.2	83.4	87.1	129.3	98.8
	２月	107.0	107.0	101.7	106.4	109.8	95.3	110.3	94.8	89.5	88.3	127.9	88.5	105.1	95.0	131.1	116.5
	３月	113.1	113.1	113.9	113.7	111.6	86.7	122.1	105.8	60.2	90.0	134.0	99.3	115.0	101.6	132.7	118.8
	４月	102.4	102.4	106.7	107.1	107.0	87.7	118.0	80.4	80.0	93.0	122.0	60.3	102.7	97.7	100.7	110.2
	５月	98.0	98.0	106.7	101.4	110.2	76.5	121.9	84.8	52.8	89.1	114.2	62.5	86.2	88.7	135.0	102.1
	６月	105.4	105.4	111.3	107.5	112.9	72.8	130.3	88.7	39.5	87.1	131.1	69.8	99.5	99.0	142.7	107.5
	７月	108.0	108.0	104.2	102.5	110.5	77.2	128.1	94.3	45.7	108.3	132.8	74.3	104.0	94.3	135.8	112.7
	８月	94.6	94.6	101.3	88.6	98.4	71.4	109.8	76.8	52.3	91.5	125.6	61.2	85.7	86.6	119.2	100.6
	９月	107.5	107.5	106.6	95.8	108.2	87.5	130.3	113.0	54.1	93.6	128.4	60.3	106.8	90.2	137.6	112.6
	10月	118.0	118.0	110.9	115.2	109.3	104.8	152.9	128.4	70.4	104.8	147.2	53.6	114.0	102.5	159.6	123.1
	11月	110.7	110.7	115.9	111.0	108.6	93.4	141.3	86.3	78.3	97.6	149.7	59.4	103.1	109.0	146.7	119.9
	12月	104.1	104.1	109.1	107.8	107.2	100.6	101.4	124.7	85.1	84.9	130.6	64.6	94.7	101.2	133.9	106.5
	前年同月比(%)	▲4.1	▲4.1	▲1.3	0.2	▲0.1	5.2	11.3	28.4	▲11.7	▲16.6	11.2	1.1	▲12.4	▲1.4	2.0	▲7.0
季節調整済指数	29年Ⅰ期	101.5	101.5	105.3	102.9	103.4	78.5	107.9	88.6	56.4	104.8	99.7	86.2	103.6	99.0	110.6	108.6
	Ⅱ期	102.6	102.6	102.0	103.9	105.1	78.1	113.3	99.5	50.3	100.4	102.6	76.5	105.8	98.8	115.7	111.2
	Ⅲ期	103.6	103.6	105.7	105.2	105.5	77.3	112.8	101.5	49.0	99.2	106.7	77.0	105.1	95.4	122.3	111.6
	Ⅳ期	106.8	106.8	109.1	108.3	103.7	90.8	112.5	96.8	77.4	98.5	118.7	75.3	106.4	96.1	128.6	116.1
	30年Ⅰ期	105.2	105.2	105.9	105.8	106.6	89.6	114.0	89.8	78.1	92.2	121.3	80.1	98.6	96.7	135.9	112.6
	Ⅱ期	102.6	102.6	107.8	103.4	108.8	82.0	122.3	86.4	63.2	94.3	125.9	76.1	98.3	99.5	125.4	108.5
	Ⅲ期	105.6	105.6	108.5	103.7	106.6	82.3	122.5	98.0	58.1	100.8	130.6	60.9	101.9	90.9	133.4	109.1
	Ⅳ期	106.5	106.5	108.0	106.3	105.2	89.4	126.1	114.5	61.8	87.2	140.4	61.9	100.5	97.2	140.7	113.1
	５月	101.0	100.9	103.0	103.8	107.4	76.5	112.4	95.7	48.0	94.7	100.4	77.6	102.3	98.6	114.8	105.2
	６月	103.5	103.5	99.2	104.1	102.6	77.1	111.7	97.7	50.3	101.2	103.2	68.0	107.4	99.0	119.8	111.2
	７月	101.9	101.9	103.0	105.7	106.6	74.2	110.5	112.6	34.6	103.1	99.0	73.4	101.1	95.9	124.6	106.4
	８月	103.8	103.8	105.3	105.6	106.6	75.4	113.9	95.1	52.0	100.8	111.4	75.2	108.2	94.3	118.9	113.7
	９月	105.1	105.1	108.9	104.2	103.2	82.4	113.9	96.7	60.3	93.7	109.7	82.4	106.1	95.9	123.4	114.8
	10月	106.4	106.4	109.4	110.6	100.7	93.8	115.2	89.9	82.2	99.5	119.7	71.1	105.9	94.9	123.6	116.8
	11月	105.2	105.2	107.8	106.4	103.5	89.6	111.5	98.0	74.8	96.8	119.7	78.7	103.6	96.8	128.5	115.2
	12月	108.7	108.7	110.2	107.8	107.0	88.9	110.8	102.6	75.1	99.1	116.6	76.1	109.8	96.7	133.8	116.4
	30年１月	98.1	98.2	105.7	100.6	99.1	78.8	102.6	87.4	61.2	94.3	113.8	67.2	85.1	94.0	136.9	104.0
	２月	110.2	110.2	101.7	110.1	109.8	103.2	116.5	93.8	102.5	92.3	127.1	77.5	104.8	96.2	137.8	119.4
	３月	107.3	107.3	110.2	106.6	110.9	86.9	122.8	88.1	70.5	90.0	123.0	95.7	105.9	100.0	133.1	114.3
	４月	104.6	104.6	106.5	106.0	109.1	82.6	114.1	80.6	72.4	93.6	125.8	78.8	105.9	100.0	118.5	114.2
	５月	102.8	102.8	106.8	100.9	107.4	92.4	131.2	91.2	76.9	94.5	124.2	81.3	92.6	97.4	130.3	108.3
	６月	100.4	100.4	110.2	103.3	109.8	71.1	121.6	87.4	40.3	94.7	127.8	68.2	96.3	101.0	127.5	102.9
	７月	104.4	104.4	108.0	105.3	105.3	77.4	115.4	98.5	47.2	112.6	123.5	63.4	99.4	92.4	135.2	105.0
	８月	105.2	105.2	110.9	108.8	102.5	79.7	120.3	78.8	70.1	103.1	137.5	61.1	100.4	91.9	135.6	110.5
	９月	107.2	107.2	106.5	96.9	111.9	89.7	131.9	116.7	56.9	86.6	130.9	58.2	105.8	88.5	129.3	111.7
	10月	109.6	109.7	105.6	105.9	106.3	92.0	128.8	120.3	56.7	90.3	144.4	51.2	104.6	95.3	146.7	116.8
	11月	105.4	105.4	110.6	103.2	101.7	86.8	125.0	85.3	73.5	87.3	148.3	58.2	98.5	100.3	142.0	113.9
	12月	104.4	104.4	107.9	109.8	107.5	89.3	124.6	137.8	55.3	84.1	128.4	76.3	98.3	96.0	133.5	108.5
	前月比(%)	▲0.9	▲0.9	▲2.4	6.4	5.7	2.9	▲0.3	61.5	▲24.8	▲3.7	▲13.4	31.1	▲0.2	▲4.3	▲6.0	▲4.7

業種分類別生産指数

パルプ・紙・紙加工品	繊維	食料品	その他	ゴム製品	家具製品	印刷	木材・木製品	その他製品	鉱業	（参考系列）機械工業	旧電気機械工業	鉄鋼・非鉄金属工業	汎用・業務用機械工業	電気・情報通信機械工業	業種	
73.7	26.1	1165.6	287.5	78.4	21.4	31.3	17.4	139.0	3.2	5962.3	781.8	239.9	957.7	556.0	ウェイト	
103.2	98.1	104.2	104.4	106.1	101.3	104.0	100.0	104.4	110.4	100.7	94.2	98.8	91.6	95.8	平成28年	原指数
104.7	98.0	105.3	104.1	105.3	101.6	105.9	109.7	102.8	94.8	99.0	100.6	105.3	73.4	100.6	平成29年	
105.6	97.9	107.4	102.4	90.1	101.9	106.6	111.1	107.3	91.4	97.9	109.8	106.1	80.2	116.5	平成30年	
93.2	89.8	98.1	107.5	109.8	111.6	105.3	105.6	106.4	96.3	98.3	100.8	104.6	62.3	100.1	29年Ⅰ期	
109.3	96.0	113.9	102.5	106.5	89.7	107.1	116.7	99.3	95.1	95.8	93.2	104.1	65.8	92.2	Ⅱ期	
111.3	98.9	107.8	102.0	110.3	90.1	100.2	105.6	99.2	92.8	95.1	99.3	99.5	63.2	100.3	Ⅲ期	
104.9	107.3	101.6	104.5	94.5	115.1	111.0	111.1	106.2	94.9	106.9	109.0	113.0	102.5	109.7	Ⅳ期	
95.6	95.8	98.5	104.3	92.9	108.9	102.6	105.6	110.3	95.4	98.2	108.6	106.1	79.2	116.2	30年Ⅰ期	
109.6	102.6	115.4	99.7	91.4	89.6	105.0	111.1	103.3	85.0	93.2	104.1	106.8	76.5	109.9	Ⅱ期	
111.3	88.0	111.7	100.5	87.2	98.1	106.9	111.1	105.5	95.5	95.6	110.2	99.9	71.6	115.2	Ⅲ期	
105.9	105.1	103.8	105.0	88.9	111.0	112.0	116.7	110.1	89.6	104.5	116.2	111.7	93.6	124.5	Ⅳ期	
105.2	88.8	114.4	94.7	87.5	82.8	100.5	116.7	96.5	99.1	86.0	86.7	103.2	57.9	86.2	５月	
113.4	104.3	117.6	106.8	129.3	95.7	107.4	116.7	94.4	108.0	104.1	98.1	104.9	71.9	99.7	６月	
113.2	100.2	115.9	103.4	118.0	88.5	107.5	100.0	97.0	102.1	95.5	99.7	100.5	57.6	100.3	７月	
112.9	95.7	105.4	97.1	103.4	81.5	80.9	116.7	97.2	88.3	86.4	94.4	90.9	62.8	97.1	８月	
107.9	100.9	102.1	105.5	109.5	100.3	112.3	100.0	103.3	87.9	103.3	103.7	107.1	69.1	103.6	９月	
105.9	108.0	100.2	106.3	99.3	122.2	116.2	100.0	106.4	92.3	110.5	111.2	116.8	108.6	109.9	10月	
103.7	103.7	102.1	108.4	96.5	115.9	115.9	116.7	111.2	96.5	105.6	111.2	113.2	103.9	113.2	11月	
105.0	110.3	102.5	98.8	87.8	107.1	100.9	116.7	101.0	95.8	104.7	104.7	109.1	94.9	105.9	12月	
83.8	94.7	84.9	100.1	87.2	99.1	88.7	100.0	110.2	100.9	82.6	99.4	100.6	64.0	102.8	30年１月	
89.4	98.8	97.0	102.5	91.7	104.9	97.9	100.0	109.6	96.3	103.5	110.4	104.0	95.5	119.4	２月	
113.7	94.0	113.7	110.4	99.8	122.8	121.1	116.7	111.2	88.9	108.6	116.0	113.8	78.2	126.5	３月	
110.8	105.4	114.6	100.8	93.2	87.0	109.4	116.7	103.2	104.7	99.5	104.2	106.9	91.0	108.7	４月	
110.1	89.7	114.4	97.1	88.2	86.8	98.2	100.0	103.1	89.8	85.6	99.1	104.1	72.8	103.1	５月	
108.0	112.8	117.3	101.1	92.7	95.0	107.3	116.7	103.5	60.4	94.6	109.0	109.4	65.8	117.9	６月	
115.9	90.8	120.2	105.9	96.8	95.4	114.0	116.7	109.4	107.2	99.5	116.8	103.4	69.6	120.2	７月	
114.9	82.4	112.5	94.5	81.6	93.9	95.2	116.7	98.9	99.6	85.0	105.9	95.1	69.0	111.8	８月	
103.2	90.9	102.4	101.1	83.3	105.0	111.6	100.0	108.3	79.8	102.4	107.9	101.3	76.2	113.7	９月	
109.7	102.7	103.8	108.5	91.7	120.4	121.4	116.7	112.3	79.3	112.7	120.6	113.0	94.4	127.0	10月	
106.7	103.1	105.3	106.6	94.4	116.6	108.8	116.7	110.2	96.4	103.2	120.8	113.5	96.6	130.2	11月	
101.2	109.6	102.3	99.8	80.5	95.9	105.9	116.7	107.8	93.1	97.7	107.3	108.5	89.8	116.4	12月	
▲3.6	▲0.6	▲0.2	1.0	▲8.3	▲10.5	5.0	0.0	6.7	▲2.8	▲6.7	2.5	▲0.5	▲5.4	9.9	前年同月比(%)	
104.0	92.9	106.2	107.1	111.1	102.0	114.8	110.1	104.0	96.7	97.2	99.4	104.4	72.4	97.7	29年Ⅰ期	季節調整済指数
103.5	99.5	104.8	103.1	105.3	96.7	106.2	113.8	100.2	97.6	98.7	98.0	103.1	68.8	96.7	Ⅱ期	
105.4	101.4	105.2	104.3	110.3	104.4	99.3	109.4	101.1	95.6	98.2	100.1	105.4	68.0	100.3	Ⅲ期	
105.9	98.8	105.9	103.2	96.0	104.2	107.0	104.9	106.3	89.0	102.1	105.2	108.6	87.8	108.3	Ⅳ期	
107.2	99.4	106.8	104.0	94.4	100.1	110.2	111.2	108.0	96.9	97.4	107.1	106.0	88.8	113.2	30年Ⅰ期	
103.8	106.1	106.3	100.4	91.1	97.0	104.2	108.5	104.3	91.2	96.3	109.5	105.7	80.6	115.3	Ⅱ期	
105.3	90.1	108.9	102.7	87.0	114.0	106.5	114.8	107.6	98.3	98.8	111.1	106.1	76.9	115.1	Ⅲ期	
105.9	96.5	108.1	103.2	89.2	100.1	108.7	109.8	109.7	83.6	98.9	111.4	107.0	79.7	122.2	Ⅳ期	
101.6	99.3	105.0	98.7	89.8	98.6	105.8	114.3	98.5	97.8	96.2	95.0	103.1	67.7	94.9	５月	
104.9	103.5	104.8	104.3	114.4	106.2	107.1	113.4	95.8	96.4	99.0	96.9	102.3	68.3	95.1	６月	
103.7	102.7	103.1	103.2	111.2	101.3	100.6	101.3	98.6	98.0	95.3	97.0	104.4	58.9	94.5	７月	
106.4	102.8	105.0	105.2	113.9	103.6	89.8	126.6	101.7	95.9	99.3	102.6	104.9	68.3	103.5	８月	
106.1	98.6	107.6	104.4	105.7	108.2	107.5	100.4	103.0	92.9	100.1	100.6	106.8	76.7	102.9	９月	
104.6	97.3	107.2	101.1	96.6	110.9	104.7	93.9	102.5	89.5	102.3	105.3	110.4	94.0	108.2	10月	
104.8	92.1	104.6	104.3	95.5	102.7	108.2	108.5	107.7	86.2	99.9	105.8	106.5	85.6	110.0	11月	
108.2	107.1	105.9	104.1	95.9	98.9	108.0	112.4	108.7	91.4	104.2	104.4	108.8	83.7	106.6	12月	
103.1	104.3	106.0	102.8	86.8	105.1	111.0	108.8	108.1	95.8	85.0	100.9	103.5	74.4	103.8	30年１月	
105.1	100.8	107.5	105.3	96.9	95.6	111.3	112.2	111.0	90.6	104.9	109.2	106.0	106.9	116.3	２月	
113.3	93.0	106.8	103.8	99.5	99.7	108.3	112.5	104.9	104.2	102.3	111.2	108.5	85.2	119.4	３月	
104.4	105.1	109.1	99.8	98.8	81.5	100.2	115.7	100.8	131.1	101.3	110.7	105.9	83.0	117.4	４月	
104.7	100.2	104.8	101.3	89.7	103.1	107.3	95.0	105.2	87.8	95.2	108.4	103.7	94.5	113.9	５月	
102.4	113.1	104.9	100.1	84.9	106.3	105.0	114.8	106.9	54.7	92.3	109.4	107.5	64.2	114.5	６月	
103.6	92.1	106.6	104.3	88.1	108.4	108.8	116.8	109.3	101.4	96.8	111.9	106.6	69.2	111.3	７月	
106.7	88.5	111.9	102.5	89.0	119.1	109.7	122.9	103.4	107.3	97.1	114.8	109.5	83.4	119.6	８月	
105.6	89.8	108.3	101.3	84.0	114.4	101.0	104.7	110.0	86.3	102.4	106.6	102.1	78.2	114.5	９月	
105.7	91.6	110.7	101.8	86.1	108.4	111.6	108.3	106.3	75.7	101.7	112.4	106.0	79.5	122.8	10月	
106.2	91.5	107.7	102.7	92.6	103.1	105.4	105.3	106.6	85.4	97.1	114.8	106.5	88.4	127.0	11月	
105.9	106.4	105.8	105.0	88.8	88.7	109.2	115.8	116.1	89.6	97.8	107.1	108.5	71.3	116.7	12月	
▲0.3	16.3	▲1.8	2.2	▲4.1	▲14.0	3.6	10.0	8.9	4.9	0.7	▲6.7	1.9	▲19.3	▲8.1	前月比(%)	

業種分類別生産者出荷指数

	業種	鉱工業	製造工業	鉄鋼	非鉄金属	金属製品	汎用・生産用・業務用機械	汎用機械	生産用機械	業務用機械	電子部品・デバイス	電気機械	情報通信機械	輸送機械	窯業・土石製品	化学	ﾌﾟﾗｽﾁｯｸ製品
	ウェイト	10000.0	9998.2	280.0	143.2	297.6	1133.3	229.2	311.4	592.7	195.7	510.0	141.3	4056.2	113.6	873.9	622.0
原指数	平成28年	101.2	101.2	96.7	99.7	98.9	93.0	109.0	97.8	84.3	86.3	95.3	97.6	104.6	95.9	100.6	104.4
	平成29年	102.8	102.8	103.6	105.9	101.4	78.7	110.5	96.6	57.0	101.6	106.5	77.4	105.8	97.8	117.1	108.8
	平成30年	103.6	103.6	105.9	105.3	103.0	82.3	117.6	94.2	62.5	95.4	132.4	68.7	100.4	98.2	132.0	109.3
	29年Ⅰ期	100.2	100.2	100.7	104.9	100.6	73.1	108.5	101.1	44.8	102.6	102.9	93.1	107.7	100.1	105.6	103.3
	Ⅱ期	100.7	100.7	100.5	105.2	97.5	71.8	106.2	97.0	45.2	97.8	97.9	63.8	103.8	94.2	114.4	106.7
	Ⅲ期	101.0	101.0	101.9	101.3	101.8	71.3	106.8	101.0	41.9	99.3	105.5	82.3	102.4	93.0	119.7	109.0
	Ⅳ期	109.2	109.2	111.4	112.1	105.7	98.6	120.7	87.2	96.1	106.6	119.8	70.6	109.3	103.9	128.8	116.3
	30年Ⅰ期	102.3	102.3	104.1	106.6	99.7	82.5	111.5	92.1	66.3	89.5	127.7	85.8	101.7	99.3	130.3	107.8
	Ⅱ期	100.1	100.1	105.4	105.7	101.7	73.4	114.0	76.8	56.0	90.5	121.9	63.9	96.5	95.8	124.3	104.8
	Ⅲ期	102.6	102.6	102.1	98.2	101.6	77.1	116.5	98.7	50.6	103.7	134.0	65.5	99.2	91.8	129.2	108.1
	Ⅳ期	109.4	109.4	112.0	110.4	108.9	96.3	128.5	109.2	77.1	97.7	146.0	59.6	104.2	105.9	144.1	116.4
	５月	93.8	93.8	97.7	99.3	99.7	64.7	100.0	87.0	39.3	91.3	91.3	58.5	93.3	89.8	115.4	94.9
	６月	109.0	109.0	102.3	108.2	99.1	78.9	120.4	102.1	50.7	96.6	106.5	72.4	113.7	99.1	128.0	116.2
	７月	103.4	103.4	103.5	104.4	100.8	66.7	112.1	99.5	31.8	100.7	107.2	84.6	104.2	95.7	124.5	111.5
	８月	92.5	92.5	97.8	90.0	99.9	66.9	96.6	86.2	45.2	91.3	101.2	75.8	90.4	86.6	104.4	102.1
	９月	107.1	107.1	104.3	109.6	104.7	80.2	111.6	117.3	48.6	105.9	108.2	86.4	112.7	96.8	130.3	113.3
	10月	110.8	110.8	112.5	116.2	101.7	101.3	129.1	87.4	97.9	112.2	118.1	70.7	112.6	99.9	129.0	118.2
	11月	108.6	108.6	111.4	112.1	109.0	99.7	132.2	86.0	94.4	106.2	123.7	78.6	106.9	107.4	127.7	117.6
	12月	108.3	108.3	110.4	107.9	106.5	94.8	100.7	88.1	96.0	101.3	117.5	62.4	108.5	104.4	129.8	113.0
	30年１月	88.2	88.2	94.4	100.7	90.1	64.2	89.6	70.7	50.9	92.3	113.7	73.4	83.3	92.6	125.4	96.1
	２月	104.8	104.8	104.6	106.5	100.3	91.0	109.7	85.7	86.6	87.5	130.8	86.4	105.7	97.6	130.8	112.4
	３月	114.0	114.0	113.3	112.7	108.6	92.3	135.1	119.9	61.3	88.7	138.5	97.5	116.0	107.8	134.7	115.0
	４月	101.6	101.6	106.6	107.9	98.3	80.7	111.4	65.6	76.8	93.6	120.3	59.6	103.0	97.8	100.6	107.4
	５月	95.0	95.0	103.2	104.0	101.6	70.7	107.6	78.7	52.3	88.0	113.3	62.0	86.5	90.1	134.0	99.1
	６月	103.8	103.8	106.3	105.3	105.1	68.8	123.0	86.2	38.8	90.0	132.2	70.0	100.0	99.5	138.2	107.9
	７月	107.1	107.1	106.2	103.7	108.4	74.4	118.9	96.8	45.4	115.0	139.4	73.6	104.2	96.5	133.9	108.5
	８月	94.2	94.2	98.0	93.8	96.0	69.3	105.9	77.3	51.0	98.7	128.7	61.4	86.4	88.4	115.4	102.9
	９月	106.4	106.4	102.2	97.1	100.4	87.6	124.6	121.9	55.3	97.3	133.8	61.6	107.0	90.5	138.3	112.9
	10月	116.1	116.1	115.2	115.2	108.0	99.5	148.4	123.4	68.0	106.9	149.7	53.9	114.8	105.8	153.6	125.8
	11月	109.1	109.1	114.6	108.9	112.8	94.0	142.1	86.2	79.5	100.2	155.5	60.2	102.5	109.3	143.9	118.3
	12月	103.0	103.0	106.2	107.2	105.9	95.4	95.1	118.0	83.8	86.0	132.9	64.6	95.3	102.5	134.7	105.1
	前年同月比(%)	▲4.9	▲4.9	▲3.8	▲0.6	▲0.6	0.6	▲5.6	33.9	▲12.7	▲15.1	13.1	3.5	▲12.2	▲1.8	3.8	▲7.0
季節調整済指数	29年Ⅰ期	101.6	101.6	99.9	103.9	101.0	78.6	109.8	90.3	56.1	104.7	99.0	85.7	104.1	99.6	108.8	104.5
	Ⅱ期	101.8	101.8	101.7	103.6	101.3	74.9	107.4	101.7	48.6	103.3	102.0	74.7	106.2	98.4	113.8	107.1
	Ⅲ期	102.5	102.5	104.1	107.9	102.2	74.2	109.8	100.9	47.3	101.2	107.4	76.5	105.8	95.7	122.1	109.4
	Ⅳ期	105.4	105.4	108.9	106.9	101.5	89.9	115.7	93.3	77.2	98.2	119.4	73.5	106.1	97.0	125.1	114.2
	30年Ⅰ期	104.0	104.0	103.4	106.7	100.2	87.0	112.5	83.2	79.4	91.6	122.2	79.0	99.3	99.4	133.8	109.4
	Ⅱ期	101.3	101.3	106.6	104.2	105.6	77.1	115.5	80.4	60.4	95.7	127.0	74.9	99.0	100.1	123.3	105.4
	Ⅲ期	104.2	104.2	104.4	104.9	102.0	80.1	119.9	98.1	57.0	106.1	136.4	60.8	102.4	94.4	131.9	108.7
	Ⅳ期	104.8	104.8	108.9	104.8	103.9	86.9	120.8	115.8	61.4	89.5	145.0	62.4	99.8	98.5	139.1	113.6
	５月	99.9	99.9	102.2	102.6	103.2	73.8	109.2	95.8	46.8	98.6	99.6	74.9	102.3	98.1	111.5	100.8
	６月	102.6	102.6	99.3	103.9	98.8	74.7	110.0	99.6	49.0	102.8	103.6	69.2	107.6	100.2	116.1	109.4
	７月	101.1	101.1	103.2	108.4	101.6	70.0	109.2	110.9	33.8	104.0	101.9	74.0	103.4	96.9	123.0	106.2
	８月	102.6	102.6	105.1	109.5	103.0	72.5	111.1	94.0	50.7	102.1	111.0	74.5	107.7	95.0	119.2	111.1
	９月	103.9	103.9	104.1	105.7	102.1	80.0	109.1	97.7	57.3	97.5	109.4	81.0	106.2	95.1	124.0	110.9
	10月	104.9	104.9	107.3	109.2	99.2	94.3	111.8	88.5	82.6	97.3	118.3	70.0	105.2	96.3	120.4	115.1
	11月	103.9	103.9	106.6	104.6	101.4	87.2	110.8	93.9	74.7	97.7	121.4	76.6	103.4	98.8	123.0	112.9
	12月	107.5	107.5	112.9	106.9	103.8	88.1	124.4	97.5	74.4	99.6	118.6	74.0	109.6	95.8	131.9	114.7
	30年１月	97.1	97.1	97.3	102.2	95.5	74.9	99.4	79.4	61.8	94.4	115.1	66.7	85.0	98.5	131.7	101.2
	２月	108.3	108.3	105.7	109.0	100.2	99.0	109.9	83.7	107.2	92.3	129.4	76.9	105.8	97.8	135.1	117.4
	３月	106.7	106.7	107.2	108.8	104.9	87.1	128.3	86.4	69.2	88.2	122.1	93.5	107.1	101.8	134.7	109.7
	４月	103.7	103.7	107.6	105.5	105.5	79.3	116.2	70.7	70.1	96.1	125.0	76.0	107.3	101.7	111.9	108.3
	５月	100.5	100.5	107.8	104.4	104.8	84.8	115.9	84.2	72.2	94.2	125.5	80.1	92.1	97.0	131.1	104.8
	６月	99.7	99.7	104.5	102.8	106.6	67.1	114.5	86.4	39.0	96.7	130.4	68.7	97.5	101.6	126.8	103.2
	７月	102.6	102.6	104.6	105.9	107.4	75.8	113.6	105.0	46.4	117.7	130.6	62.7	100.3	96.7	130.8	101.7
	８月	103.8	103.8	105.3	110.8	98.7	79.0	120.2	81.9	66.3	109.4	143.4	60.8	99.9	95.5	133.4	111.5
	９月	106.1	106.1	103.3	98.0	99.9	85.5	125.9	107.4	58.4	91.3	135.1	58.8	107.0	91.1	131.5	112.8
	10月	107.7	107.7	108.5	106.5	103.5	90.0	126.0	121.5	55.2	91.8	147.9	51.9	104.1	101.0	141.6	120.5
	11月	103.7	103.7	109.6	98.7	104.6	86.6	117.5	91.4	72.9	91.4	155.0	59.2	96.2	99.1	140.4	113.1
	12月	102.9	102.9	108.7	109.3	103.5	84.2	119.0	134.4	56.0	85.4	132.1	76.0	99.1	95.5	135.2	107.1
	前月比(%)	▲0.8	▲0.8	▲0.8	10.7	▲1.1	▲2.8	1.3	47.0	▲23.2	▲6.6	▲14.8	28.4	3.0	▲3.6	▲3.7	▲5.3

業種分類別生産者出荷指数

パルプ・紙・紙加工品	繊維	食料品	その他	ゴム製品	家具製品	印刷	木材・木製品	その他製品	鉱業	（参考系列）機械工業	旧電気機械工業	鉄鋼・非鉄金属工業	汎用・業務用機械工業	電気・情報通信機械工業	業種	
86.9	38.0	1276.3	230.2	48.3	19.6	30.6	17.0	114.7	1.8	6036.5	847.0	423.2	821.9	651.3	ウェイト	
102.1	97.4	103.2	104.0	106.1	98.5	104.0	97.2	105.1	101.2	100.9	93.6	97.7	91.2	95.7	平成28年	原指数
102.9	97.1	103.3	104.7	105.3	98.4	105.9	115.3	103.6	85.9	100.0	100.5	104.4	71.9	100.2	平成29年	
102.4	92.9	104.7	102.2	90.0	97.6	106.6	111.1	105.6	82.1	98.8	113.2	105.7	77.9	118.6	平成30年	
91.7	88.0	92.8	109.8	109.8	125.4	105.3	111.1	108.1	96.7	100.3	101.2	102.2	62.6	100.7	29年Ⅰ期	
106.8	95.1	110.0	103.8	106.5	87.7	107.1	116.7	102.7	76.7	96.2	92.2	102.1	62.2	90.5	Ⅱ期	
108.0	99.0	106.7	100.5	110.3	84.4	100.2	116.7	96.7	80.5	96.3	100.2	101.7	60.0	100.5	Ⅲ期	
105.2	106.4	103.5	104.6	94.5	95.9	111.0	116.7	106.8	89.8	107.2	108.5	111.6	103.0	109.1	Ⅳ期	
95.4	94.2	94.2	104.2	92.8	120.7	102.6	100.0	107.2	80.8	99.5	111.9	104.9	78.9	118.6	30年Ⅰ期	
104.8	97.3	111.2	101.3	91.3	92.0	105.0	111.1	104.6	74.7	93.4	105.0	105.5	72.2	109.3	Ⅱ期	
104.9	82.8	108.8	99.9	87.2	85.6	106.9	116.7	103.3	92.5	97.3	115.6	100.8	68.9	119.1	Ⅲ期	
104.6	97.4	104.5	103.6	88.9	92.3	112.0	116.7	107.5	80.5	105.0	120.4	111.5	91.4	127.3	Ⅳ期	
103.2	88.0	108.3	96.1	87.5	77.5	100.5	116.7	98.7	92.3	86.8	85.8	98.3	56.2	84.2	５月	
109.8	102.6	116.0	108.3	129.3	89.0	107.4	116.7	101.8	87.8	105.1	98.6	104.3	70.1	99.1	６月	
109.6	99.6	117.3	101.6	118.0	80.3	107.5	116.7	94.5	87.6	96.8	101.9	103.8	54.2	102.3	７月	
109.0	97.0	103.6	96.4	103.4	78.5	80.9	116.7	97.6	84.2	86.6	94.7	95.2	59.6	95.7	８月	
105.3	100.3	99.2	103.4	109.5	94.5	112.3	116.7	98.0	69.7	105.4	104.0	106.1	66.2	103.5	９月	
104.8	103.1	101.7	107.4	99.3	99.0	116.2	116.7	108.5	88.7	110.0	108.8	113.8	106.6	107.8	10月	
104.1	100.5	101.9	106.5	96.5	95.8	115.9	116.7	108.5	94.9	106.3	112.2	111.6	104.9	113.9	11月	
106.7	115.7	106.9	99.8	87.8	92.8	100.9	116.7	103.3	85.8	105.4	104.6	109.5	97.4	105.6	12月	
85.0	93.5	81.4	96.3	87.1	88.7	88.7	100.0	103.0	84.1	82.3	102.1	96.5	61.7	105.0	30年１月	
90.6	95.9	90.3	101.4	91.6	115.2	97.9	83.3	106.8	87.2	104.0	113.4	105.2	93.1	121.2	２月	
110.5	93.2	110.9	114.8	99.8	158.2	121.1	116.7	111.7	71.2	112.2	120.2	113.1	81.9	129.6	３月	
108.2	100.3	110.5	103.6	93.1	103.9	109.4	100.0	106.9	101.8	99.0	104.0	107.1	86.5	107.1	４月	
104.3	88.8	107.5	96.8	88.1	81.2	98.2	116.7	99.7	77.5	85.2	98.9	103.5	67.7	102.2	５月	
101.9	102.7	115.5	103.4	92.6	90.8	107.3	116.7	107.1	44.7	95.9	112.1	105.9	62.3	118.7	６月	
110.3	87.2	118.0	102.7	96.8	85.7	114.0	116.7	103.1	97.6	101.2	122.8	105.4	65.9	125.1	７月	
106.6	76.6	109.7	96.5	81.6	82.9	95.2	116.7	102.4	98.6	86.6	110.6	96.6	66.3	114.1	８月	
97.9	84.6	98.8	100.4	83.2	88.2	111.6	116.7	104.4	81.3	104.2	113.3	100.5	74.6	118.1	９月	
108.2	95.4	105.1	108.3	91.7	96.4	121.4	116.7	112.5	60.6	113.2	123.8	115.2	90.4	128.9	10月	
105.4	93.4	102.7	104.2	94.4	89.0	108.8	116.7	107.9	90.4	104.3	126.8	112.7	97.0	134.8	11月	
100.2	103.3	105.7	98.2	80.5	91.5	105.9	116.7	102.0	90.6	97.5	110.7	106.6	86.9	118.1	12月	
▲6.1	▲10.7	▲1.1	▲1.6	▲8.3	▲1.4	5.0	0.0	▲1.3	5.6	▲7.5	5.8	▲2.6	▲10.8	11.8	前年同月比(%)	
101.3	92.1	104.1	107.2	111.1	97.5	114.9	115.5	104.1	98.3	99.0	98.3	101.1	72.6	96.5	29年Ⅰ期	季節調整済指数
102.5	97.9	103.4	104.2	105.3	92.9	106.3	114.4	102.9	81.8	99.4	97.6	102.0	65.3	95.5	Ⅱ期	
103.9	100.3	102.9	104.4	110.3	99.2	99.3	121.2	101.5	83.4	98.9	100.5	105.6	64.8	100.5	Ⅲ期	
104.5	99.0	103.4	104.4	96.0	104.0	107.0	110.9	107.1	79.3	102.7	106.6	108.8	87.8	109.6	Ⅳ期	
105.6	98.5	105.5	101.7	94.3	96.7	110.3	104.1	103.3	85.3	98.5	108.5	104.2	88.4	113.1	30年Ⅰ期	
100.6	100.1	104.5	101.8	91.0	97.3	104.2	109.0	104.8	93.9	96.6	111.1	105.4	76.3	115.4	Ⅱ期	
100.8	83.8	104.9	103.8	87.0	101.0	106.5	121.1	108.4	96.2	100.0	116.0	104.8	74.3	119.1	Ⅲ期	
102.9	90.4	104.3	103.0	89.2	99.7	108.8	110.4	107.3	71.0	99.5	117.5	108.1	77.4	127.2	Ⅳ期	
100.7	96.2	104.0	101.4	89.8	93.8	105.8	114.6	101.4	85.3	96.7	94.4	101.5	65.0	93.1	５月	
103.7	101.3	103.9	105.8	114.3	99.7	107.1	115.6	100.4	78.4	99.9	97.1	100.8	66.0	95.0	６月	
102.1	100.2	103.5	103.9	111.2	94.9	100.6	116.0	98.7	80.5	96.6	98.0	104.4	55.9	96.0	７月	
103.9	100.5	101.0	105.2	113.9	102.2	89.6	133.4	102.5	85.1	99.6	102.7	106.7	65.7	102.6	８月	
105.6	100.1	104.3	104.1	105.7	100.6	107.8	114.1	103.3	84.7	100.6	100.9	105.8	72.7	103.0	９月	
102.6	96.5	104.1	102.9	96.4	105.3	104.6	111.3	103.9	80.1	102.5	105.2	108.2	92.5	108.0	10月	
102.9	94.7	103.0	104.5	95.5	107.9	108.2	107.7	106.9	79.5	100.7	108.1	106.9	85.0	111.8	11月	
108.0	105.9	103.2	105.8	96.1	98.9	108.1	113.7	110.6	78.2	105.0	106.4	111.2	85.8	109.1	12月	
101.5	105.4	106.3	101.7	86.8	104.9	111.4	107.2	104.5	73.9	86.4	101.7	98.3	73.4	104.6	30年１月	
105.8	99.7	102.9	104.7	96.6	96.7	110.9	91.5	108.8	84.3	105.4	112.0	106.6	105.6	117.3	２月	
109.5	90.5	107.2	98.7	99.6	88.6	108.5	113.6	96.5	97.8	103.7	111.8	107.7	86.2	117.4	３月	
101.8	99.4	106.0	100.3	98.7	90.0	100.1	97.4	104.1	173.6	102.3	112.1	106.6	82.4	116.1	４月	
101.2	98.7	103.4	103.0	89.6	98.7	107.7	112.3	103.4	68.0	93.8	109.1	105.9	86.0	114.3	５月	
98.9	102.2	104.1	102.0	84.8	103.1	104.8	117.3	106.8	40.2	93.7	112.1	103.7	60.4	115.7	６月	
100.0	87.0	103.4	104.0	88.1	100.0	108.8	114.3	106.5	89.1	98.2	116.2	104.5	66.0	115.5	７月	
101.1	80.7	107.1	106.1	89.1	108.3	109.8	130.8	108.5	94.6	98.5	120.3	107.2	80.2	123.7	８月	
101.3	83.8	104.3	101.2	83.9	94.8	100.8	118.1	110.2	104.8	103.4	111.4	102.6	76.8	118.2	９月	
103.1	88.6	106.9	102.8	86.0	101.3	111.6	109.7	106.5	54.3	102.5	117.8	108.0	76.2	127.1	10月	
103.7	89.5	104.0	103.0	92.6	100.6	105.8	105.5	107.3	71.9	97.8	122.6	107.0	86.3	133.8	11月	
102.0	93.1	101.9	103.3	88.9	97.2	109.0	116.0	108.2	86.9	98.2	112.2	109.3	69.7	120.7	12月	
▲1.6	4.0	▲2.0	0.3	▲4.0	▲3.4	3.0	10.0	0.8	20.9	0.4	▲8.5	2.1	▲19.2	▲9.8	前月比(%)	

業種分類別生産者在庫指数

	業種	鉱工業	製造工業	鉄鋼	非鉄金属	金属製品	汎用・生産用・業務用機械	汎用機械	生産用機械	業務用機械	電子部品・デバイス	電気機械	情報通信機械	輸送機械	窯業・土石製品	化学	ﾌﾟﾗｽﾁｯｸ製品
	ウェイト	10000.0	9991.4	337.6	559.0	371.3	1943.3	436.7	849.9	656.7	12.2	458.6	28.9	1895.9	231.0	2097.3	866.0
原指数	平成28年	94.8	94.8	93.9	112.3	86.8	91.1	106.4	87.0	86.3	77.5	81.4	132.8	74.8	85.2	109.7	102.0
	平成29年	85.9	85.9	98.0	87.7	86.4	77.4	98.4	64.7	80.0	67.5	80.4	116.7	60.1	79.1	100.3	103.8
	平成30年	90.7	90.7	102.5	75.9	95.8	84.2	91.2	80.1	84.9	117.2	94.9	117.1	79.2	72.9	98.5	116.2
	29年Ⅰ期	87.5	87.5	99.0	98.2	83.9	82.8	92.7	78.0	82.4	57.5	71.3	150.7	67.7	77.7	94.0	99.7
	Ⅱ期	86.1	86.1	99.5	102.0	76.0	78.1	101.9	63.9	80.4	88.1	77.3	121.6	60.2	77.1	97.0	102.8
	Ⅲ期	84.7	84.7	96.8	78.3	94.1	75.8	103.1	59.0	79.5	57.3	82.0	95.2	59.5	80.4	100.5	102.9
	Ⅳ期	85.2	85.2	96.8	72.1	91.6	73.0	96.0	57.8	77.5	67.0	91.0	99.4	52.9	81.3	109.8	109.6
	30年Ⅰ期	87.3	87.3	99.7	76.5	98.5	80.7	88.3	74.4	83.9	75.1	75.4	99.8	63.1	72.0	101.5	111.4
	Ⅱ期	91.6	91.7	103.7	81.9	93.2	86.6	89.0	83.6	88.8	140.9	103.1	132.5	75.9	71.2	99.2	115.0
	Ⅲ期	91.5	91.5	104.5	72.6	91.0	86.1	96.9	81.8	84.6	105.7	98.0	117.7	88.1	72.9	96.0	118.2
	Ⅳ期	92.2	92.2	101.9	72.6	100.6	83.3	90.6	80.6	82.0	147.2	102.9	118.2	89.7	75.6	97.1	120.2
	５月	86.1	86.1	99.5	104.9	71.5	77.9	103.5	62.8	80.4	94.9	77.9	120.9	58.9	77.0	95.7	104.4
	６月	91.0	91.0	100.9	106.3	79.9	75.8	99.4	62.0	78.0	116.6	86.4	118.0	71.8	76.7	107.4	102.8
	７月	84.5	84.5	98.4	93.7	93.7	76.1	101.9	62.1	77.0	70.0	77.2	99.8	54.4	78.6	102.0	101.3
	８月	88.7	88.7	97.5	75.6	97.2	78.2	103.9	63.9	79.6	56.9	85.6	106.3	73.8	80.0	104.7	102.2
	９月	80.9	80.9	94.6	65.7	91.3	73.2	103.6	51.1	81.8	44.9	83.3	79.5	50.3	82.5	94.7	105.3
	10月	86.0	86.0	93.5	70.4	94.5	72.5	104.5	51.7	78.2	51.8	96.1	92.3	65.5	83.5	101.5	109.6
	11月	86.3	86.3	97.9	72.1	91.6	72.7	94.4	57.2	78.5	93.7	87.5	96.6	47.6	80.9	117.1	110.1
	12月	83.4	83.4	98.9	73.8	88.7	73.9	89.0	64.6	75.8	55.6	89.5	109.2	45.5	79.6	110.7	109.1
	30年１月	92.2	92.2	101.1	76.0	87.4	80.6	91.8	74.4	81.2	45.2	81.7	105.4	81.6	76.0	110.6	111.6
	２月	90.1	90.1	99.5	75.2	107.1	87.1	94.8	80.2	91.0	74.4	76.4	102.9	66.7	70.9	102.2	110.2
	３月	79.6	79.6	98.5	78.3	100.9	74.4	78.4	68.5	79.5	105.7	68.1	91.2	40.9	69.1	91.6	112.5
	４月	86.7	86.7	101.1	77.5	98.1	84.4	83.7	80.1	90.4	55.0	87.8	127.4	49.4	69.9	103.1	111.8
	５月	93.1	93.1	102.8	81.9	93.9	87.6	91.0	85.3	88.5	134.5	105.3	140.5	88.1	70.8	93.9	118.4
	６月	95.1	95.2	107.1	86.3	87.5	87.7	92.2	85.5	87.6	233.2	116.3	129.7	90.1	72.9	100.7	114.8
	７月	92.9	92.9	99.4	79.5	82.9	88.1	98.5	84.8	85.7	194.4	99.4	129.0	92.0	72.0	95.3	119.4
	８月	92.1	92.1	104.6	69.3	88.0	88.4	97.0	83.5	89.1	102.5	104.6	128.7	87.1	72.2	99.6	116.8
	９月	89.4	89.4	109.5	69.0	102.1	81.8	95.1	77.1	79.1	20.3	89.9	95.4	85.2	74.5	93.2	118.4
	10月	85.3	85.3	99.5	69.0	103.6	85.7	95.5	78.7	88.4	144.1	101.2	111.1	54.0	73.8	99.2	115.3
	11月	96.1	96.1	99.3	72.7	97.4	79.8	85.4	78.9	77.3	146.0	99.8	117.0	108.6	76.0	99.8	121.3
	12月	95.3	95.3	107.0	76.0	100.8	84.5	91.0	84.3	80.4	151.5	107.7	126.5	106.4	77.1	92.3	123.9
	前年同月比(%)	14.3	14.3	8.2	3.0	13.6	14.3	2.2	30.5	6.1	172.5	20.3	15.8	133.8	▲3.1	▲16.6	13.6
季節調整済指数	29年Ⅰ期	84.9	84.8	98.2	96.6	83.8	81.6	95.8	74.0	82.6	57.5	72.7	154.0	61.4	78.2	94.8	97.9
	Ⅱ期	86.9	86.9	97.7	93.7	77.5	78.5	99.4	65.8	79.6	88.1	77.7	122.0	62.4	79.8	98.7	102.8
	Ⅲ期	84.7	84.8	98.1	81.7	95.1	75.0	99.8	60.5	77.2	57.3	82.2	95.5	56.9	79.8	100.9	104.9
	Ⅳ期	86.9	86.9	98.1	76.6	89.2	74.6	98.0	57.8	81.1	67.0	88.4	97.4	59.3	78.7	106.2	109.6
	30年Ⅰ期	84.6	84.7	99.0	75.2	98.8	79.5	91.2	70.7	83.9	75.1	77.3	102.1	57.7	72.4	102.1	109.4
	Ⅱ期	92.6	92.6	101.7	75.3	95.0	87.0	86.8	86.0	87.9	140.9	103.5	132.8	78.9	73.7	101.3	115.0
	Ⅲ期	91.6	91.6	105.9	76.0	92.2	85.2	93.8	84.0	82.1	105.7	98.2	117.9	85.0	72.4	96.5	120.5
	Ⅳ期	94.0	93.9	103.3	77.1	98.0	85.0	92.6	80.7	85.7	147.2	99.8	116.0	99.5	73.2	94.0	120.2
	５月	88.3	88.3	96.2	94.6	71.5	77.0	100.9	65.5	74.8	94.9	77.4	122.4	68.1	80.3	97.5	104.3
	６月	87.0	87.0	97.7	95.8	82.2	75.5	98.4	63.6	76.6	116.6	81.3	113.0	63.5	79.6	104.6	102.1
	７月	83.6	83.6	99.4	91.6	93.1	74.1	98.8	61.7	73.0	70.0	79.9	97.3	52.3	80.1	105.4	100.5
	８月	87.2	87.2	98.0	81.7	96.6	75.3	99.9	63.1	76.8	56.9	81.6	103.4	66.5	79.8	102.7	104.9
	９月	83.4	83.5	97.0	71.9	95.5	75.7	100.8	56.6	81.8	44.9	85.2	85.7	51.9	79.4	94.7	109.4
	10月	88.4	88.4	96.3	75.4	90.8	73.1	100.9	54.1	79.2	51.8	94.0	95.4	75.9	80.0	101.7	109.7
	11月	85.1	85.1	99.2	76.4	87.7	75.0	99.4	57.7	81.8	93.7	87.3	96.9	46.8	78.0	110.7	109.4
	12月	87.1	87.1	98.8	78.1	89.1	75.6	93.7	61.6	82.2	55.6	83.8	99.9	55.2	78.0	106.2	109.7
	30年１月	88.3	88.3	100.0	74.8	82.9	76.0	91.3	66.9	77.7	45.2	78.3	101.7	79.3	75.4	107.7	110.1
	２月	85.0	85.1	98.5	76.3	107.8	82.7	97.6	72.9	85.4	74.4	73.4	97.7	51.9	69.9	102.8	107.2
	３月	80.6	80.6	98.4	74.5	105.8	79.9	84.8	72.4	88.7	105.7	80.3	106.9	41.9	72.0	95.9	111.0
	４月	91.2	91.2	102.1	74.3	101.0	86.9	80.5	81.5	95.4	55.0	96.4	132.1	55.2	71.6	110.1	112.7
	５月	95.5	95.5	99.4	73.8	93.9	86.6	88.7	88.9	82.3	134.5	104.6	142.2	101.8	73.9	95.7	118.3
	６月	91.0	91.0	103.7	77.7	90.0	87.4	91.3	87.7	86.0	233.2	109.5	124.2	79.7	75.7	98.1	114.0
	７月	91.9	91.9	100.4	77.7	82.4	85.8	95.5	84.2	81.2	194.4	102.8	125.8	88.5	73.4	98.5	118.5
	８月	90.6	90.6	105.1	74.9	87.4	85.1	93.2	82.4	86.0	102.5	99.7	125.2	78.5	72.1	97.7	119.9
	９月	92.2	92.2	112.3	75.5	106.8	84.6	92.6	85.4	79.1	20.3	92.0	102.8	87.9	71.7	93.2	123.0
	10月	87.7	87.6	102.5	73.9	99.6	86.4	92.2	82.3	89.5	144.1	99.0	114.9	62.6	70.7	99.3	115.4
	11月	94.7	94.7	100.6	77.0	93.3	82.3	89.9	79.5	80.5	146.0	99.6	117.4	106.7	73.3	94.3	120.6
	12月	99.5	99.5	106.9	80.4	101.2	86.4	95.8	80.4	87.2	151.5	100.9	115.7	129.2	75.6	88.5	124.6
	前月比(%)	5.1	5.1	6.3	4.4	8.5	5.0	6.6	1.1	8.3	3.8	1.3	▲1.4	21.1	3.1	▲6.2	3.3

業種分類別生産者在庫指数

パルプ・紙・紙加工品	繊維	食料品	その他	家具製品	木材・木製品	その他製品	鉱業	（参考系列）機械工業	旧電気機械工業	鉄鋼・非鉄金属工業	汎用・業務用機械工業	電気・情報通信機械工業	在庫率	業種	
13.5	199.3	763.4	214.1	101.7	90.5	21.9	8.6	4338.9	499.7	896.6	1093.4	487.5	9246.2	ウェイト	
113.0	102.3	101.9	101.2	98.8	106.8	88.8	99.8	83.2	84.3	105.4	94.3	84.4	92.2	平成28年	原指数
155.4	103.7	98.0	104.5	106.7	105.5	90.5	99.7	70.4	82.2	91.6	87.3	82.6	82.3	平成29年	
134.8	96.8	81.9	110.3	106.1	95.3	191.3	94.0	83.4	96.7	85.9	87.4	96.2	88.1	平成30年	
124.9	105.7	101.5	122.3	127.4	114.3	131.6	103.1	75.3	75.5	98.5	86.5	75.9	86.3	29年Ⅰ期	
167.9	101.1	107.3	96.3	86.7	114.3	66.1	100.1	70.5	80.1	101.1	89.1	79.9	80.7	Ⅱ期	
162.1	102.6	94.7	95.6	94.1	103.4	70.1	107.4	69.4	82.2	85.3	88.9	82.9	81.4	Ⅲ期	
166.5	105.3	88.3	103.9	118.5	89.8	94.4	88.3	66.3	90.9	81.4	84.8	91.5	80.8	Ⅳ期	
145.8	98.7	93.5	120.1	132.5	95.3	164.9	96.4	72.5	76.8	85.3	85.6	76.8	85.7	30年Ⅰ期	
133.7	94.4	91.5	96.2	78.3	100.7	161.0	88.7	84.1	105.7	90.1	88.9	104.9	91.9	Ⅱ期	
133.6	95.7	75.0	100.2	83.7	95.3	197.2	97.1	88.5	99.3	84.6	89.5	99.1	89.1	Ⅲ期	
126.2	98.5	67.7	124.5	130.0	89.8	242.1	93.6	88.6	104.8	83.6	85.4	103.8	85.6	Ⅳ期	
156.6	101.4	112.6	98.2	88.4	114.3	77.1	99.8	70.0	80.8	102.9	89.7	80.5	84.8	５月	
162.4	101.8	109.4	93.3	88.0	114.3	30.5	107.4	75.6	89.0	104.3	86.6	88.3	79.6	６月	
159.5	102.1	93.3	96.1	95.7	106.1	56.9	110.9	66.8	78.4	95.5	86.9	78.6	78.9	７月	
165.9	103.1	92.5	94.7	92.8	106.1	56.8	108.6	77.2	86.1	83.8	89.3	86.9	92.5	８月	
160.9	102.6	98.3	95.9	93.9	98.0	96.5	102.8	64.2	82.1	76.6	90.5	83.1	72.9	９月	
164.5	105.9	91.4	96.4	105.0	89.8	83.6	91.5	72.0	94.8	79.1	88.7	95.9	82.6	10月	
169.6	109.2	95.0	106.4	121.1	89.8	106.8	85.8	63.5	88.1	81.8	84.8	88.0	81.6	11月	
165.4	100.9	78.5	109.0	129.5	89.8	92.8	87.6	63.3	89.8	83.3	81.0	90.6	78.2	12月	
139.8	100.4	86.2	123.3	147.7	89.8	148.0	98.4	81.2	82.2	85.5	85.4	83.1	103.8	30年１月	
146.3	102.4	97.4	127.8	144.7	98.0	171.8	99.7	77.1	77.9	84.4	92.5	78.0	86.3	２月	
151.4	93.3	96.9	109.2	105.0	98.0	174.9	91.1	59.3	70.3	85.9	79.0	69.4	67.1	３月	
142.4	94.4	102.8	99.2	81.9	106.1	151.2	89.3	69.7	89.3	86.4	87.7	90.2	91.2	４月	
130.4	93.2	87.0	97.2	79.3	98.0	177.7	98.6	90.2	108.0	89.8	89.5	107.4	94.9	５月	
128.3	95.5	84.6	92.2	73.6	98.0	154.2	78.1	92.5	119.9	94.1	89.4	117.0	89.7	６月	
130.4	95.3	79.5	97.5	74.5	98.0	202.1	91.0	91.6	103.4	87.0	90.8	101.2	88.1	７月	
145.1	95.9	71.8	99.4	83.4	98.0	179.5	104.0	89.9	105.9	82.6	92.3	106.0	96.3	８月	
125.3	96.0	73.8	103.8	93.3	89.8	210.1	96.3	84.1	88.5	84.3	85.5	90.2	83.0	９月	
122.1	97.5	66.4	114.2	114.6	89.8	212.9	91.1	73.8	102.8	80.4	91.2	101.8	72.6	10月	
122.7	100.1	74.8	126.8	136.5	89.8	234.2	93.5	94.9	101.9	82.7	80.5	100.8	91.5	11月	
133.9	97.9	61.9	132.5	138.9	89.8	279.2	96.3	97.0	109.8	87.7	84.6	108.8	92.7	12月	
▲19.0	▲3.0	▲21.1	21.6	7.3	0.0	200.9	9.9	53.2	22.3	5.3	4.4	20.1	18.5	前年同月比(%)	
139.5	106.1	104.7	108.5	101.4	115.6	112.8	104.1	71.7	77.5	97.6	87.4	77.8	83.6	29年Ⅰ期	季節調整済指数
165.8	102.1	98.6	107.9	103.0	114.6	104.1	100.6	71.9	80.5	95.2	87.7	80.4	82.8	Ⅱ期	
151.0	103.4	92.5	102.0	110.8	101.0	71.0	102.9	68.0	82.8	88.1	86.9	83.4	79.1	Ⅲ期	
163.7	103.0	96.6	99.5	112.9	90.8	77.1	90.8	69.6	87.5	84.6	87.4	88.2	83.6	Ⅳ期	
162.9	99.0	96.5	107.6	107.2	96.4	153.2	97.5	69.1	79.3	84.5	86.4	79.1	82.7	30年Ⅰ期	
132.3	95.4	84.9	107.8	93.0	101.0	260.3	89.5	85.8	106.1	84.9	87.4	105.4	94.4	Ⅱ期	
124.4	96.5	73.2	106.9	98.7	93.0	206.9	93.0	86.9	99.9	87.6	87.5	99.7	86.9	Ⅲ期	
124.2	96.4	74.2	119.2	123.8	90.8	198.3	96.2	92.9	100.8	86.9	88.0	100.0	88.5	Ⅳ期	
171.9	103.5	99.7	109.6	105.4	114.9	110.7	101.2	74.8	80.3	94.8	84.9	80.2	83.6	５月	
146.5	101.6	95.4	105.3	104.4	112.8	56.1	103.1	71.1	83.7	96.4	85.0	83.5	81.2	６月	
146.9	102.7	88.0	103.4	111.6	104.9	68.1	106.7	64.4	81.0	94.5	83.6	81.3	78.4	７月	
152.8	104.2	93.0	100.5	106.8	101.8	64.2	104.7	72.7	82.2	88.1	85.9	83.2	80.6	８月	
153.4	103.4	96.6	102.0	113.9	96.3	80.8	97.4	66.9	85.1	81.6	91.3	85.6	78.3	９月	
167.0	103.5	94.7	101.2	122.4	89.5	73.9	94.5	76.3	91.0	83.4	86.9	92.4	86.7	10月	
160.3	103.0	94.6	98.9	108.1	91.5	82.0	88.7	63.5	87.3	85.1	89.0	87.6	82.7	11月	
163.7	102.6	100.4	98.4	108.2	91.5	75.5	89.2	68.9	84.1	85.3	86.2	84.6	81.3	12月	
159.6	101.0	96.2	99.1	102.9	90.6	101.9	98.1	77.1	78.9	84.5	82.2	79.6	89.8	30年１月	
161.4	101.5	99.5	105.1	101.4	99.4	126.3	97.5	67.7	75.1	85.1	90.2	75.0	81.6	２月	
167.8	94.6	93.7	118.5	117.2	99.2	231.4	96.8	62.5	83.9	83.8	86.7	82.8	76.7	３月	
137.9	95.6	103.8	110.9	97.2	107.7	242.2	93.6	73.9	98.0	84.9	89.8	98.6	98.2	４月	
143.1	95.1	77.1	108.5	94.5	98.5	255.1	100.0	96.4	107.4	82.7	84.7	107.0	93.6	５月	
115.8	95.4	73.8	104.0	87.3	96.8	283.7	75.0	87.0	112.8	87.0	87.7	110.6	91.5	６月	
120.1	95.8	75.0	104.9	86.9	96.8	241.9	87.6	88.3	106.8	86.1	87.4	104.7	87.5	７月	
133.7	96.9	72.2	105.5	96.0	94.0	203.0	100.3	84.7	101.2	86.9	88.8	101.4	83.9	８月	
119.4	96.8	72.5	110.4	113.1	88.3	175.9	91.2	87.7	91.7	89.9	86.3	92.9	89.2	９月	
123.9	95.3	68.8	119.9	133.6	89.5	188.1	94.0	78.2	98.7	84.8	89.4	98.0	76.2	10月	
116.0	94.4	74.5	117.9	121.8	91.5	179.8	96.6	94.9	101.0	86.1	84.5	100.4	92.8	11月	
132.6	99.5	79.2	119.7	116.1	91.5	227.1	98.0	105.6	102.8	89.8	90.0	101.6	96.4	12月	
14.3	5.4	6.3	1.5	▲4.7	0.0	26.3	1.4	11.3	1.8	4.3	6.5	1.2	3.9	前月比(%)	

財別生産指数

財別分類	合計	最終需要財	投資財	資本財	建設財	消費財	耐久消費財	非耐久消費財	生産財	鉱工業用生産財	その他用生産財	財別分類
ウェイト	10000.0	5297.9	2030.3	1788.7	241.6	3267.6	1573.1	1694.5	4702.1	4482.1	220.0	ウェイト
平成28年	101.5	99.5	93.4	93.0	96.1	103.2	102.1	104.3	103.7	103.8	102.7	平成28年
平成29年	103.5	96.6	85.1	83.4	97.7	103.8	99.1	108.2	111.3	111.7	104.6	平成29年
平成30年	105.0	100.3	91.7	90.9	98.0	105.6	94.6	115.9	110.3	110.7	102.3	平成30年
29年Ⅰ期	100.2	91.6	79.8	77.5	96.8	99.0	99.2	98.8	109.8	110.2	103.2	29年Ⅰ期
Ⅱ期	102.1	96.3	79.2	77.2	94.3	106.9	98.3	115.0	108.6	108.8	106.2	Ⅱ期
Ⅲ期	101.4	95.0	80.4	78.1	97.1	104.2	94.6	113.0	108.6	108.8	103.9	Ⅲ期
Ⅳ期	110.5	103.6	101.1	101.0	102.4	105.1	104.1	106.1	118.2	118.9	105.3	Ⅳ期
30年Ⅰ期	103.7	97.0	91.6	90.9	96.4	100.3	94.6	105.5	111.3	111.9	100.7	30年Ⅰ期
Ⅱ期	101.9	97.2	84.2	82.6	96.1	105.3	87.5	121.9	107.3	107.5	101.4	Ⅱ期
Ⅲ期	103.4	99.1	87.3	86.4	93.5	106.4	93.4	118.5	108.2	108.5	101.8	Ⅲ期
Ⅳ期	110.9	107.9	103.8	103.5	106.0	110.4	102.7	117.6	114.4	114.8	105.4	Ⅳ期
５月	96.1	88.3	70.8	68.1	90.6	99.2	87.7	110.0	104.9	104.9	105.2	５月
６月	110.6	104.3	86.0	84.4	97.9	115.7	107.9	123.0	117.7	118.2	106.0	６月
７月	103.6	97.2	78.9	76.5	96.9	108.6	96.2	120.2	110.7	111.1	102.5	７月
８月	93.2	88.5	76.6	74.4	92.8	95.9	83.7	107.2	98.6	98.3	103.4	８月
９月	107.4	99.4	85.6	83.4	101.5	108.0	104.0	111.7	116.4	117.0	105.9	９月
10月	112.6	105.6	102.9	103.1	101.4	107.2	107.8	106.7	120.6	121.3	106.5	10月
11月	110.3	103.4	102.6	102.4	103.9	103.9	101.0	106.6	118.1	118.7	107.9	11月
12月	108.5	101.8	97.9	97.4	102.0	104.3	103.4	105.1	116.0	116.7	101.4	12月
30年１月	91.1	81.3	77.4	75.6	91.1	83.7	75.8	91.1	102.1	102.5	95.8	30年１月
２月	107.0	102.1	100.6	101.2	95.5	103.0	100.1	105.6	112.6	113.3	98.1	２月
３月	113.1	107.5	96.8	96.0	102.5	114.1	107.9	119.9	119.3	119.9	108.2	３月
４月	102.4	102.3	91.0	90.5	94.5	109.4	96.5	121.3	102.6	102.6	101.9	４月
５月	98.0	90.1	78.7	76.7	93.6	97.2	75.0	117.8	106.8	107.0	102.7	５月
６月	105.4	99.2	82.9	80.6	100.2	109.4	91.0	126.5	112.4	113.0	99.5	６月
７月	108.0	103.4	87.4	86.0	98.0	113.3	97.4	128.1	113.1	113.5	105.3	７月
８月	94.6	91.5	80.6	79.7	87.2	98.3	79.4	115.9	98.2	98.1	98.8	８月
９月	107.5	102.3	93.8	93.6	95.4	107.7	103.5	111.5	113.3	113.9	101.3	９月
10月	118.0	114.7	108.1	108.5	105.2	118.8	113.6	123.6	121.8	122.4	109.1	10月
11月	110.7	106.3	101.3	100.2	109.5	109.4	100.1	118.0	115.6	116.1	104.6	11月
12月	104.1	102.6	102.0	101.8	103.3	103.0	94.3	111.1	105.8	106.0	102.4	12月
前年同月比%	▲4.1	0.8	4.2	4.5	1.3	▲1.2	▲8.8	5.7	▲8.8	▲9.2	1.0	前年同月比%
29年Ⅰ期	101.5	94.5	82.9	81.2	97.4	101.6	97.0	106.4	109.5	109.7	107.1	29年Ⅰ期
Ⅱ期	102.6	95.7	82.5	80.4	98.5	104.0	99.6	107.5	110.1	110.3	104.3	Ⅱ期
Ⅲ期	103.6	96.4	82.6	80.6	98.9	104.8	98.5	110.1	111.5	111.9	104.2	Ⅲ期
Ⅳ期	106.8	100.7	94.4	93.7	96.5	104.8	101.2	108.4	114.5	115.0	104.5	Ⅳ期
30年Ⅰ期	105.2	99.8	94.1	94.0	97.2	103.1	92.7	114.0	111.3	111.7	104.3	30年Ⅰ期
Ⅱ期	102.6	96.8	87.9	86.4	100.3	102.6	88.8	114.1	108.8	109.2	99.6	Ⅱ期
Ⅲ期	105.6	100.5	89.6	89.1	95.2	107.0	97.1	115.4	111.2	111.6	102.0	Ⅲ期
Ⅳ期	106.5	104.2	96.1	95.1	99.4	109.6	99.0	120.0	109.9	110.1	104.3	Ⅳ期
５月	101.0	93.8	80.3	77.8	98.7	101.9	95.3	107.4	108.0	108.5	103.4	５月
６月	103.5	96.5	81.4	79.4	97.1	105.3	100.9	109.7	111.2	111.6	102.7	６月
７月	101.9	93.6	78.8	76.7	96.1	102.2	93.4	107.5	110.8	111.3	100.8	７月
８月	103.8	96.3	82.0	79.6	100.8	105.7	102.0	109.1	112.0	112.3	105.1	８月
９月	105.1	99.4	87.1	85.4	99.7	106.5	100.2	113.8	111.8	112.1	106.7	９月
10月	106.4	101.0	96.2	95.3	95.4	104.8	100.8	109.0	112.8	113.2	104.1	10月
11月	105.2	99.6	93.7	93.2	96.4	103.1	98.1	108.3	111.8	112.2	105.3	11月
12月	108.7	101.6	93.3	92.6	97.6	106.4	104.8	107.8	118.8	119.6	104.1	12月
30年１月	98.1	89.5	84.0	82.5	97.7	92.8	78.0	110.0	106.8	107.2	104.2	30年１月
２月	110.2	107.9	104.7	106.4	96.1	109.1	100.9	116.8	113.0	113.3	106.0	２月
３月	107.3	101.9	93.7	93.2	97.9	107.4	99.1	115.3	114.1	114.7	102.7	３月
４月	104.6	100.5	90.7	89.8	98.7	107.9	98.5	115.4	109.0	109.1	99.5	４月
５月	102.8	96.5	92.5	91.4	101.7	99.4	81.0	114.0	109.4	109.9	101.9	５月
６月	100.4	93.3	80.5	77.9	100.6	100.4	86.8	112.9	108.0	108.6	97.3	６月
７月	104.4	97.9	85.1	83.8	96.0	105.8	92.8	114.5	111.2	111.7	102.6	７月
８月	105.2	100.3	89.3	88.9	94.5	107.8	96.1	116.9	110.9	111.3	101.4	８月
９月	107.2	103.3	94.5	94.5	95.1	107.5	102.4	114.7	111.4	111.8	102.0	９月
10月	109.6	107.9	98.5	97.5	97.8	115.2	104.2	126.3	111.9	112.1	105.7	10月
11月	105.4	103.1	95.9	95.1	101.4	108.0	96.6	118.8	108.8	109.0	103.0	11月
12月	104.4	101.7	93.8	92.8	99.1	105.6	96.2	115.0	109.0	109.3	104.2	12月
前月比%	▲0.9	▲1.4	▲2.2	▲2.4	▲2.3	▲2.2	▲0.4	▲3.2	0.2	0.3	1.2	前月比%

財別生産者出荷指数

財別分類	合計	最終需要財	投資財	資本財	建設財	消費財	耐久消費財	非耐久消費財	生産財	鉱工業用生産財	その他用生産財	財別分類
ウェイト	10000.0	5107.4	1934.7	1588.0	346.7	3172.7	1616.7	1556.0	4892.6	4663.7	228.9	ウェイト
平成28年	101.2	98.9	92.7	92.3	94.3	102.7	101.7	103.6	103.6	103.6	103.4	平成28年
平成29年	102.8	95.9	85.3	82.7	97.2	102.3	98.8	106.0	110.0	110.3	103.1	平成29年
平成30年	103.6	99.1	92.7	91.4	98.7	103.0	94.3	112.0	108.3	108.7	101.3	平成30年
29年Ⅰ期	100.2	91.6	82.3	78.6	99.5	97.2	99.7	94.7	109.2	109.4	103.3	29年Ⅰ期
Ⅱ期	100.7	94.1	77.6	74.8	90.5	104.2	97.1	111.6	107.6	107.7	104.7	Ⅱ期
Ⅲ期	101.0	95.0	81.3	78.1	96.3	103.2	94.7	112.2	107.3	107.6	101.6	Ⅲ期
Ⅳ期	109.2	102.9	99.9	99.4	102.3	104.7	103.8	105.6	115.8	116.5	102.8	Ⅳ期
30年Ⅰ期	102.3	96.2	93.2	92.2	98.2	98.0	95.1	101.0	108.7	109.1	99.8	30年Ⅰ期
Ⅱ期	100.1	94.2	83.3	81.1	93.4	100.8	85.9	116.3	106.3	106.5	103.8	Ⅱ期
Ⅲ期	102.6	99.0	90.1	88.7	96.4	104.5	93.8	115.6	106.2	106.6	98.7	Ⅲ期
Ⅳ期	109.4	106.9	104.2	103.6	106.8	108.5	102.3	115.0	112.0	112.5	102.8	Ⅳ期
５月	93.8	86.6	70.6	66.9	87.7	96.3	86.4	106.6	101.4	101.4	102.4	５月
６月	109.0	102.3	85.5	83.4	95.0	112.5	106.3	119.0	116.0	116.4	107.5	６月
７月	103.4	97.6	78.3	74.6	95.0	109.4	97.2	122.2	109.4	109.9	100.4	７月
８月	92.5	87.5	76.9	73.4	92.9	93.9	82.3	106.1	97.8	97.7	99.4	８月
９月	107.1	99.8	88.8	86.2	100.9	106.4	104.7	108.2	114.8	115.3	105.0	９月
10月	110.8	103.8	100.7	101.0	99.7	105.6	106.1	105.1	118.1	118.8	103.4	10月
11月	108.6	102.3	101.8	101.1	105.2	102.6	102.2	103.0	115.1	115.6	104.6	11月
12月	108.3	102.6	97.1	96.0	102.1	105.9	103.2	108.6	114.3	115.0	100.4	12月
30年１月	88.2	78.8	76.3	72.7	92.6	80.3	75.1	85.7	98.0	98.1	95.0	30年１月
２月	104.8	100.0	99.7	100.6	95.8	100.2	101.0	99.4	109.7	110.4	95.6	２月
３月	114.0	109.8	103.7	103.2	106.1	113.5	109.2	117.9	118.4	118.9	108.8	３月
４月	101.6	97.7	87.2	86.7	89.3	104.1	94.8	113.8	105.7	105.9	103.2	４月
５月	95.0	87.1	78.2	75.1	92.4	92.6	72.6	113.3	103.1	103.1	104.2	５月
６月	103.8	97.7	84.5	81.4	98.6	105.8	90.3	121.9	110.2	110.5	104.1	６月
７月	107.1	103.6	90.0	87.8	100.1	111.9	97.8	126.5	110.7	111.3	98.1	７月
８月	94.2	91.1	83.5	81.8	91.4	95.8	79.5	112.7	97.4	97.3	98.8	８月
９月	106.4	102.4	96.7	96.5	97.6	105.9	104.1	107.7	110.6	111.1	99.1	９月
10月	116.1	112.8	106.3	106.3	106.0	116.8	114.3	119.4	119.5	120.0	108.9	10月
11月	109.1	105.3	104.8	103.9	109.0	105.6	98.3	113.3	113.0	113.6	101.3	11月
12月	103.0	102.5	101.5	100.7	105.4	103.1	94.2	112.2	103.5	103.8	98.3	12月
前年同月比%	▲4.9	▲0.1	4.5	4.9	3.2	▲2.6	▲8.7	3.3	▲9.4	▲9.7	▲2.1	前年同月比%
29年Ⅰ期	101.6	94.7	84.1	81.4	96.7	100.9	96.5	104.9	108.5	108.5	106.7	29年Ⅰ期
Ⅱ期	101.8	94.5	82.0	78.6	97.7	101.9	98.5	105.6	109.3	109.4	102.6	Ⅱ期
Ⅲ期	102.5	95.5	82.8	79.4	98.5	103.1	99.1	108.0	110.0	110.4	102.6	Ⅲ期
Ⅳ期	105.4	99.5	94.2	93.7	96.0	102.9	100.2	105.5	112.2	112.8	101.8	Ⅳ期
30年Ⅰ期	104.0	99.4	94.2	94.0	95.7	102.2	93.1	111.9	108.5	108.7	103.2	30年Ⅰ期
Ⅱ期	101.3	94.7	88.2	85.5	101.0	98.7	87.3	110.2	108.1	108.3	101.8	Ⅱ期
Ⅲ期	104.2	99.6	91.7	90.2	98.6	104.5	98.1	111.3	108.9	109.4	99.7	Ⅲ期
Ⅳ期	104.8	102.5	97.5	96.9	99.6	105.8	97.3	114.7	107.6	108.0	101.4	Ⅳ期
５月	99.9	92.5	79.8	75.8	98.0	99.8	93.0	104.8	107.0	107.4	101.0	５月
６月	102.6	95.2	81.6	78.4	97.0	103.4	99.7	107.2	110.1	110.5	103.6	６月
７月	101.1	93.8	78.7	74.6	97.4	102.3	98.2	106.9	108.6	109.0	100.8	７月
８月	102.6	94.8	82.2	78.5	100.6	102.7	99.9	105.6	110.9	111.5	101.9	８月
９月	103.9	97.8	87.5	85.2	97.5	104.4	99.2	111.4	110.4	110.7	105.2	９月
10月	104.9	99.6	95.4	95.0	94.3	101.9	99.0	105.3	111.2	111.7	101.5	10月
11月	103.9	98.4	93.7	93.3	96.8	101.6	98.2	104.8	109.6	110.0	102.4	11月
12月	107.5	100.6	93.5	92.9	96.8	105.2	103.5	106.3	115.9	116.8	101.5	12月
30年１月	97.1	89.4	83.8	81.7	93.6	91.1	76.6	108.6	102.9	102.9	104.1	30年１月
２月	108.3	106.0	103.4	105.4	95.1	107.2	103.1	111.5	110.5	110.7	105.4	２月
３月	106.7	102.7	95.3	94.9	98.4	108.2	99.6	115.7	112.0	112.6	100.0	３月
４月	103.7	97.8	90.7	89.0	98.0	102.4	98.1	109.3	110.2	110.1	100.7	４月
５月	100.5	93.2	91.3	88.9	102.4	94.5	76.0	110.8	107.5	107.9	103.3	５月
６月	99.7	93.0	82.7	78.6	102.5	99.3	87.8	110.6	106.6	107.0	101.4	６月
７月	102.6	97.4	88.2	85.5	100.8	102.5	95.3	110.0	107.8	108.3	97.5	７月
８月	103.8	98.8	92.2	91.3	98.1	103.1	93.8	111.6	109.2	109.6	101.8	８月
９月	106.1	102.6	94.6	93.8	96.9	107.8	105.1	112.2	109.8	110.2	99.8	９月
10月	107.7	105.8	98.2	97.3	98.5	110.4	102.9	118.8	110.4	110.6	105.8	10月
11月	103.7	101.4	99.7	100.2	99.4	103.0	91.8	114.7	106.3	106.7	99.6	11月
12月	102.9	100.4	94.6	93.3	100.9	104.0	97.2	110.5	106.2	106.8	98.9	12月
前月比%	▲0.8	▲1.0	▲5.1	▲6.9	1.5	1.0	5.9	▲3.7	▲0.1	0.1	▲0.7	前月比%

財別生産者在庫指数

財別分類	合計	最終需要財	投資財	資本財	建設財	消費財	耐久消費財	非耐久消費財	生産財	鉱工業用生産財	その他用生産財	財別分類
ウェイト	10000.0	6576.8	2955.0	2392.5	562.5	3621.8	1832.7	1789.1	3423.2	3040.0	383.2	ウェイト
原指数												原指数
平成28年	94.8	93.3	89.1	87.4	95.9	96.7	78.1	115.7	97.8	98.6	91.1	平成28年
平成29年	85.9	81.5	79.5	76.4	92.4	83.1	64.4	102.3	94.3	96.9	74.2	平成29年
平成30年	90.7	88.9	88.3	87.8	90.6	89.3	82.8	96.0	94.1	96.2	77.9	平成30年
29年Ⅰ期	87.5	83.7	83.1	80.8	93.1	84.2	71.6	97.1	94.8	98.1	69.0	29年Ⅰ期
Ⅱ期	86.1	82.7	80.0	76.9	92.9	84.9	62.1	108.3	92.5	95.3	70.5	Ⅱ期
Ⅲ期	84.7	80.0	78.0	74.8	91.7	81.6	63.8	99.8	93.8	96.1	75.4	Ⅲ期
Ⅳ期	85.2	79.5	76.7	73.2	91.9	81.7	60.2	103.8	96.2	98.0	81.7	Ⅳ期
30年Ⅰ期	87.3	82.3	84.7	83.8	88.6	80.4	62.9	98.2	96.9	98.9	81.2	30年Ⅰ期
Ⅱ期	91.6	91.5	88.2	88.2	88.2	94.2	81.9	106.8	91.9	94.1	73.8	Ⅱ期
Ⅲ期	91.5	91.2	88.4	88.1	89.7	93.5	93.7	93.2	92.1	93.9	78.1	Ⅲ期
Ⅳ期	92.2	90.5	91.9	91.0	95.8	89.3	92.8	85.8	95.6	97.8	78.5	Ⅳ期
５月	86.1	82.5	80.1	77.0	93.3	84.4	61.2	108.2	93.2	95.8	72.3	５月
６月	91.0	88.6	79.3	75.9	93.6	96.2	75.2	117.7	95.6	98.5	72.5	６月
７月	84.5	79.5	79.0	76.0	91.7	79.8	57.1	103.1	94.3	96.8	74.2	７月
８月	88.7	85.8	80.9	78.4	91.3	89.8	77.3	102.6	94.3	96.4	78.0	８月
９月	80.9	74.8	74.2	70.0	92.0	75.3	57.1	93.8	92.7	95.1	74.1	９月
10月	86.0	81.2	77.2	73.3	94.0	84.4	71.9	97.2	95.3	97.3	79.4	10月
11月	86.3	80.1	76.0	72.3	91.7	83.5	54.8	112.9	98.1	100.1	81.8	11月
12月	83.4	77.2	77.0	73.9	90.0	77.3	53.9	101.2	95.3	96.7	83.8	12月
30年１月	92.2	90.2	87.0	86.0	91.1	92.8	81.1	104.9	96.2	98.1	81.3	30年１月
２月	90.1	86.1	92.0	92.2	91.0	81.3	63.2	99.8	97.8	99.7	83.4	２月
３月	79.6	70.7	75.2	73.2	83.7	67.0	44.5	90.0	96.8	99.0	79.0	３月
４月	86.7	84.5	82.0	81.4	84.4	86.5	57.1	116.6	90.9	92.8	75.9	４月
５月	93.1	93.1	91.1	91.4	89.7	94.7	92.4	97.1	93.1	95.2	76.2	５月
６月	95.1	97.0	91.6	91.8	90.4	101.4	96.3	106.6	91.6	94.4	69.3	６月
７月	92.9	93.0	90.5	90.2	91.9	95.1	96.8	93.3	92.7	94.5	79.0	７月
８月	92.1	92.9	90.5	90.9	88.7	94.9	93.5	96.2	90.7	92.4	77.4	８月
９月	89.4	87.6	84.2	83.2	88.5	90.4	90.7	90.0	92.8	94.7	78.0	９月
10月	85.3	80.6	87.4	86.6	91.0	75.0	62.6	87.7	94.4	96.7	76.0	10月
11月	96.1	96.0	92.5	91.5	96.9	98.8	107.5	89.9	96.2	98.5	78.6	11月
12月	95.3	94.9	95.7	94.9	99.5	94.2	108.3	79.7	96.2	98.1	80.9	12月
前年同月比%	14.3	22.9	24.3	28.4	10.6	21.9	100.9	▲21.2	0.9	1.4	▲3.5	前年同月比%
季節調整済指数												季節調整済指数
29年Ⅰ期	84.9	81.2	81.0	77.8	95.1	81.2	65.1	101.4	92.6	95.5	69.1	29年Ⅰ期
Ⅱ期	86.9	83.2	81.2	77.8	94.6	85.2	65.2	103.0	93.5	96.0	72.9	Ⅱ期
Ⅲ期	84.7	79.2	77.8	74.9	89.7	80.3	61.3	98.5	95.8	98.5	74.1	Ⅲ期
Ⅳ期	86.9	82.2	77.9	74.9	90.5	85.6	66.1	106.0	95.4	97.4	80.3	Ⅳ期
30年Ⅰ期	84.6	79.8	82.4	80.6	90.5	77.5	57.8	102.6	94.6	96.3	81.3	30年Ⅰ期
Ⅱ期	92.6	92.1	89.5	89.2	89.7	94.8	86.3	102.2	92.9	94.9	76.3	Ⅱ期
Ⅲ期	91.6	90.3	88.1	88.3	87.7	92.2	90.4	91.9	94.1	96.2	76.8	Ⅲ期
Ⅳ期	94.0	93.6	93.3	93.2	94.3	93.5	101.2	87.6	94.8	97.2	77.1	Ⅳ期
５月	88.3	85.1	81.3	78.2	94.7	88.1	71.6	101.7	93.4	95.6	74.4	５月
６月	87.0	83.0	78.8	75.3	93.2	86.4	66.3	106.5	94.6	97.2	73.8	６月
７月	83.6	77.7	76.5	73.5	89.0	78.7	55.2	101.4	95.7	98.7	73.0	７月
８月	87.2	82.5	78.6	76.0	89.3	85.5	70.7	99.0	96.8	99.3	75.6	８月
９月	83.4	77.5	78.2	75.2	90.8	76.8	58.0	95.0	95.0	97.6	73.6	９月
10月	88.4	84.6	78.9	75.8	92.0	89.1	81.1	98.5	95.2	97.4	77.9	10月
11月	85.1	79.1	76.3	73.0	90.5	81.3	54.2	110.3	96.3	98.3	80.3	11月
12月	87.1	82.8	78.5	76.0	89.0	86.3	63.1	109.1	94.8	96.6	82.6	12月
30年１月	88.3	86.8	82.2	80.1	91.2	90.0	78.3	109.6	92.9	94.4	81.0	30年１月
２月	85.0	79.8	84.2	82.6	91.9	75.8	52.0	104.3	95.3	97.1	81.9	２月
３月	80.6	72.9	80.9	79.2	88.4	66.8	43.1	93.9	95.7	97.5	81.0	３月
４月	91.2	89.4	85.0	83.6	88.0	94.5	65.9	118.7	94.6	96.4	80.0	４月
５月	95.5	96.0	92.4	92.8	91.0	98.8	108.1	91.3	93.3	95.0	78.4	５月
６月	91.0	90.8	91.0	91.1	90.0	91.1	84.9	96.5	90.7	93.2	70.6	６月
７月	91.9	90.9	87.7	87.3	89.2	93.8	93.6	91.8	94.1	96.3	77.7	７月
８月	90.6	89.3	87.9	88.1	86.7	90.4	85.5	92.8	93.1	95.2	75.1	８月
９月	92.2	90.7	88.8	89.4	87.3	92.3	92.1	91.2	95.1	97.2	77.5	９月
10月	87.7	84.0	89.3	89.6	89.0	79.2	70.6	88.9	94.3	96.8	74.6	10月
11月	94.7	94.9	92.9	92.3	95.6	96.2	106.2	87.8	94.4	96.7	77.1	11月
12月	99.5	101.8	97.6	97.6	98.4	105.1	126.7	86.0	95.7	98.0	79.7	12月
前月比%	5.1	7.3	5.1	5.7	2.9	9.3	19.3	▲2.1	1.4	1.3	3.4	前月比%

財別格付け上の定義

最終需要財		鉱工業又は他の産業に原材料等として投入されない製品 ただし、建設財を含み、企業消費財を除く
	投資財	資本財と建設財の合計
	資本財	家計以外で購入される製品で、原則として想定耐用年数が１年以上で 比較的購入価格が高いもの
	建設財	建設業者で購入される製品で、原則として想定耐用年数が１年以上で 比較的購入価格が高いもの
	消費財	家計で購入される製品（耐久消費財と非耐久消費財の合計）
	耐久消費財	原則として耐用想定年数が１年以上で比較的購入価格が高いもの
	非耐久消費財	原則として耐用想定年数が１年未満または比較的購入価格が低いもの
生産財		鉱工業及び他の産業に原材料として投入される製品 ただし、企業消費財を含み、建設財を除く
	鉱工業用生産財	鉱工業の生産工程に原材料、燃料、部品、容器、消耗品、工具等として 再投入される製品
	その他用生産財	非鉱工業用の原材料、燃料、消耗品及び企業消費財