



統計資料
8-4-1

令和8年4月27日
統計課企画普及係
ダイヤルイン 027-226-2402

群馬県の人口と世帯の動き

群馬県移動人口調査

本県の人口

1, 866, 130人

令和8年4月1日現在

群馬県総務部統計課

－ 利用者のために －

- 1 この調査は、令和2（2020）年10月1日の国勢調査による市町村別の世帯数及び人口を基礎とし、これに毎月1日から月末までの1か月間における住民基本台帳法に基づく各市町村の世帯及び人口の出生、死亡、転入、転出の数を、それぞれ加減して推計する方法をとっているため、他の調査方法による調査結果とは一致しない。同じ理由から、各市町村の住民基本台帳上の人口及び世帯数とも一致しない。
- 2 県内転出については、県内市町村間の転出入それぞれの合計（県計）が一致するよう、県内市町村に転入の届出等がなされた時点と同時に、前住地の市町村に転出の届出等がなされたものとして、転入者をベースに転出数を組み替えて算出している。
- 3 表中の－印は、減少を示す。ただし、社会動態では、転出超過を示す。
- 4 令和4年10月から、市町村別の外国人の人口の表を追加した（8～9ページ）。
- 5 市町村別の外国人の人口の表に付記された『日本人・外国人の別「不詳」』の人数については、国勢調査の調査票において、国籍を記入する記入欄に回答を得られなかった者の数を示す。

1 人口

令和8年4月1日の人口は、1,866,130人となった。(男923,829人、女942,301人)

前月の人口と比べて、3,634人減少(-0.19%)となった。

地域別にみると、市部は2,986人の減少(-0.19%)、郡部は648人の減少(-0.24%)となっている。

2 世帯数

令和8年4月1日の世帯数は、841,066世帯(世帯当たり2.22人)で、前月に比べて、1,648世帯の増加(0.2%)となった。

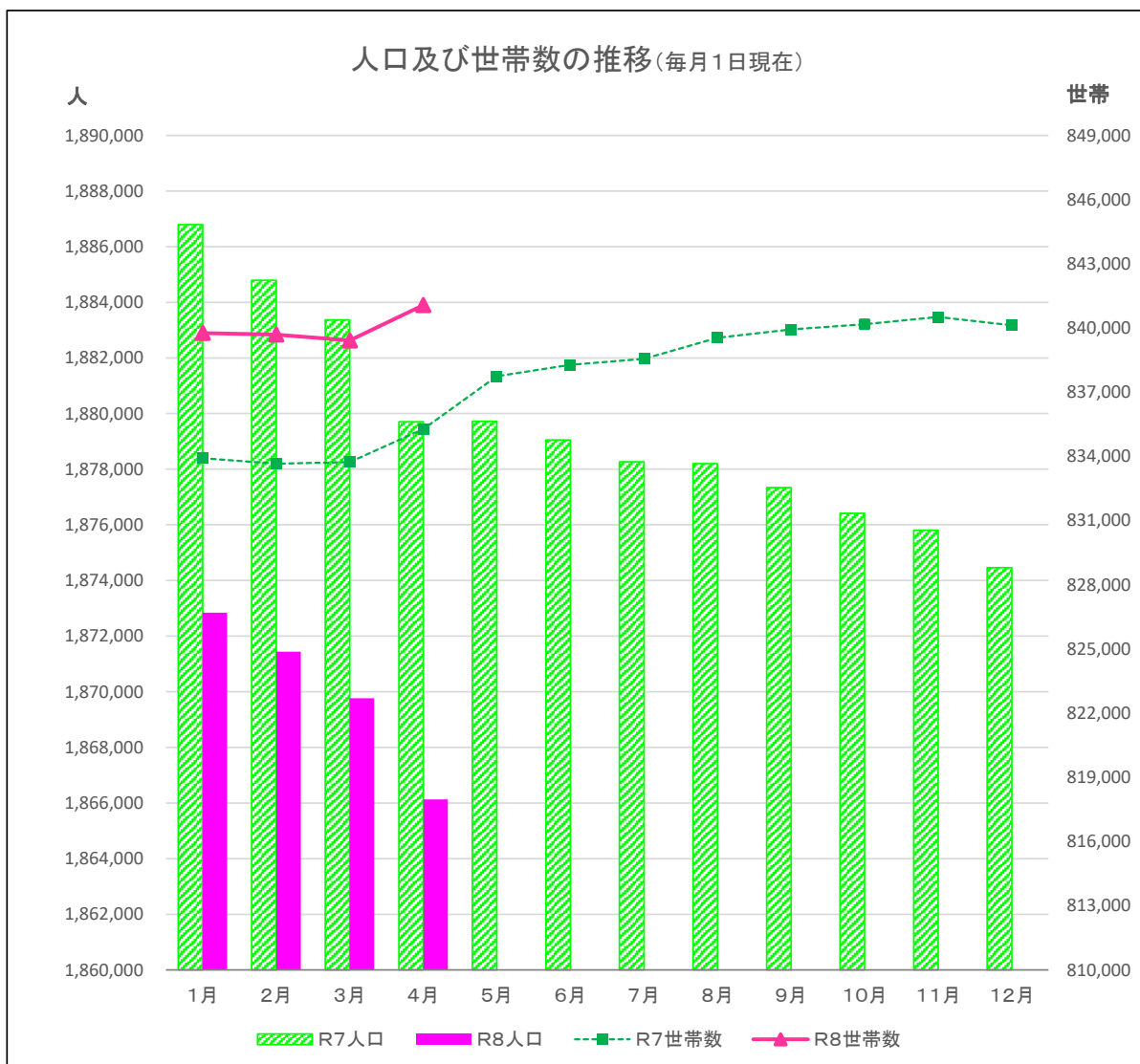

3 自然動態と社会動態の推移

○自然動態(出生、死亡)

出生は 747人、死亡は 2,328人で差し引き、1,581人の減少であった。

[単位:人]

| 月別 | 出生 | | 死亡 | | 増減 | |
|------|-----|------|-------|------|--------|-------|
| | 実数 | 対千人 | 実数 | 対千人 | 実数 | 対千人 |
| 12月中 | 819 | 0.44 | 2,384 | 1.27 | -1,565 | -0.84 |
| 1月中 | 815 | 0.44 | 2,607 | 1.39 | -1,792 | -0.96 |
| 2月中 | 712 | 0.38 | 2,293 | 1.23 | -1,581 | -0.85 |
| 3月中 | 747 | 0.40 | 2,328 | 1.25 | -1,581 | -0.85 |

(うち、外国人分)

| | | | | | | |
|-----|----|---|----|---|----|---|
| 1月中 | 80 | - | 14 | - | 66 | - |
| 2月中 | 56 | - | 6 | - | 50 | - |
| 3月中 | 72 | - | 10 | - | 62 | - |

○社会動態(転入、転出)

転入 12,129人、転出 14,182人で、2,053人転出超過であった。

[単位:人]

| 月別 | 県内 | | 県外 | | | その他 | | | 計 | | |
|------|-------|-------|-------|-------|--------|-----|-----|-----|--------|--------|--------|
| | 転入 | 転出 | 転入 | 転出 | 増減 | 転入 | 転出 | 増減 | 転入 | 転出 | 増減 |
| 12月中 | 2,045 | 2,045 | 2,924 | 2,984 | -60 | 369 | 360 | 9 | 5,338 | 5,389 | -51 |
| 1月中 | 1,894 | 1,894 | 3,077 | 2,903 | 174 | 611 | 395 | 216 | 5,582 | 5,192 | 390 |
| 2月中 | 1,842 | 1,842 | 2,971 | 3,178 | -207 | 478 | 369 | 109 | 5,291 | 5,389 | -98 |
| 3月中 | 3,888 | 3,888 | 7,562 | 9,829 | -2,267 | 679 | 465 | 214 | 12,129 | 14,182 | -2,053 |

(うち、外国人分)

| | | | | | | | | | | | |
|-----|-----|-----|-------|-------|-----|-----|-----|-----|-------|-------|-----|
| 1月中 | 351 | 351 | 1,291 | 1,237 | 54 | 571 | 370 | 201 | 2,213 | 1,958 | 255 |
| 2月中 | 306 | 306 | 1,187 | 1,019 | 168 | 436 | 337 | 99 | 1,929 | 1,662 | 267 |
| 3月中 | 530 | 530 | 2,265 | 1,887 | 378 | 586 | 412 | 174 | 3,381 | 2,829 | 552 |

注 (1)その他は、職権による記載及び消除等である。

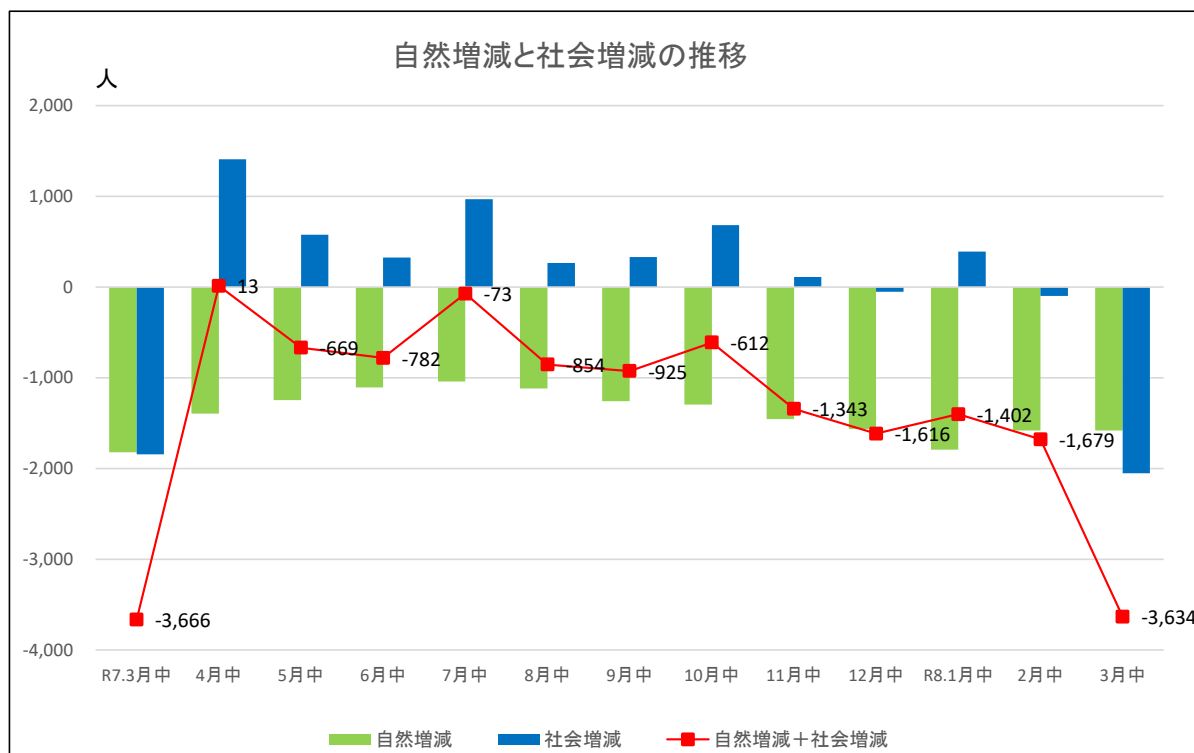

4 月別の自然動態と社会動態の推移

[単位:人]

| 区分 月別 | 自然動態 | | | 社会動態 | | | 月間増減 |
|----------|------|-------|--------|--------|--------|--------|--------|
| | 出生 | 死亡 | 増減 | 転入 | 転出 | 増減 | |
| R7.4月中 | 790 | 2,185 | -1,395 | 9,727 | 8,319 | 1,408 | 13 |
| 5月中 | 838 | 2,085 | -1,247 | 6,223 | 5,645 | 578 | -669 |
| 6月中 | 792 | 1,898 | -1,106 | 5,601 | 5,277 | 324 | -782 |
| 7月中 | 901 | 1,942 | -1,041 | 6,677 | 5,709 | 968 | -73 |
| 8月中 | 814 | 1,933 | -1,119 | 5,479 | 5,214 | 265 | -854 |
| 9月中 | 851 | 2,108 | -1,257 | 5,571 | 5,239 | 332 | -925 |
| 10月中 | 857 | 2,152 | -1,295 | 6,100 | 5,417 | 683 | -612 |
| 11月中 | 707 | 2,161 | -1,454 | 4,873 | 4,762 | 111 | -1,343 |
| 12月中 | 819 | 2,384 | -1,565 | 5,338 | 5,389 | -51 | -1,616 |
| R8.1月中 | 815 | 2,607 | -1,792 | 5,582 | 5,192 | 390 | -1,402 |
| 2月中 | 712 | 2,293 | -1,581 | 5,291 | 5,389 | -98 | -1,679 |
| 3月中 | 747 | 2,328 | -1,581 | 12,129 | 14,182 | -2,053 | -3,634 |

(うち、外国人分)

| | | | | | | | |
|-----|----|----|----|-------|-------|-----|-----|
| 1月中 | 80 | 14 | 66 | 2,213 | 1,958 | 255 | 321 |
| 2月中 | 56 | 6 | 50 | 1,929 | 1,662 | 267 | 317 |
| 3月中 | 72 | 10 | 62 | 3,381 | 2,829 | 552 | 614 |

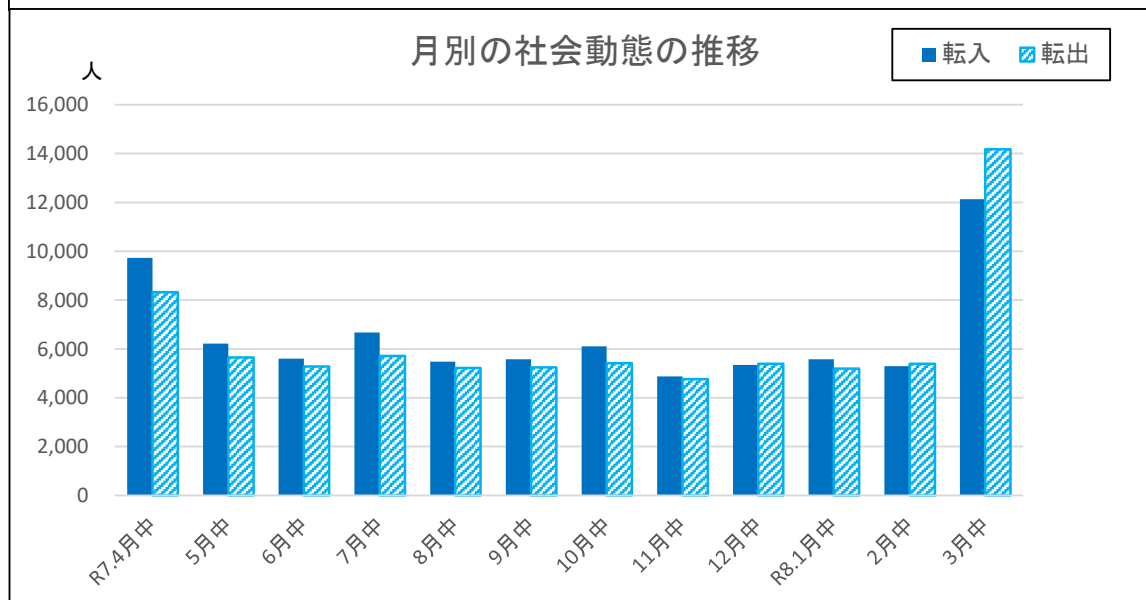
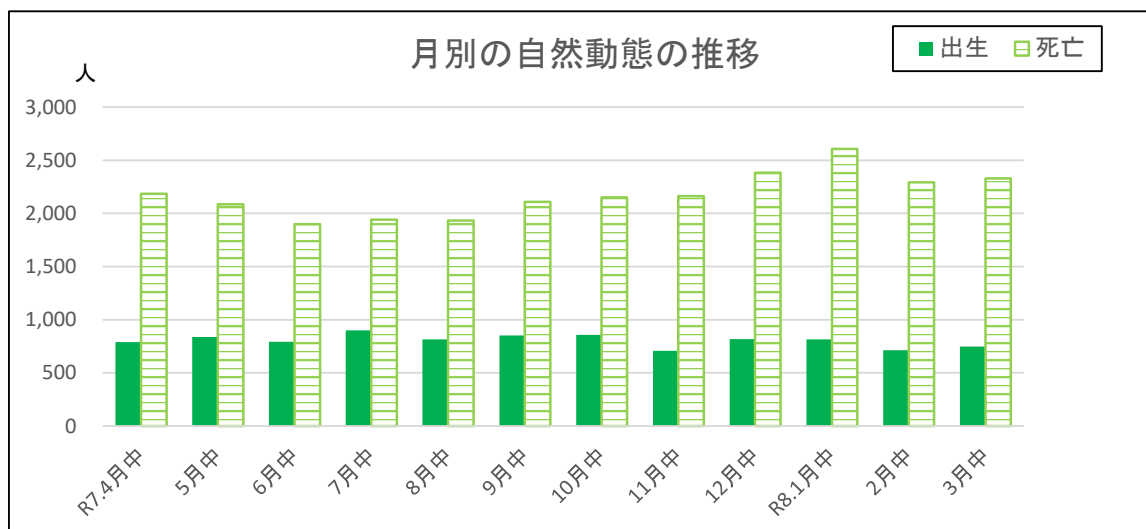

5 都道府県別 転入転出状況(3月中)

| 都道府県 | 〔単位:人〕 | |
|------|--------|-------|
| | 転入 | 転出 |
| 北海道 | 196 | 125 |
| 青森県 | 48 | 34 |
| 岩手県 | 71 | 48 |
| 宮城県 | 117 | 170 |
| 秋田県 | 35 | 30 |
| 山形県 | 50 | 42 |
| 福島県 | 134 | 93 |
| 茨城県 | 227 | 277 |
| 栃木県 | 518 | 534 |
| 埼玉県 | 1,135 | 2,051 |
| 千葉県 | 421 | 633 |
| 東京都 | 1,117 | 2,156 |
| 神奈川県 | 413 | 1,050 |
| 新潟県 | 263 | 194 |
| 富山県 | 34 | 47 |
| 石川県 | 73 | 68 |
| 福井県 | 28 | 19 |
| 山梨県 | 49 | 63 |
| 長野県 | 286 | 249 |
| 岐阜県 | 41 | 32 |
| 静岡県 | 129 | 138 |
| 愛知県 | 195 | 242 |
| 三重県 | 64 | 45 |
| 滋賀県 | 25 | 25 |
| 京都府 | 55 | 92 |
| 大阪府 | 167 | 168 |
| 兵庫県 | 99 | 130 |
| 奈良県 | 23 | 10 |
| 和歌山県 | 16 | 3 |
| 鳥取県 | 12 | 6 |
| 島根県 | 15 | 14 |
| 岡山県 | 47 | 19 |
| 広島県 | 60 | 37 |
| 山口県 | 33 | 23 |
| 徳島県 | 11 | 10 |
| 香川県 | 18 | 6 |
| 愛媛県 | 36 | 15 |
| 高知県 | 16 | 3 |
| 福岡県 | 104 | 78 |
| 佐賀県 | 17 | 9 |
| 長崎県 | 28 | 17 |
| 熊本県 | 25 | 14 |
| 大分県 | 18 | 16 |
| 宮崎県 | 20 | 19 |
| 鹿児島県 | 24 | 9 |
| 沖縄県 | 57 | 54 |
| 国外 | 992 | 712 |
| 計 | 7,562 | 9,829 |

注 転入転出者には外国人を含む。
また、その他(職権削除等)は含まない。

6 市町村別 外国人転入転出状況(3月中)

| | 社会 増減 | 〔単位:人〕 | | | |
|-------|----------|--------|-----|-------|-----|
| | | 転入 | | 転出 | |
| | | 国内 | 国外 | 国内 | 国外 |
| 県計 | 378 | 1,473 | 792 | 1,288 | 599 |
| 市部計 | 223 | 1,227 | 397 | 1,026 | 375 |
| 町村計 | 155 | 246 | 395 | 262 | 224 |
| 前橋市 | -78 | 364 | 0 | 381 | 61 |
| 高崎市 | -49 | 100 | 0 | 107 | 42 |
| 桐生市 | -6 | 34 | 36 | 43 | 33 |
| 伊勢崎市 | -17 | 236 | 0 | 162 | 91 |
| 太田市 | 161 | 300 | 139 | 207 | 71 |
| 沼田市 | 71 | 31 | 62 | 13 | 9 |
| 館林市 | 66 | 64 | 62 | 47 | 13 |
| 渋川市 | 24 | 37 | 0 | 5 | 8 |
| 藤岡市 | 26 | 18 | 60 | 30 | 22 |
| 富岡市 | -1 | 12 | 22 | 17 | 18 |
| 安中市 | 9 | 14 | 5 | 7 | 3 |
| みどり市 | 17 | 17 | 11 | 7 | 4 |
| 北群馬郡 | -10 | 5 | 0 | 3 | 12 |
| 榛東村 | -2 | 3 | 0 | 0 | 5 |
| 吉岡町 | -8 | 2 | 0 | 3 | 7 |
| 多野郡 | -4 | 0 | 1 | 5 | 0 |
| 上野村 | 0 | 0 | 0 | 0 | 0 |
| 神流町 | -4 | 0 | 1 | 5 | 0 |
| 甘楽郡 | -7 | 4 | 9 | 9 | 11 |
| 下仁田町 | 1 | 1 | 3 | 2 | 1 |
| 南牧村 | 0 | 0 | 0 | 0 | 0 |
| 甘楽町 | -8 | 3 | 6 | 7 | 10 |
| 吾妻郡 | 63 | 63 | 145 | 72 | 73 |
| 中之条町 | -60 | 4 | 17 | 30 | 51 |
| 長野原町 | 13 | 7 | 20 | 10 | 4 |
| 嬭恋村 | 87 | 21 | 84 | 10 | 8 |
| 草津町 | 11 | 7 | 22 | 10 | 8 |
| 高山村 | 8 | 19 | 0 | 11 | 0 |
| 東吾妻町 | 4 | 5 | 2 | 1 | 2 |
| 利根郡 | 73 | 27 | 109 | 27 | 36 |
| 片品村 | -3 | 2 | 5 | 3 | 7 |
| 川場村 | -1 | 0 | 0 | 0 | 1 |
| 昭和村 | 84 | 8 | 87 | 2 | 9 |
| みなかみ町 | -7 | 17 | 17 | 22 | 19 |
| 佐波郡 | 5 | 11 | 30 | 18 | 18 |
| 玉村町 | 5 | 11 | 30 | 18 | 18 |
| 邑楽郡 | 35 | 136 | 101 | 128 | 74 |
| 板倉町 | -6 | 6 | 22 | 22 | 12 |
| 明和町 | 0 | 9 | 3 | 9 | 3 |
| 千代田町 | 13 | 10 | 10 | 4 | 3 |
| 大泉町 | 10 | 78 | 45 | 63 | 50 |
| 邑楽町 | 18 | 33 | 21 | 30 | 6 |

注 その他(職権削除等)は含まない。

(参考)

人口及び世帯数の推移

〔単位：人・世帯〕

| 期 日 | 総人口(日本人+外国人) | | | | 世帯数 |
|-----------|--------------|---------|-----------|---------|---------|
| | 総 数 | 男 | 女 | 人口増減 | |
| 大正 9.10.1 | 1,052,610 | 514,106 | 538,504 | — | 195,486 |
| 14.10.1 | 1,118,858 | 548,633 | 570,225 | 66,248 | 207,223 |
| 昭和 5.10.1 | 1,186,080 | 581,007 | 605,073 | 67,222 | 217,058 |
| 10.10.1 | 1,242,453 | 606,779 | 635,674 | 56,373 | 225,223 |
| 15.10.1 | 1,299,027 | 637,708 | 661,319 | 56,574 | 234,332 |
| 22.10.1 | 1,572,787 | 759,140 | 813,647 | 273,760 | 295,802 |
| 25.10.1 | 1,601,380 | 778,910 | 822,470 | 28,593 | 294,846 |
| 30.10.1 | 1,613,549 | 781,607 | 831,942 | 12,169 | 301,500 |
| 35.10.1 | 1,578,476 | 759,639 | 818,837 | -35,073 | 321,441 |
| 40.10.1 | 1,605,584 | 778,916 | 826,668 | 27,108 | 359,831 |
| 45.10.1 | 1,658,909 | 808,270 | 850,639 | 53,325 | 405,344 |
| 50.10.1 | 1,756,480 | 859,364 | 897,116 | 97,571 | 459,914 |
| 55.10.1 | 1,848,562 | 908,871 | 939,691 | 92,082 | 516,390 |
| 60.10.1 | 1,921,259 | 947,013 | 974,246 | 72,697 | 556,268 |
| 平成 2.10.1 | 1,966,265 | 971,704 | 994,561 | 45,006 | 603,198 |
| 7.10.1 | 2,003,540 | 989,610 | 1,013,930 | 37,275 | 650,836 |
| 12.10.1 | 2,024,852 | 999,349 | 1,025,503 | 21,312 | 695,092 |
| 17.10.1 | 2,024,135 | 996,346 | 1,027,789 | -717 | 726,203 |
| 22.10.1 | 2,008,068 | 988,019 | 1,020,049 | -16,067 | 755,756 |
| 27.10.1 | 1,973,115 | 973,283 | 999,832 | -34,953 | 773,952 |
| 令和 2.10.1 | 1,939,110 | 959,411 | 979,699 | -34,005 | 805,252 |
| | | | | | |
| 7.3.1 | 1,883,372 | 932,557 | 950,815 | -1,421 | 833,737 |
| 7.4.1 | 1,879,706 | 930,769 | 948,937 | -3,666 | 835,281 |
| 7.5.1 | 1,879,719 | 931,042 | 948,677 | 13 | 837,740 |
| 7.6.1 | 1,879,050 | 930,672 | 948,378 | -669 | 838,273 |
| 7.7.1 | 1,878,268 | 930,282 | 947,986 | -782 | 838,553 |
| 7.8.1 | 1,878,195 | 930,164 | 948,031 | -73 | 839,547 |
| 7.9.1 | 1,877,341 | 929,700 | 947,641 | -854 | 839,928 |
| 7.10.1 | 1,876,416 | 929,257 | 947,159 | -925 | 840,170 |
| 7.11.1 | 1,875,804 | 928,827 | 946,977 | -612 | 840,515 |
| 7.12.1 | 1,874,461 | 927,996 | 946,465 | -1,343 | 840,130 |
| 8.1.1 | 1,872,845 | 927,002 | 945,843 | -1,616 | 839,763 |
| 8.2.1 | 1,871,443 | 926,335 | 945,108 | -1,402 | 839,691 |
| 8.3.1 | 1,869,764 | 925,448 | 944,316 | -1,679 | 839,418 |
| 8.4.1 | 1,866,130 | 923,829 | 942,301 | -3,634 | 841,066 |

注 (1) 大正9年10月1日～令和2年10月1日は、国勢調査結果による。

令和2年10月1日以降の数値は、令和2年国勢調査の確報値に基づき再計算しているため、以前公表した結果とは異なる。

(2) 人口増減について

1) 大正9年10月1日～令和2年10月1日は、対前回国勢調査の増減

2) 令和6年12月1日以降は、対前月の増減

(3) 移動人口調査の最高人口は、平成16年7月1日現在の2,035,477人。(男：1,002,916人、女1,032,561人)

市町村別 人口及び世帯数

〔単位：人・世帯〕

| | 総 人 口 | | | | | | | | | | 世帯数 | 対前月 増 減 |
|-------|-----------|---------|---------|------------|---------|-----|-------|---------|--------|--------|---------|------------|
| | 総 数 | 男 | 女 | 対前月 増 減 | 自 然 動 態 | | | 社 会 動 態 | | | | |
| | | | | | 増減 | 出 生 | 死 亡 | 増減 | 転 入 | 転 出 | | |
| 県 計 | 1,866,130 | 923,829 | 942,301 | -3,634 | -1,581 | 747 | 2,328 | -2,053 | 12,129 | 14,182 | 841,066 | 1,648 |
| 市 部 計 | 1,599,094 | 790,084 | 809,010 | -2,986 | -1,380 | 649 | 2,029 | -1,606 | 10,137 | 11,743 | 722,797 | 1,493 |
| 郡 部 計 | 267,036 | 133,745 | 133,291 | -648 | -201 | 98 | 299 | -447 | 1,992 | 2,439 | 118,269 | 155 |
| | | | | | | | | | | | | |
| 前橋市 | 323,536 | 157,736 | 165,800 | -774 | -257 | 122 | 379 | -517 | 2,101 | 2,618 | 149,411 | 87 |
| 高崎市 | 363,916 | 177,916 | 186,000 | -551 | -282 | 167 | 449 | -269 | 2,511 | 2,780 | 168,473 | 373 |
| 桐生市 | 96,378 | 46,683 | 49,695 | -388 | -143 | 25 | 168 | -245 | 420 | 665 | 44,235 | 5 |
| 伊勢崎市 | 209,656 | 105,350 | 104,306 | -387 | -145 | 89 | 234 | -242 | 1,298 | 1,540 | 92,727 | 174 |
| 太田市 | 221,095 | 113,535 | 107,560 | -39 | -150 | 106 | 256 | 111 | 1,797 | 1,686 | 99,093 | 359 |
| 沼田市 | 40,855 | 19,934 | 20,921 | -140 | -51 | 8 | 59 | -89 | 238 | 327 | 18,781 | 63 |
| 館林市 | 72,664 | 36,340 | 36,324 | -58 | -53 | 32 | 85 | -5 | 490 | 495 | 33,215 | 136 |
| 渋川市 | 69,544 | 33,857 | 35,687 | -130 | -93 | 20 | 113 | -37 | 359 | 396 | 29,732 | 106 |
| 藤岡市 | 59,440 | 28,854 | 30,586 | -142 | -56 | 28 | 84 | -86 | 318 | 404 | 26,016 | 67 |
| 富岡市 | 43,913 | 21,698 | 22,215 | -107 | -58 | 13 | 71 | -49 | 242 | 291 | 18,875 | 67 |
| 安中市 | 50,633 | 24,755 | 25,878 | -194 | -68 | 14 | 82 | -126 | 154 | 280 | 22,115 | 6 |
| みどり市 | 47,464 | 23,426 | 24,038 | -76 | -24 | 25 | 49 | -52 | 209 | 261 | 20,124 | 50 |
| | | | | | | | | | | | | |
| 北群馬郡 | 36,841 | 18,285 | 18,556 | -113 | -8 | 22 | 30 | -105 | 238 | 343 | 14,258 | -26 |
| 榛東村 | 14,026 | 7,106 | 6,920 | -74 | -7 | 7 | 14 | -67 | 115 | 182 | 5,432 | -34 |
| 吉岡町 | 22,815 | 11,179 | 11,636 | -39 | -1 | 15 | 16 | -38 | 123 | 161 | 8,826 | 8 |
| | | | | | | | | | | | | |
| 多野郡 | 2,275 | 1,125 | 1,150 | -24 | -6 | 0 | 6 | -18 | 8 | 26 | 1,187 | -13 |
| 上野村 | 954 | 487 | 467 | -8 | -3 | 0 | 3 | -5 | 7 | 12 | 483 | -4 |
| 神流町 | 1,321 | 638 | 683 | -16 | -3 | 0 | 3 | -13 | 1 | 14 | 704 | -9 |
| | | | | | | | | | | | | |
| | | | | | | | | | | | | |
| | | | | | | | | | | | | |
| | | | | | | | | | | | | |

令和8年4月1日

| | 総人口 | | | | | | | | | | 世帯数 | 対前月 増減 |
|-------|--------|--------|--------|-----------|------|----|----|------|-----|-----|--------|-----------|
| | 総数 | 男 | 女 | 対前月 増減 | 自然動態 | | | 社会動態 | | | | |
| | | | | | 増減 | 出生 | 死亡 | 増減 | 転入 | 転出 | | |
| 甘楽郡 | 18,412 | 9,085 | 9,327 | -81 | -32 | 2 | 34 | -49 | 70 | 119 | 8,052 | -9 |
| 下仁田町 | 5,387 | 2,656 | 2,731 | -17 | -10 | 0 | 10 | -7 | 18 | 25 | 2,541 | 3 |
| 南牧村 | 1,228 | 590 | 638 | -6 | -3 | 0 | 3 | -3 | 4 | 7 | 655 | -3 |
| 甘楽町 | 11,797 | 5,839 | 5,958 | -58 | -19 | 2 | 21 | -39 | 48 | 87 | 4,856 | -9 |
| 吾妻郡 | 46,568 | 23,230 | 23,338 | -157 | -35 | 12 | 47 | -122 | 458 | 580 | 21,474 | 50 |
| 中之条町 | 13,827 | 6,719 | 7,108 | -106 | -12 | 4 | 16 | -94 | 93 | 187 | 6,181 | -45 |
| 長野原町 | 4,626 | 2,339 | 2,287 | 16 | -4 | 2 | 6 | 20 | 85 | 65 | 2,254 | 26 |
| 嬭恋村 | 8,222 | 4,236 | 3,986 | 22 | -5 | 2 | 7 | 27 | 136 | 109 | 3,691 | 73 |
| 草津町 | 5,781 | 2,949 | 2,832 | -8 | -2 | 0 | 2 | -6 | 77 | 83 | 3,356 | 14 |
| 高山村 | 3,067 | 1,507 | 1,560 | -27 | 0 | 2 | 2 | -27 | 37 | 64 | 1,071 | -16 |
| 東吾妻町 | 11,045 | 5,480 | 5,565 | -54 | -12 | 2 | 14 | -42 | 30 | 72 | 4,921 | -2 |
| 利根郡 | 28,479 | 13,970 | 14,509 | -68 | -48 | 8 | 56 | -20 | 265 | 285 | 12,441 | 63 |
| 片品村 | 3,430 | 1,715 | 1,715 | -30 | -8 | 0 | 8 | -22 | 21 | 43 | 1,568 | -11 |
| 川場村 | 3,145 | 1,419 | 1,726 | -9 | -5 | 0 | 5 | -4 | 17 | 21 | 982 | -1 |
| 昭和村 | 6,598 | 3,319 | 3,279 | 44 | -4 | 4 | 8 | 48 | 109 | 61 | 2,948 | 76 |
| みなかみ町 | 15,306 | 7,517 | 7,789 | -73 | -31 | 4 | 35 | -42 | 118 | 160 | 6,943 | -1 |
| 佐波郡 | 34,891 | 17,026 | 17,865 | -31 | -20 | 12 | 32 | -11 | 233 | 244 | 15,784 | 13 |
| 玉村町 | 34,891 | 17,026 | 17,865 | -31 | -20 | 12 | 32 | -11 | 233 | 244 | 15,784 | 13 |
| 邑楽郡 | 99,570 | 51,024 | 48,546 | -174 | -52 | 42 | 94 | -122 | 720 | 842 | 45,073 | 77 |
| 板倉町 | 12,990 | 6,506 | 6,484 | -51 | -5 | 2 | 7 | -46 | 64 | 110 | 5,758 | -10 |
| 明和町 | 10,317 | 5,189 | 5,128 | -41 | -2 | 7 | 9 | -39 | 35 | 74 | 4,238 | 2 |
| 千代田町 | 10,276 | 5,185 | 5,091 | -1 | -4 | 6 | 10 | 3 | 65 | 62 | 4,351 | 19 |
| 大泉町 | 41,395 | 21,876 | 19,519 | -55 | -27 | 14 | 41 | -28 | 395 | 423 | 20,241 | 46 |
| 邑楽町 | 24,592 | 12,268 | 12,324 | -26 | -14 | 13 | 27 | -12 | 161 | 173 | 10,485 | 20 |

【参考】

市町村別 群馬県の外国人人口

〔単位：人〕

| | 総 人 口 | | | | | | | | | | 日本人・外国人の別「不詳」※ |
|-------|--------|--------|--------|------------|---------|-----|-----|---------|-------|-------|----------------|
| | 総 数 | 男 | 女 | 対前月 増 減 | 自 然 動 態 | | | 社 会 動 態 | | | |
| | | | | | 増減 | 出 生 | 死 亡 | 増減 | 転 入 | 転 出 | |
| 県 計 | 81,577 | 42,453 | 39,124 | 614 | 62 | 72 | 10 | 552 | 3,381 | 2,829 | 25,465 |
| 市 部 計 | 64,366 | 33,452 | 30,914 | 493 | 52 | 60 | 8 | 441 | 2,565 | 2,124 | 23,345 |
| 郡 部 計 | 17,211 | 9,001 | 8,210 | 121 | 10 | 12 | 2 | 111 | 816 | 705 | 2,120 |
| 前橋市 | 9,925 | 5,018 | 4,907 | -96 | 5 | 5 | 0 | -101 | 518 | 619 | 11,566 |
| 高崎市 | 7,593 | 3,565 | 4,028 | 112 | 7 | 9 | 2 | 105 | 320 | 215 | 4,378 |
| 桐生市 | 2,629 | 1,280 | 1,349 | -18 | 4 | 5 | 1 | -22 | 100 | 122 | 477 |
| 伊勢崎市 | 16,489 | 8,631 | 7,858 | 76 | 14 | 15 | 1 | 62 | 441 | 379 | 2,299 |
| 太田市 | 16,121 | 9,230 | 6,891 | 172 | 10 | 13 | 3 | 162 | 657 | 495 | 2,703 |
| 沼田市 | 1,117 | 598 | 519 | 74 | 2 | 2 | 0 | 72 | 109 | 37 | 246 |
| 館林市 | 4,357 | 2,236 | 2,121 | 66 | 4 | 4 | 0 | 62 | 139 | 77 | 604 |
| 渋川市 | 1,412 | 641 | 771 | 54 | 1 | 2 | 1 | 53 | 79 | 26 | 297 |
| 藤岡市 | 1,318 | 623 | 695 | 14 | 0 | 0 | 0 | 14 | 90 | 76 | 321 |
| 富岡市 | 1,412 | 655 | 757 | 5 | 3 | 3 | 0 | 2 | 51 | 49 | 51 |
| 安中市 | 882 | 410 | 472 | 14 | 0 | 0 | 0 | 14 | 25 | 11 | 245 |
| みどり市 | 1,111 | 565 | 546 | 20 | 2 | 2 | 0 | 18 | 36 | 18 | 158 |
| 北群馬郡 | 573 | 336 | 237 | 2 | 1 | 1 | 0 | 1 | 22 | 21 | 78 |
| 榛東村 | 338 | 209 | 129 | 8 | 0 | 0 | 0 | 8 | 18 | 10 | 34 |
| 吉岡町 | 235 | 127 | 108 | -6 | 1 | 1 | 0 | -7 | 4 | 11 | 44 |
| 多野郡 | 46 | 6 | 40 | -4 | 0 | 0 | 0 | -4 | 1 | 5 | 0 |
| 上野村 | 31 | 1 | 30 | 0 | 0 | 0 | 0 | 0 | 0 | 0 | 0 |
| 神流町 | 15 | 5 | 10 | -4 | 0 | 0 | 0 | -4 | 1 | 5 | 0 |

※『日本人・外国人の別「不詳」』は、令和2(2020)年国勢調査における、人口等基本集計「第4-4-1表 男女、国籍別人口—全国、都道府県、市区町村」による。

この数値は、国勢調査においては日本人か外国人かが明らかでなかった人の数を表すものであるため、参考のため本表に添えるものとする。

この数値は、移動人口調査においては増減しない数値であるため、次回の国勢調査の結果公表まで変化しない。

令和8年4月1日現在

| | 総人口 | | | | | | | | | | 日本人・外国人の別「不詳」※ |
|-------|--------|-------|-------|-------|------|----|----|------|-----|-----|----------------|
| | 総数 | 男 | 女 | 対前月増減 | 自然動態 | | | 社会動態 | | | |
| | | | | | 増減 | 出生 | 死亡 | 増減 | 転入 | 転出 | |
| 甘楽郡 | 350 | 163 | 187 | -7 | 0 | 0 | 0 | -7 | 15 | 22 | 14 |
| 下仁田町 | 74 | 24 | 50 | 1 | 0 | 0 | 0 | 1 | 4 | 3 | 0 |
| 南牧村 | 11 | 9 | 2 | 0 | 0 | 0 | 0 | 0 | 0 | 0 | 0 |
| 甘楽町 | 265 | 130 | 135 | -8 | 0 | 0 | 0 | -8 | 11 | 19 | 14 |
| 吾妻郡 | 1,972 | 1,019 | 953 | 46 | 0 | 0 | 0 | 46 | 243 | 197 | 178 |
| 中之条町 | 375 | 171 | 204 | -63 | 0 | 0 | 0 | -63 | 27 | 90 | 37 |
| 長野原町 | 138 | 88 | 50 | 20 | 0 | 0 | 0 | 20 | 34 | 14 | 2 |
| 嬭恋村 | 329 | 190 | 139 | 90 | 0 | 0 | 0 | 90 | 112 | 22 | 9 |
| 草津町 | 659 | 317 | 342 | 14 | 0 | 0 | 0 | 14 | 35 | 21 | 125 |
| 高山村 | 123 | 69 | 54 | -16 | 0 | 0 | 0 | -16 | 25 | 41 | 0 |
| 東吾妻町 | 348 | 184 | 164 | 1 | 0 | 0 | 0 | 1 | 10 | 9 | 5 |
| 利根郡 | 1,456 | 792 | 664 | 79 | 0 | 0 | 0 | 79 | 159 | 80 | 22 |
| 片品村 | 94 | 62 | 32 | -4 | 0 | 0 | 0 | -4 | 7 | 11 | 8 |
| 川場村 | 17 | 10 | 7 | -1 | 0 | 0 | 0 | -1 | 0 | 1 | 0 |
| 昭和村 | 770 | 406 | 364 | 83 | 0 | 0 | 0 | 83 | 100 | 17 | 0 |
| みなかみ町 | 575 | 314 | 261 | 1 | 0 | 0 | 0 | 1 | 52 | 51 | 14 |
| 佐波郡 | 1,451 | 727 | 724 | 0 | 0 | 0 | 0 | 0 | 51 | 51 | 931 |
| 玉村町 | 1,451 | 727 | 724 | 0 | 0 | 0 | 0 | 0 | 51 | 51 | 931 |
| 邑楽郡 | 11,363 | 5,958 | 5,405 | 5 | 9 | 11 | 2 | -4 | 325 | 329 | 897 |
| 板倉町 | 677 | 371 | 306 | -12 | 0 | 0 | 0 | -12 | 30 | 42 | 135 |
| 明和町 | 389 | 206 | 183 | -2 | 1 | 1 | 0 | -3 | 13 | 16 | 51 |
| 千代田町 | 534 | 256 | 278 | 24 | 2 | 2 | 0 | 22 | 32 | 10 | 56 |
| 大泉町 | 8,509 | 4,461 | 4,048 | -9 | 3 | 5 | 2 | -12 | 185 | 197 | 557 |
| 邑楽町 | 1,254 | 664 | 590 | 4 | 3 | 3 | 0 | 1 | 65 | 64 | 98 |

お知らせ

群馬県総務部統計課企画普及係では、次の調査結果を公表しています。

人口

- 群馬県の人口と世帯の動き 毎月
- 群馬県移動人口調査結果 年1回
- 群馬県年齢別人口調査結果 年1回

今を知る。
未来の力になる。



経済センサス
活動調査



調査期日
6月1日

総務省・経済産業省・都道府県・市区町村

移動人口調査のお問い合わせは・・・

群馬県総務部統計課 企画普及係

〒371-8570 群馬県前橋市大手町一丁目1番1号
TEL : 027-226-2402(直通)

各種統計情報は、「群馬県統計情報提供システム」でもご覧いただけます。
<https://toukei.pref.gunma.jp/>