令和6年7月25日
統計課人口社会係
ﾀﾞｲﾔﾙｲﾝ 027-226-2406

統計資料
６－４－４

群馬県の人口と世帯の動き

群馬県移動人口調査

本県の人口

1，891，069人

令和6年7月1日現在

群　馬　県　総　務　部　統　計　課

― 利用者のために ―

１　この調査は、令和２（２０２０）年１０月１日の国勢調査による市町村別の世帯数及び人口を基礎とし、これに毎月１日から月末までの１か月間における住民基本台帳法に基づく各市町村の世帯及び人口の出生、死亡、転入、転出の数を、それぞれ加減して推計する方法をとっているので、他の調査方法による調査結果とは一致しない。同じ理由から、各市町村の住民基本台帳上の人口及び世帯数とも一致しない。

２　県内転出については、県内市町村間の転出入それぞれの合計（県計）が一致するよう、県内市町村に転入の届出等がなされた時点と同時に、前住地の市町村に転出の届出等がなされたものとして、転入者をベースに転出数を組み替えて算出している。

３　表中の－印は、減少を示す。ただし、社会動態では、転出超過を示す。

４　令和４年１０月から、市町村別の外国人の人口の表を追加した（８～９ページ）。

５　市町村別の外国人の人口の表に付記された『日本人・外国人の別「不詳」』の人数については、国勢調査の調査票において、国籍を記入する記入欄に回答を得られなかった者の数を示す。

１　人口

令和6年7月1日の人口は、1，891，069人となった。（男936，483人、女954，586人）
前月の人口と比べて、558人減少（－0．03％）となった。

地域別にみると、市部は536人の減少（－0．03％）、郡部は22人の減少（－0．01％）となっている。

２　世帯数

令和6年7月1日の世帯数は、831，529世帯（世帯当たり2．27人）で、前月に比べて、440世帯の増加（0．05％）となった。

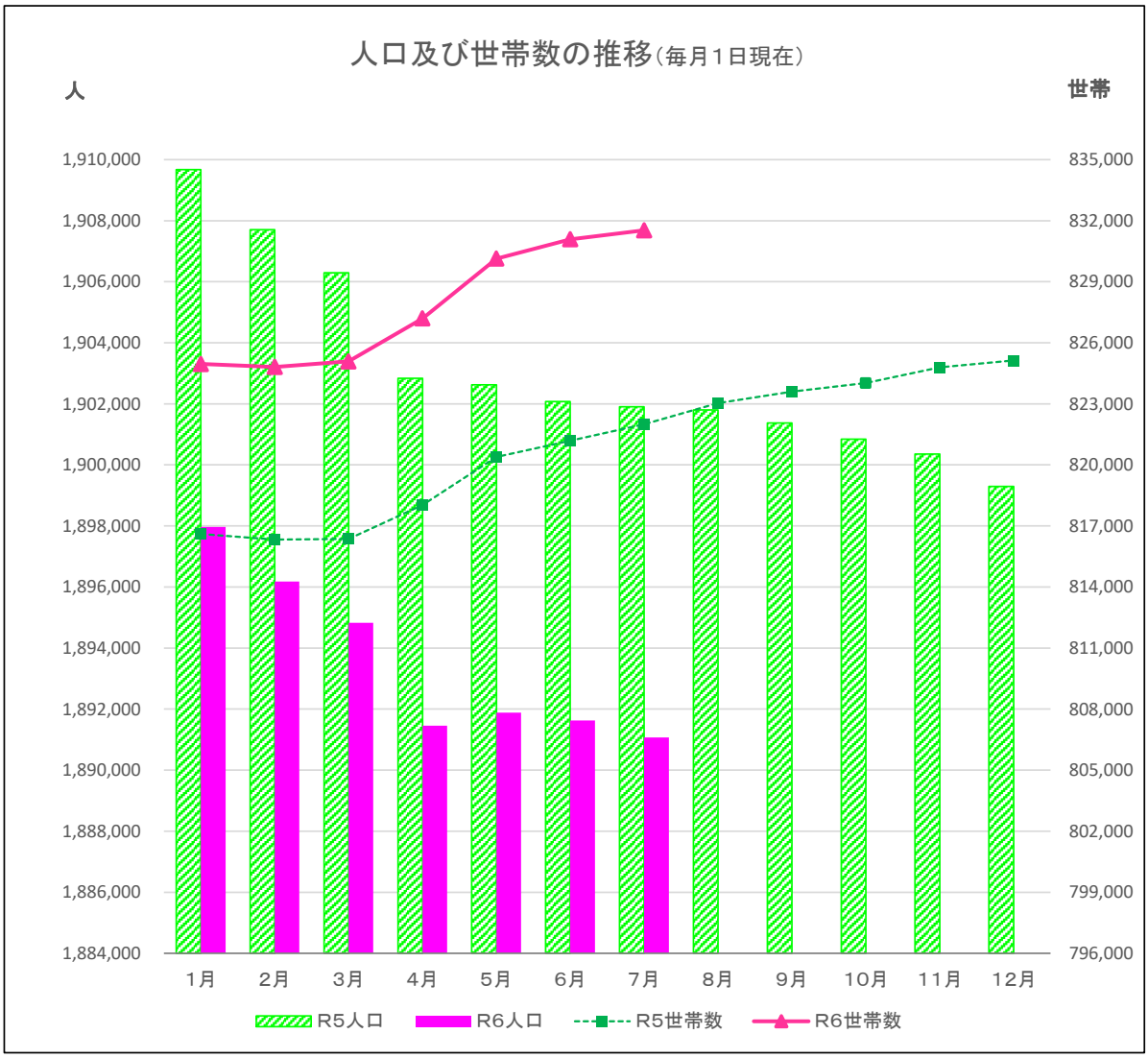

3　自然動態と社会動態の推移

○自然動態（出生、死亡）

出生は　739人、死亡は　1，825人で差し引き、1，086人の減少であった。

〔単位：人〕

区分 / 月別	出生		死亡		増減	
	実数	対千人	実数	対千人	実数	対千人
R6.3月中	698	0.37	2,388	1.26	−1,690	−0.89
4月中	809	0.43	2,249	1.19	−1,440	−0.76
5月中	867	0.46	2,092	1.11	−1,225	−0.65
6月中	739	0.39	1,825	0.97	−1,086	−0.57
（うち、外国人分）						
R6.4月中	53	−	8	−	45	−
5月中	48	−	9	−	39	−
6月中	53	−	11	−	42	−

○社会動態（転入、転出）

転入　5，385人、転出　4，857人で、528人の転入超過であった。

〔単位：人〕

区分 / 月別	県内		県外			その他			計		
	転入	転出	転入	転出	増減	転入	転出	増減	転入	転出	増減
R6.3月中	3,752	3,752	7,320	9,276	−1,956	588	311	277	11,660	13,339	−1,679
4月中	2,797	2,797	6,301	5,047	1,254	878	261	617	9,976	8,105	1,871
5月中	2,248	2,248	3,722	3,046	676	589	299	290	6,559	5,593	966
6月中	1,860	1,860	3,158	2,737	421	367	260	107	5,385	4,857	528
（うち、外国人分）											
R6.4月中	404	404	2,211	1,095	1,116	828	257	571	3,443	1,756	1,687
5月中	423	423	1,597	1,009	588	553	288	265	2,573	1,720	853
6月中	326	326	1,307	971	336	326	249	77	1,959	1,546	413

注　その他は、職権による記載及び消除等である。

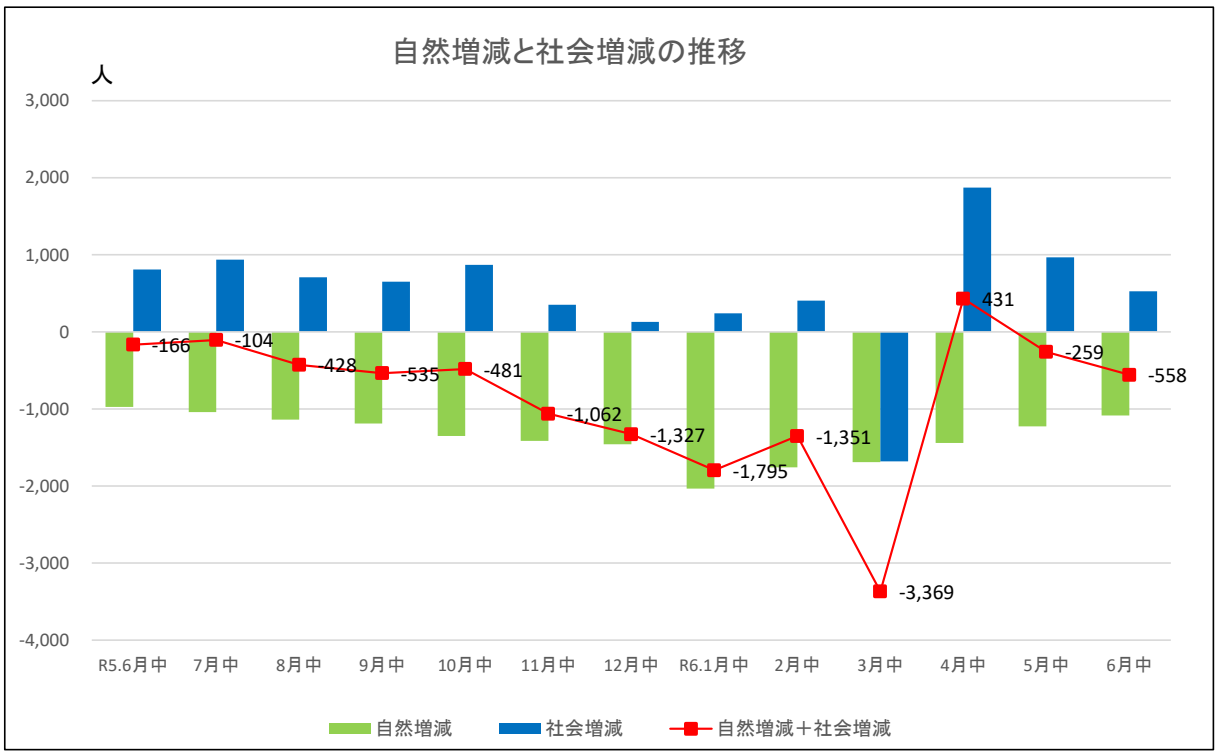

4　月別の自然動態と社会動態の推移

〔単位：人〕

区分 / 月別	自然動態			社会動態			月間増減
	出生	死亡	増減	転入	転出	増減	
R5.7月中	927	1,969	−1,042	6,191	5,253	938	−104
8月中	951	2,089	−1,138	5,867	5,157	710	−428
9月中	869	2,057	−1,188	5,548	4,895	653	−535
10月中	921	2,272	−1,351	6,671	5,801	870	−481
11月中	847	2,260	−1,413	5,560	5,209	351	−1,062
12月中	849	2,307	−1,458	5,261	5,130	131	−1,327
R6.1月中	877	2,912	−2,035	5,372	5,132	240	−1,795
2月中	780	2,537	−1,757	5,725	5,319	406	−1,351
3月中	698	2,388	−1,690	11,660	13,339	−1,679	−3,369
4月中	809	2,249	−1,440	9,976	8,105	1,871	431
5月中	867	2,092	−1,225	6,559	5,593	966	−259
6月中	739	1,825	−1,086	5,385	4,857	528	−558
（うち、外国人分）							
R6.4月中	53	8	45	3,443	1,756	1,687	1,732
5月中	48	9	39	2,573	1,720	853	892
6月中	53	11	42	1,959	1,546	413	455

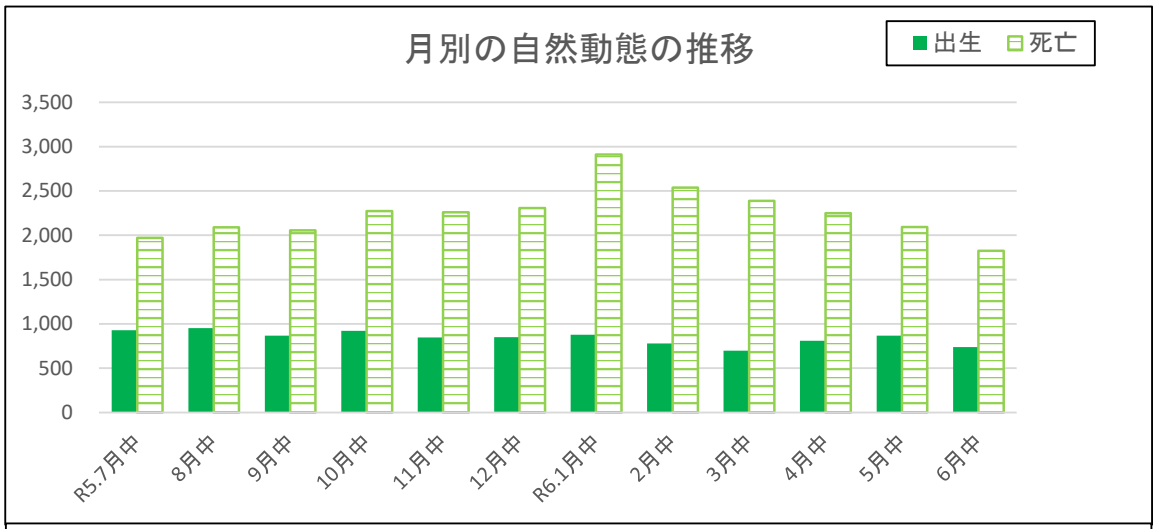

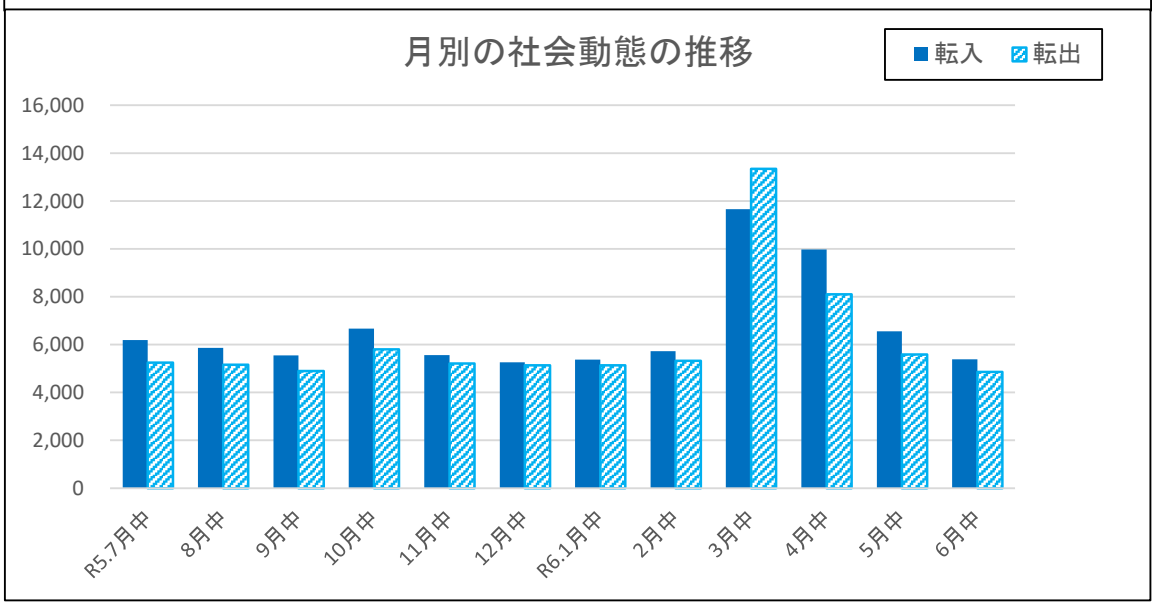

5　都道府県別　転入転出状況(6月中)

〔単位:人〕

都道府県	転入	転出
北海道	58	38
青森県	10	10
岩手県	9	3
宮城県	22	34
秋田県	5	7
山形県	8	9
福島県	36	34
茨城県	117	90
栃木県	190	199
埼玉県	525	520
千葉県	184	163
東京都	408	432
神奈川県	163	188
新潟県	56	52
富山県	12	17
石川県	15	7
福井県	6	9
山梨県	10	23
長野県	76	65
岐阜県	21	11
静岡県	62	53
愛知県	93	60
三重県	13	20
滋賀県	9	20
京都府	14	10
大阪府	59	42
兵庫県	19	23
奈良県	7	5
和歌山県	4	2
鳥取県	1	1
島根県	2	3
岡山県	11	8
広島県	11	16
山口県	8	6
徳島県	5	1
香川県	9	6
愛媛県	8	8
高知県	4	7
福岡県	22	27
佐賀県	5	3
長崎県	3	3
熊本県	9	15
大分県	6	8
宮崎県	5	4
鹿児島県	25	4
沖縄県	14	13
国外	799	458
計	3,158	2,737

注　転入転出者には外国人を含む。
また、その他(職権削除等)は含まない。

6　市町村別 外国人転入転出状況(6月中)

〔単位:人〕

	社会増減	転入		転出	
		国内	国外	国内	国外
県　計	336	724	583	645	326
市部計	138	532	337	494	237
町村計	198	192	246	151	89
前橋市	−42	80	3	95	30
高崎市	−28	71	0	68	31
桐生市	−18	10	15	29	14
伊勢崎市	25	114	71	99	61
太田市	138	135	141	93	45
沼田市	11	15	15	13	6
館林市	−2	45	17	45	19
渋川市	−2	8	6	11	5
藤岡市	46	30	33	14	3
富岡市	−2	11	14	9	18
安中市	1	2	13	9	5
みどり市	11	11	9	9	0
北群馬郡	6	6	4	2	2
榛東村	1	1	3	2	1
吉岡町	5	5	1	0	1
多野郡	−2	0	3	5	0
上野村	0	0	0	0	0
神流町	−2	0	3	5	0
甘楽郡	5	2	6	1	2
下仁田町	3	2	1	0	0
南牧村	0	0	0	0	0
甘楽町	2	0	5	1	2
吾妻郡	72	46	116	49	41
中之条町	18	6	46	22	12
長野原町	18	7	14	2	1
嬬恋村	32	18	31	6	11
草津町	7	12	23	17	11
高山村	0	0	0	0	0
東吾妻町	−3	3	2	2	6
利根郡	32	22	28	11	7
片品村	4	1	4	1	0
川場村	0	0	0	0	0
昭和村	20	14	16	3	7
みなかみ町	8	7	8	7	0
佐波郡	20	9	23	8	4
玉村町	20	9	23	8	4
邑楽郡	65	107	66	75	33
板倉町	8	4	14	5	5
明和町	13	12	1	0	0
千代田町	10	8	4	2	0
大泉町	38	57	43	39	23
邑楽町	−4	26	4	29	5

注　その他(職権削除等)は含まない。

（参考）

人口及び世帯数の推移

〔単位：人・世帯〕

期　日	総人口（日本人＋外国人）				世帯数
	総　数	男	女	人口増減	
大正　9.10.1	1,052,610	514,106	538,504	―	195,486
14.10.1	1,118,858	548,633	570,225	66,248	207,223
昭和　5.10.1	1,186,080	581,007	605,073	67,222	217,058
10.10.1	1,242,453	606,779	635,674	56,373	225,223
15.10.1	1,299,027	637,708	661,319	56,574	234,332
22.10.1	1,572,787	759,140	813,647	273,760	295,802
25.10.1	1,601,380	778,910	822,470	28,593	294,846
30.10.1	1,613,549	781,607	831,942	12,169	301,500
35.10.1	1,578,476	759,639	818,837	−35,073	321,441
40.10.1	1,605,584	778,916	826,668	27,108	359,831
45.10.1	1,658,909	808,270	850,639	53,325	405,344
50.10.1	1,756,480	859,364	897,116	97,571	459,914
55.10.1	1,848,562	908,871	939,691	92,082	516,390
60.10.1	1,921,259	947,013	974,246	72,697	556,268
平成　2.10.1	1,966,265	971,704	994,561	45,006	603,198
7.10.1	2,003,540	989,610	1,013,930	37,275	650,836
12.10.1	2,024,852	999,349	1,025,503	21,312	695,092
17.10.1	2,024,135	996,346	1,027,789	−717	726,203
22.10.1	2,008,068	988,019	1,020,049	−16,067	755,756
27.10.1	1,973,115	973,283	999,832	−34,953	773,952
令和 2.10.1	1,939,110	959,411	979,699	−34,005	805,252
5.6.1	1,902,073	941,071	961,002	−550	821,181
5.7.1	1,901,907	941,086	960,821	−166	821,992
5.8.1	1,901,803	941,050	960,753	−104	823,037
5.9.1	1,901,375	940,980	960,395	−428	823,605
5.10.1	1,900,840	940,836	960,004	−535	824,021
5.11.1	1,900,359	940,528	959,831	−481	824,792
5.12.1	1,899,297	939,943	959,354	−1,062	825,133
6.1.1	1,897,970	939,161	958,809	−1,327	824,958
6.2.1	1,896,175	938,296	957,879	−1,795	824,811
6.3.1	1,894,824	937,633	957,191	−1,351	825,086
6.4.1	1,891,455	936,123	955,332	−3,369	827,195
6.5.1	1,891,886	936,619	955,267	431	830,137
6.6.1	1,891,627	936,673	954,954	−259	831,089
6.7.1	1,891,069	936,483	954,586	−558	831,529

注　（1）大正9年10月1日～令和2年10月1日は、国勢調査結果による。
令和2年10月1日以降の数値は、令和2年国勢調査の確報値に基づき再計算しているため、
以前公表した結果とは異なる。

（2）人口増減について
1）大正9年10月1日～令和2年10月1日は、対前回国勢調査の増減
2）令和5年4月1日以降は、対前月の増減

（3）移動人口調査の最高人口は、平成16年7月1日現在の2,035,477人。（男：1,002,916人、女1,032,561人）

市町村別　人口及び世帯数

〔単位：人・世帯〕

	総人口										世帯数	対前月増減
	総数	男	女	対前月増減	自然動態			社会動態				
					増減	出生	死亡	増減	転入	転出		
県　計	1,891,069	936,483	954,586	−558	−1,086	739	1,825	528	5,385	4,857	831,529	440
市部計	1,618,311	799,571	818,740	−536	−911	649	1,560	375	4,299	3,924	713,698	257
郡部計	272,758	136,912	135,846	−22	−175	90	265	153	1,086	933	117,831	183
前橋市	326,444	159,388	167,056	−120	−205	132	337	85	840	755	147,333	43
高崎市	367,424	179,728	187,696	−32	−178	152	330	146	912	766	166,482	87
桐生市	99,582	48,148	51,434	−143	−90	20	110	−53	163	216	44,479	−58
伊勢崎市	210,634	105,780	104,854	−13	−95	99	194	82	704	622	90,836	70
太田市	221,252	113,407	107,845	91	−66	100	166	157	802	645	96,589	160
沼田市	42,364	20,611	21,753	−54	−51	13	64	−3	92	95	18,877	−1
館林市	73,529	36,852	36,677	−33	−34	38	72	1	200	199	32,760	−15
渋川市	70,962	34,559	36,403	−60	−57	27	84	−3	117	120	29,475	−4
藤岡市	60,738	29,545	31,193	−69	−49	19	68	−20	171	191	25,895	−11
富岡市	45,099	22,203	22,896	−36	−26	14	40	−10	87	97	18,836	−8
安中市	52,222	25,599	26,623	−82	−49	18	67	−33	83	116	22,256	−27
みどり市	48,061	23,751	24,310	15	−11	17	28	26	128	102	19,880	21
北群馬郡	36,767	18,275	18,492	13	−8	21	29	21	122	101	13,961	33
榛東村	14,162	7,187	6,975	11	−3	8	11	14	56	42	5,396	22
吉岡町	22,605	11,088	11,517	2	−5	13	18	7	66	59	8,565	11
多野郡	2,436	1,202	1,234	−10	−9	0	9	−1	9	10	1,270	−7
上野村	1,012	519	493	−2	−2	0	2	0	1	1	518	−1
神流町	1,424	683	741	−8	−7	0	7	−1	8	9	752	−6

令和6年7月1日

	総人口										世帯数	対前月増減
	総数	男	女	対前月増減	自然動態			社会動態				
					増減	出生	死亡	増減	転入	転出		
甘楽郡	19,009	9,367	9,642	−17	−20	1	21	3	33	30	8,224	7
下仁田町	5,767	2,832	2,935	−4	−8	0	8	4	12	8	2,808	0
南牧村	1,329	633	696	−3	−4	0	4	1	1	0	693	1
甘楽町	11,913	5,902	6,011	−10	−8	1	9	−2	20	22	4,723	6
吾妻郡	48,591	24,394	24,197	50	−37	15	52	87	290	203	21,891	77
中之条町	14,359	6,975	7,384	25	−5	8	13	30	84	54	6,229	21
長野原町	4,834	2,439	2,395	8	−6	1	7	14	34	20	2,286	18
嬬恋村	8,837	4,707	4,130	40	−11	4	15	51	88	37	4,015	41
草津町	5,850	2,996	2,854	−1	−5	1	6	4	63	59	3,334	3
高山村	3,159	1,563	1,596	−1	−5	0	5	4	6	2	1,051	0
東吾妻町	11,552	5,714	5,838	−21	−5	1	6	−16	15	31	4,976	−6
利根郡	29,624	14,519	15,105	−24	−35	8	43	11	87	76	12,471	21
片品村	3,641	1,824	1,817	−8	−9	0	9	1	12	11	1,599	1
川場村	3,259	1,474	1,785	−12	−5	0	5	−7	2	9	990	−1
昭和村	6,765	3,422	3,343	15	−4	2	6	19	41	22	2,878	19
みなかみ町	15,959	7,799	8,160	−19	−17	6	23	−2	32	34	7,004	2
佐波郡	35,311	17,238	18,073	−23	−13	10	23	−10	105	115	15,635	14
玉村町	35,311	17,238	18,073	−23	−13	10	23	−10	105	115	15,635	14
邑楽郡	101,020	51,917	49,103	−11	−53	35	88	42	440	398	44,379	38
板倉町	13,313	6,651	6,662	−19	−14	2	16	−5	38	43	5,644	−3
明和町	10,514	5,275	5,239	2	−7	4	11	9	27	18	4,210	12
千代田町	10,471	5,285	5,186	11	−8	0	8	19	32	13	4,277	12
大泉町	41,768	22,125	19,643	17	−8	18	26	25	269	244	19,926	22
邑楽町	24,954	12,581	12,373	−22	−16	11	27	−6	74	80	10,322	−5

【参考】　　市町村別　群馬県の外国人人口

〔単位：人〕

	総人口										日本人・外国人の別「不詳」※
	総数	男	女	対前月増減	自然動態			社会動態			
					増減	出生	死亡	増減	転入	転出	
県計	70,484	36,582	33,902	455	42	53	11	413	1,959	1,546	25,465
市部計	54,748	28,139	26,609	291	37	44	7	254	1,405	1,151	23,345
郡部計	15,736	8,443	7,293	164	5	9	4	159	554	395	2,120
前橋市	8,055	4,092	3,963	38	8	9	1	30	239	209	11,566
高崎市	6,630	3,071	3,559	35	1	3	2	34	188	154	4,378
桐生市	2,154	980	1,174	-24	2	2	0	-26	35	61	477
伊勢崎市	14,713	7,702	7,011	52	13	13	0	39	275	236	2,299
太田市	13,672	7,686	5,986	150	10	11	1	140	375	235	2,703
沼田市	857	436	421	18	0	0	0	18	42	24	246
館林市	3,616	1,875	1,741	-5	1	2	1	-6	78	84	604
渋川市	1,103	482	621	4	1	1	0	3	22	19	297
藤岡市	1,095	484	611	0	0	0	0	0	66	66	321
富岡市	1,239	541	698	5	-1	0	1	6	37	31	51
安中市	732	338	394	5	2	2	0	3	18	15	245
みどり市	882	452	430	13	0	1	1	13	30	17	158
北群馬郡	468	258	210	15	1	1	0	14	20	6	78
榛東村	282	163	119	5	1	1	0	4	8	4	34
吉岡町	186	95	91	10	0	0	0	10	12	2	44
多野郡	44	8	36	-2	0	0	0	-2	3	5	0
上野村	25	1	24	0	0	0	0	0	0	0	0
神流町	19	7	12	-2	0	0	0	-2	3	5	0

※『日本人・外国人の別「不詳」』は、令和２(２０２０)年国勢調査における、人口等基本集計「第４４－１表　男女，国籍別人口－全国，都道府県，市区町村」による。

この数値は、国勢調査においては日本人か外国人かが明らかでなかった人の数を表すものであるので、参考のため本表に添えるものとする。

この数値は、移動人口調査においては増減しない数値であるので、次回の国勢調査の結果公表まで変化しない。

令和6年7月1日現在

	総人口										日本人・外国人の別「不詳」※
	総数	男	女	対前月増減	自然動態			社会動態			
					増減	出生	死亡	増減	転入	転出	
甘楽郡	274	136	138	3	0	0	0	3	14	11	14
下仁田町	64	18	46	4	0	0	0	4	4	0	0
南牧村	7	3	4	0	0	0	0	0	0	0	0
甘楽町	203	115	88	-1	0	0	0	-1	10	11	14
吾妻郡	1,987	1,204	783	63	1	1	0	62	180	118	178
中之条町	314	142	172	16	1	1	0	15	56	41	37
長野原町	152	117	35	17	0	0	0	17	23	6	2
嬬恋村	629	510	119	39	0	0	0	39	60	21	9
草津町	513	251	262	-1	0	0	0	-1	35	36	125
高山村	107	54	53	0	0	0	0	0	0	0	0
東吾妻町	272	130	142	-8	0	0	0	-8	6	14	5
利根郡	1,288	705	583	32	0	0	0	32	56	24	22
片品村	92	67	25	3	0	0	0	3	5	2	8
川場村	15	9	6	0	0	0	0	0	0	0	0
昭和村	704	364	340	23	0	0	0	23	36	13	0
みなかみ町	477	265	212	6	0	0	0	6	15	9	14
佐波郡	1,275	652	623	8	0	0	0	8	37	29	931
玉村町	1,275	652	623	8	0	0	0	8	37	29	931
邑楽郡	10,400	5,480	4,920	45	3	7	4	42	244	202	897
板倉町	518	266	252	4	0	0	0	4	21	17	135
明和町	319	148	171	16	2	2	0	14	15	1	51
千代田町	442	204	238	13	0	0	0	13	16	3	56
大泉町	7,998	4,207	3,791	11	0	3	3	11	148	137	557
邑楽町	1,123	655	468	1	1	2	1	0	44	44	98

お知らせ

群馬県総務部統計課人口社会係では、次の統計書を編集刊行しています。

人 口

〇群馬県の人口と世帯の動き　毎月

〇群馬県移動人口調査結果　年1回

〇群馬県年齢別人口調査結果　年1回

移動人口調査のお問い合わせは･･･

群馬県総務部統計課　人口社会係

〒371-8570　群馬県前橋市大手町一丁目1番1号
TEL　：　027-226-2406（直通）
FAX　：　027-224-9224

各種統計情報は、「群馬県統計情報提供システム」でもご覧いただけます。
https://toukei.pref.gunma.jp/