

# 毎月勤労統計調査 地方調査結果速報 — 群馬県結果 —

— 群馬県の賃金・労働時間及び雇用の動き —

平成25年1月分

主な項目の対前年同月比の動き  
(調査産業計：事業所規模30人以上)

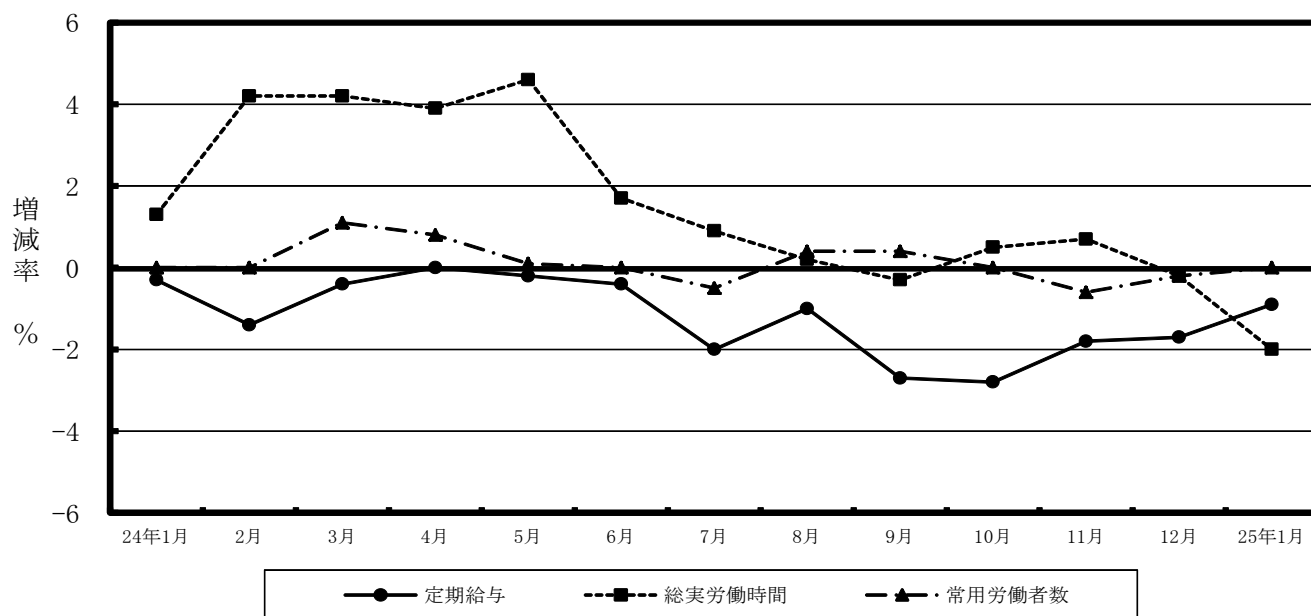

## 目 次

|          |   |                    |
|----------|---|--------------------|
| 1        | 賃金の動き（規模5人以上）<br>（規模30人以上）  | ----- 1            |
| 2        | 労働時間の動き（規模5人以上）<br>（規模30人以上）  | ----- 2            |
| 3        | 雇用の動き（規模5人以上）<br>（規模30人以上）  | ----- 3            |
| 第1-1表    | 産業及び性別常用労働者の1人平均月間現金給与額（規模5人以上）                                     | ----- 4            |
| 第1-2表    | ”   | （規模30人以上） ----- 5  |
| 第2-1表    | 産業及び性別常用労働者の1人平均月間出勤日数及び労働時間数（規模5人以上）                               | ----- 6            |
| 第2-2表    | ”   | （規模30人以上） ----- 7  |
| 第3-1表(1) | 産業及び性別常用労働者の月末及び増加減少推計労働者数並びに<br>パートタイム労働者数及びパートタイム労働者比率（計）（規模5人以上） | ----- 8            |
|          | (2) ” (男)（規模5人以上）   |                    |
|          | (3) ” (女)（規模5人以上）   | ----- 9            |
| 第3-2表(1) | ”   | （計）（規模30人以上）       |
|          | (2) ” (男)（規模30人以上）  | ----- 10           |
|          | (3) ” (女)（規模30人以上）  |                    |
| 第4-1表(1) | 産業、就業形態別全常用労働者の1人平均月間現金給与額（規模5人以上）                                  | ----- 11           |
|          | (2) 産業、就業形態別全常用労働者の1人平均出勤日数及び実労働時間（規模5人以上）                          |                    |
|          | (3) 産業、就業形態別全常用労働者の前月末、増加、減少及び本月末推計労働者数<br>（規模5人以上）                 |                    |
| 第4-2表(1) | 産業、就業形態別全常用労働者の1人平均月間現金給与額（規模30人以上）                                 | ----- 12           |
|          | (2) 産業、就業形態別全常用労働者の1人平均出勤日数及び実労働時間（規模30人以上）                         |                    |
|          | (3) 産業、就業形態別全常用労働者の前月末、増加、減少及び本月末推計労働者数<br>（規模30人以上）                |                    |
| 第5-1表    | 産業別賃金指数（規模5人以上）   | ----- 13           |
| 第5-2表    | ”   | （規模30人以上） ----- 14 |
| 第6-1表    | 産業別労働時間及び雇用指数（規模5人以上）   | ----- 15           |
| 第6-2表    | ”   | （規模30人以上） ----- 16 |
| 第7表      | 全国の結果   | ----- 17           |
| 第8表      | 全国の賃金及び雇用指数（調査産業計）  | ----- 18           |
|          | 毎月勤労統計調査地方調査の説明   | ----- 19           |

# 1 賃金の動き

## (1) 事業所規模5人以上

1月の調査産業計における常用労働者1人当たりの「現金給与総額」は、前年比2.9%減の253,457円であった。このうち「きまって支給する給与(定期給与)」は、前年比1.7%減の247,341円であった。

また、「特別に支払われた給与(特別給与)」は、前年と比べ2,813円減の6,116円であった。

### 1人平均月間現金給与等

| 産業名                   | 現金給与総額  |       |       | きまって支給する給与 |      |      | 特別給与   |         |
|-----------------------|---------|-------|-------|------------|------|------|--------|---------|
|                       | 金額      | 前月比   | 前年比   | 金額         | 前月比  | 前年比  | 金額     | 前年差     |
|                       | 円       | %     | %     | 円          | %    | %    | 円      | 円       |
| 調査産業計                 | 253,457 | -48.8 | -2.9  | 247,341    | -1.3 | -1.7 | 6,116  | -2,813  |
| 建設業                   | 322,496 | -42.6 | -11.2 | 322,478    | 0.1  | 5.5  | 18     | -57,275 |
| 製造業                   | 287,645 | -48.5 | -1.9  | 277,077    | -2.3 | -1.9 | 10,568 | -320    |
| 電気・ガス<br>熱供給・水道業      | 420,438 | -44.4 | -2.1  | 420,438    | -4.4 | -2.0 | 0      | 0       |
| 情報通信業                 | 311,569 | -55.8 | 3.0   | 308,154    | -0.2 | 2.0  | 3,415  | 3,172   |
| 運輸業、郵便業               | 271,259 | -33.5 | 4.3   | 269,931    | 1.7  | 6.9  | 1,328  | -6,492  |
| 卸売業、小売業               | 207,712 | -48.4 | -5.4  | 202,553    | 0.7  | -5.2 | 5,159  | -660    |
| 金融業、保険業               | 342,719 | -63.6 | -1.5  | 334,925    | -3.9 | -3.7 | 7,794  | 6,945   |
| 学術研究、専門・<br>技術サービス業   | 331,480 | -54.4 | -6.8  | 327,706    | -3.3 | -4.6 | 3,774  | -8,472  |
| 宿泊業、飲食<br>サービス業       | 115,659 | -20.1 | 3.6   | 113,602    | -3.2 | 1.8  | 2,057  | 1,906   |
| 生活関連サー<br>ビス、娯楽業      | 191,783 | -22.2 | 10.1  | 191,432    | 4.2  | 10.1 | 351    | 113     |
| 教育、学習支援業              | 280,711 | -65.5 | 2.3   | 280,492    | -0.2 | 2.2  | 219    | 219     |
| 医療、福祉                 | 265,809 | -50.0 | -0.1  | 254,336    | 0.3  | -2.1 | 11,473 | 5,143   |
| 複合サービス事業              | 260,024 | -60.4 | -6.6  | 254,429    | 0.1  | -6.6 | 5,595  | -637    |
| サービス業<br>(他に分類されないもの) | 196,762 | -32.4 | -8.7  | 194,065    | -6.5 | -8.7 | 2,697  | -263    |

## (2) 事業所規模30人以上

1月の調査産業計における常用労働者1人当たりの「現金給与総額」は、前年比0.1%減の276,594円であった。このうち「きまって支給する給与(定期給与)」は、前年比0.9%減の269,878円であった。

また、「特別に支払われた給与(特別給与)」は、前年と比べ2,267円増の6,716円であった。

### 1人平均月間現金給与等

| 産業名                   | 現金給与総額  |       |      | きまって支給する給与 |      |      | 特別給与   |        |
|-----------------------|---------|-------|------|------------|------|------|--------|--------|
|                       | 金額      | 前月比   | 前年比  | 金額         | 前月比  | 前年比  | 金額     | 前年差    |
|                       | 円       | %     | %    | 円          | %    | %    | 円      | 円      |
| 調査産業計                 | 276,594 | -51.5 | -0.1 | 269,878    | -0.9 | -0.9 | 6,716  | 2,267  |
| 建設業                   | 382,844 | -55.1 | 1.9  | 382,844    | -0.7 | 3.1  | 0      | -4,012 |
| 製造業                   | 306,762 | -51.6 | -1.3 | 293,186    | -3.2 | -2.5 | 13,576 | 3,137  |
| 電気・ガス<br>熱供給・水道業      | 475,275 | -33.2 | 8.8  | 475,275    | -2.8 | 8.8  | 0      | 0      |
| 情報通信業                 | 328,682 | -54.2 | 7.2  | 323,866    | 0.7  | 5.7  | 4,816  | 4,465  |
| 運輸業、郵便業               | 274,258 | -31.9 | 7.3  | 273,836    | 1.7  | 7.1  | 422    | 367    |
| 卸売業、小売業               | 218,342 | -54.8 | -1.0 | 216,399    | 0.0  | -1.3 | 1,943  | 351    |
| 金融業、保険業               | 354,036 | -61.5 | -1.7 | 353,831    | -2.0 | -1.5 | 205    | -393   |
| 学術研究、専門・<br>技術サービス業   | 333,462 | -63.3 | 1.8  | 333,386    | -1.4 | 1.8  | 76     | -219   |
| 宿泊業、飲食<br>サービス業       | 151,055 | -23.6 | -1.5 | 150,844    | -1.5 | -1.6 | 211    | 10     |
| 生活関連サー<br>ビス、娯楽業      | 195,624 | -33.0 | 11.8 | 195,624    | 6.1  | 12.1 | 0      | -513   |
| 教育、学習支援業              | 316,291 | -67.3 | -1.0 | 315,966    | -0.1 | -1.1 | 325    | 325    |
| 医療、福祉                 | 302,925 | -50.1 | 2.4  | 292,098    | 2.7  | -0.6 | 10,827 | 8,839  |
| 複合サービス事業              | 269,679 | -60.9 | -4.5 | 263,040    | -0.1 | -4.1 | 6,639  | -1,612 |
| サービス業<br>(他に分類されないもの) | 172,154 | -25.0 | -6.6 | 170,904    | -1.5 | -6.7 | 1,250  | 55     |

## 2 労働時間の動き

### (1) 事業所規模5人以上

1月の調査産業計における常用労働者1人当たりの「総実労働時間」は、前年比2.2%減の137.6時間であった。このうち、「所定外労働時間」は、前年比2.7%増の11.5時間であり、「所定内労働時間」は126.1時間であった。  
また、「出勤日数」は、前年と比べ0.5日減の17.6日であった。

#### 1人平均月間実労働時間等

| 産業名                   | 総実労働時間 |       |      | 所定外労働時間 |       |       | 所定内労働時間数 | 出勤日数 |      |      |
|-----------------------|--------|-------|------|---------|-------|-------|----------|------|------|------|
|                       | 時間数    | 前月比   | 前年比  | 時間数     | 前月比   | 前年比   |          | 日数   | 前月差  | 前年差  |
| 調査産業計                 | 137.6  | -9.6  | -2.2 | 11.5    | -8.7  | 2.7   | 126.1    | 17.6 | -1.8 | -0.5 |
| 建設業                   | 157.0  | -11.0 | 1.6  | 13.9    | 3.7   | 47.9  | 143.1    | 18.8 | -2.8 | -0.3 |
| 製造業                   | 145.6  | -13.3 | -3.4 | 15.0    | -10.2 | -1.3  | 130.6    | 17.3 | -2.6 | -0.4 |
| 電気・ガス<br>熱供給・水道業      | 136.0  | -5.2  | -2.9 | 9.4     | 10.6  | 16.0  | 126.6    | 17.3 | -1.2 | -0.7 |
| 情報通信業                 | 145.3  | -7.6  | -1.7 | 13.1    | -14.3 | -4.4  | 132.2    | 17.3 | -1.5 | -0.5 |
| 運輸業、郵便業               | 165.6  | -11.7 | -1.4 | 25.8    | -25.2 | -9.4  | 139.8    | 19.4 | -1.8 | 0.7  |
| 卸売業、小売業               | 132.9  | -4.5  | -1.4 | 9.7     | 15.5  | 29.3  | 123.2    | 18.1 | -1.1 | -0.7 |
| 金融業、保険業               | 134.5  | -7.9  | -5.3 | 7.8     | -24.3 | -11.4 | 126.7    | 17.4 | -1.2 | -1.0 |
| 学術研究、専門・<br>技術サービス業   | 154.2  | -10.3 | -2.8 | 16.0    | -19.6 | -13.0 | 138.2    | 17.1 | -2.5 | -0.8 |
| 宿泊業、飲食<br>サービス業       | 105.4  | -3.7  | -2.6 | 5.0     | 11.1  | -2.0  | 100.4    | 16.6 | -0.4 | -0.3 |
| 生活関連サー<br>ビス、娯楽業      | 137.4  | -4.3  | 6.5  | 10.8    | 31.8  | 74.3  | 126.6    | 18.2 | -1.4 | -0.9 |
| 教育、学習支援業              | 106.1  | -14.9 | -2.8 | 4.0     | 11.1  | -27.3 | 102.1    | 15.3 | -2.7 | -0.1 |
| 医療、福祉                 | 131.4  | -7.9  | -2.8 | 6.0     | -4.7  | 7.2   | 125.4    | 17.7 | -1.3 | -0.7 |
| 複合サービス事業              | 133.6  | -3.5  | -2.7 | 2.7     | -3.5  | -3.5  | 130.9    | 17.7 | -0.7 | -0.6 |
| サービス業<br>(他に分類されないもの) | 138.9  | -7.8  | -2.4 | 10.4    | -21.2 | -7.9  | 128.5    | 18.1 | -1.3 | -0.6 |

### (2) 事業所規模30人以上

1月の調査産業計における常用労働者1人当たりの「総実労働時間」は、前年比2.0%減の141.8時間であった。このうち、「所定外労働時間」は、前年比2.2%減の13.4時間であり、「所定内労働時間」は128.4時間であった。  
また、「出勤日数」は、前年と比べ0.3日減の17.8日であった。

#### 1人平均月間実労働時間等

| 産業名                   | 総実労働時間 |       |      | 所定外労働時間 |       |       | 所定内労働時間数 | 出勤日数 |      |      |
|-----------------------|--------|-------|------|---------|-------|-------|----------|------|------|------|
|                       | 時間数    | 前月比   | 前年比  | 時間数     | 前月比   | 前年比   |          | 日数   | 前月差  | 前年差  |
| 調査産業計                 | 141.8  | -8.6  | -2.0 | 13.4    | -10.7 | -2.2  | 128.4    | 17.8 | -1.6 | -0.3 |
| 建設業                   | 156.2  | -12.7 | -0.3 | 22.5    | 7.2   | -9.9  | 133.7    | 18.6 | -2.8 | 0.6  |
| 製造業                   | 148.7  | -12.4 | -3.1 | 16.4    | -11.3 | -2.4  | 132.3    | 17.3 | -2.4 | -0.4 |
| 電気・ガス<br>熱供給・水道業      | 139.7  | 0.7   | -1.5 | 10.1    | 8.5   | 13.5  | 129.6    | 17.7 | 0.0  | -0.2 |
| 情報通信業                 | 143.0  | -9.8  | -7.5 | 16.6    | -10.7 | -5.7  | 126.4    | 16.6 | -1.8 | -1.2 |
| 運輸業、郵便業               | 175.5  | -11.4 | 2.8  | 33.6    | -21.9 | 4.4   | 141.9    | 20.0 | -1.8 | 1.1  |
| 卸売業、小売業               | 134.0  | -3.9  | -1.1 | 6.9     | 1.5   | -10.4 | 127.1    | 19.0 | -0.7 | -0.4 |
| 金融業、保険業               | 134.5  | -2.3  | -0.1 | 7.7     | -2.5  | 24.2  | 126.8    | 17.5 | -0.5 | -0.3 |
| 学術研究、専門・<br>技術サービス業   | 141.0  | -10.4 | 0.4  | 14.4    | -7.0  | 5.9   | 126.6    | 16.3 | -2.0 | -0.3 |
| 宿泊業、飲食<br>サービス業       | 123.2  | 0.0   | -4.0 | 7.7     | 10.0  | 0.0   | 115.5    | 17.6 | -0.2 | -1.0 |
| 生活関連サー<br>ビス、娯楽業      | 140.7  | -4.4  | 7.2  | 13.2    | 10.0  | 34.7  | 127.5    | 18.2 | -1.1 | 0.7  |
| 教育、学習支援業              | 107.6  | -17.2 | -2.2 | 5.5     | 7.8   | -27.6 | 102.1    | 15.6 | -3.4 | -0.1 |
| 医療、福祉                 | 137.2  | -3.1  | -3.0 | 6.7     | -2.9  | 8.1   | 130.5    | 18.2 | -0.4 | -0.5 |
| 複合サービス事業              | 137.5  | 1.4   | -4.3 | 2.9     | 26.1  | 31.8  | 134.6    | 17.8 | 0.1  | -0.8 |
| サービス業<br>(他に分類されないもの) | 134.8  | -3.8  | -2.1 | 12.0    | -13.7 | -1.7  | 122.8    | 17.6 | -0.7 | -1.0 |

### 3 雇用の動き

#### (1) 事業所規模5人以上

1月の調査産業計における本月末推計常用労働者数は、前年比 0.2%減の 703,136人であった。常用労働者に占める「パートタイム労働者比率」は、前年と比べ0.1ポイント増の 26.6%だった。また、調査産業計における労働異動率は、「入職率」が、前年と比べ0.51ポイント増の1.30%、「離職率」が、前年と比べ 0.24ポイント増の 1.67%であった。

常用労働者数、パートタイム労働者比率及び労働異動率

| 産業名                   | 常用労働者   |      |       |       |        |      |       |      |       |  |
|-----------------------|---------|------|-------|-------|--------|------|-------|------|-------|--|
|                       | 本月末     |      |       |       | パートタイム |      | 入職率   |      | 離職率   |  |
|                       | 労働者数    | 前月比  | 前年比   | 労働者比率 | 前年差    | 前年差  | 前年差   | 前年差  |       |  |
| 人                     | %       | %    | %     | ポイント  | %      | ポイント | %     | ポイント |       |  |
| 調査産業計                 | 703,136 | -0.4 | -0.2  | 26.6  | 0.1    | 1.30 | 0.51  | 1.67 | 0.24  |  |
| 建設業                   | 34,676  | 0.3  | -3.9  | 3.5   | 0.6    | 2.21 | 0.84  | 1.91 | -1.16 |  |
| 製造業                   | 194,667 | -0.9 | -1.3  | 13.7  | 0.9    | 0.90 | 0.12  | 1.60 | 0.35  |  |
| 電気・ガス<br>熱供給・水道業      | 4,819   | 0.0  | -6.2  | 2.4   | -1.7   | 0.00 | 0.00  | 0.00 | 0.00  |  |
| 情報通信業                 | 9,474   | 0.3  | 3.8   | 8.4   | 4.1    | 3.70 | 2.68  | 3.43 | 2.70  |  |
| 運輸業、郵便業               | 46,744  | -0.8 | -6.2  | 19.2  | -1.1   | 0.26 | 0.02  | 1.12 | 0.62  |  |
| 卸売業、小売業               | 118,817 | -1.0 | -2.3  | 44.6  | -1.1   | 0.55 | 0.17  | 1.58 | 0.33  |  |
| 金融業、保険業               | 20,321  | -0.3 | -0.6  | 12.8  | -0.3   | 0.36 | -0.25 | 0.68 | 0.35  |  |
| 学術研究、専門・<br>技術サービス業   | 12,193  | 0.0  | -0.9  | 8.2   | -1.3   | 0.05 | -1.04 | 0.02 | -0.12 |  |
| 宿泊業、飲食<br>サービス業       | 44,785  | 0.8  | 9.4   | 75.4  | -2.4   | 3.63 | 2.77  | 2.92 | 0.33  |  |
| 生活関連サー<br>ビス、娯楽業      | 21,834  | 0.2  | -11.2 | 44.2  | -5.7   | 1.42 | 0.29  | 1.19 | 0.48  |  |
| 教育、学習支援業              | 38,699  | -0.9 | -1.1  | 23.7  | -0.2   | 0.12 | 0.07  | 0.93 | 0.74  |  |
| 医療、福祉                 | 90,779  | 0.2  | 3.5   | 24.9  | 2.6    | 1.24 | 0.72  | 1.09 | -0.02 |  |
| 複合サービス事業              | 5,968   | -0.8 | 1.2   | 18.3  | 0.9    | 0.13 | 0.13  | 0.85 | 0.85  |  |
| サービス業<br>(他に分類されないもの) | 54,302  | 0.7  | 9.9   | 27.2  | -3.9   | 4.27 | 1.39  | 3.61 | -0.90 |  |

#### (2) 事業所規模30人以上

1月の調査産業計における本月末推計常用労働者数は、前年比 0.0%の 427,688人であった。常用労働者に占める「パートタイム労働者比率」は、前年と比べ 0.6ポイント増の 23.1%だった。また、調査産業計における労働異動率は、「入職率」が、前年と比べ0.42ポイント増の1.28%、「離職率」が、前年と比べ 0.27ポイント増の 1.51%であった。

常用労働者数、パートタイム労働者比率及び労働異動率

| 産業名                   | 常用労働者   |      |       |       |        |      |       |      |       |  |
|-----------------------|---------|------|-------|-------|--------|------|-------|------|-------|--|
|                       | 本月末     |      |       |       | パートタイム |      | 入職率   |      | 離職率   |  |
|                       | 労働者数    | 前月比  | 前年比   | 労働者比率 | 前年差    | 前年差  | 前年差   | 前年差  |       |  |
| 人                     | %       | %    | %     | ポイント  | %      | ポイント | %     | ポイント |       |  |
| 調査産業計                 | 427,688 | -0.3 | 0.0   | 23.1  | 0.6    | 1.28 | 0.42  | 1.51 | 0.27  |  |
| 建設業                   | 11,610  | 2.5  | 3.9   | 0.7   | 0.4    | 4.47 | 3.20  | 2.00 | 0.73  |  |
| 製造業                   | 145,994 | -0.9 | -2.6  | 10.8  | 1.2    | 0.68 | 0.18  | 1.56 | 0.35  |  |
| 電気・ガス<br>熱供給・水道業      | 3,006   | 0.0  | -11.1 | 0.0   | -0.5   | 0.00 | 0.00  | 0.00 | 0.00  |  |
| 情報通信業                 | 6,651   | -1.8 | 4.7   | 7.7   | 1.9    | 1.01 | -0.47 | 2.70 | 2.16  |  |
| 運輸業、郵便業               | 33,020  | -0.6 | -3.8  | 24.3  | -0.5   | 0.36 | 0.01  | 1.01 | 0.41  |  |
| 卸売業、小売業               | 56,674  | 0.0  | -0.2  | 51.0  | 0.6    | 0.94 | 0.23  | 0.85 | 0.18  |  |
| 金融業、保険業               | 10,054  | 0.1  | -0.7  | 11.1  | 0.0    | 0.73 | 0.21  | 0.56 | -0.11 |  |
| 学術研究、専門・<br>技術サービス業   | 5,895   | 0.0  | -3.5  | 10.9  | -2.9   | 0.10 | -0.03 | 0.05 | -0.23 |  |
| 宿泊業、飲食<br>サービス業       | 15,682  | 0.4  | 2.6   | 60.0  | 2.4    | 2.04 | 0.43  | 1.54 | -0.37 |  |
| 生活関連サー<br>ビス、娯楽業      | 10,199  | -0.7 | -10.7 | 45.1  | -5.1   | 1.00 | -1.44 | 1.68 | 0.15  |  |
| 教育、学習支援業              | 26,114  | -0.2 | 1.7   | 23.0  | 0.0    | 0.17 | 0.10  | 0.42 | 0.35  |  |
| 医療、福祉                 | 59,748  | -0.3 | 4.0   | 16.5  | 2.5    | 1.02 | 0.68  | 1.22 | 0.64  |  |
| 複合サービス事業              | 2,776   | 0.3  | 5.1   | 6.4   | 2.5    | 0.29 | 0.29  | 0.00 | 0.00  |  |
| サービス業<br>(他に分類されないもの) | 38,778  | 1.2  | 9.9   | 33.7  | -3.7   | 5.46 | 1.65  | 4.25 | -0.83 |  |

第1-1表 産業及び性別常用労働者の1人平均月間現金給与額(5人以上)

平成25年1月分

| 産 業                 | 計       |              |         |        |            | 男       |              |            | 女       |              |            |
|---------------------|---------|--------------|---------|--------|------------|---------|--------------|------------|---------|--------------|------------|
|                     | 現金給与総額  | きま っ て支給する給与 | 所定内給与   | 超過労働給与 | 特別に支払われた給与 | 現金給与総額  | きま っ て支給する給与 | 特別に支払われた給与 | 現金給与総額  | きま っ て支給する給与 | 特別に支払われた給与 |
| TL 調査産業計            | 253,457 | 247,341      | 227,318 | 20,023 | 6,116      | 315,710 | 307,910      | 7,800      | 168,352 | 164,537      | 3,815      |
| C 鉱業、採石業、砂利採取業      | x       | x            | x       | x      | x          | x       | x            | x          | x       | x            | x          |
| D 建設業               | 322,496 | 322,478      | 297,401 | 25,077 | 18         | 347,727 | 347,705      | 22         | 209,717 | 209,717      | 0          |
| E 製造業               | 287,645 | 277,077      | 248,640 | 28,437 | 10,568     | 333,557 | 320,448      | 13,109     | 167,247 | 163,342      | 3,905      |
| F 電気・ガス・熱供給・水道業     | 420,438 | 420,438      | 375,276 | 45,162 | 0          | 441,845 | 441,845      | 0          | 310,263 | 310,263      | 0          |
| G 情報通信業             | 311,569 | 308,154      | 285,122 | 23,032 | 3,415      | 375,153 | 369,757      | 5,396      | 210,971 | 210,690      | 281        |
| H 運輸業、郵便業           | 271,259 | 269,931      | 230,020 | 39,911 | 1,328      | 304,261 | 302,612      | 1,649      | 146,041 | 145,931      | 110        |
| I 卸売業、小売業           | 207,712 | 202,553      | 190,401 | 12,152 | 5,159      | 296,175 | 287,846      | 8,329      | 121,527 | 119,456      | 2,071      |
| J 金融業・保険業           | 342,719 | 334,925      | 317,933 | 16,992 | 7,794      | 446,593 | 433,881      | 12,712     | 228,192 | 225,819      | 2,373      |
| K 不動産業・物品賃貸業        | x       | x            | x       | x      | x          | x       | x            | x          | x       | x            | x          |
| L 学術研究、専門・技術サービス業   | 331,480 | 327,706      | 299,651 | 28,055 | 3,774      | 379,912 | 374,947      | 4,965      | 196,169 | 195,722      | 447        |
| M 宿泊業、飲食サービス業       | 115,659 | 113,602      | 108,221 | 5,381  | 2,057      | 152,831 | 150,668      | 2,163      | 94,769  | 92,771       | 1,998      |
| N 生活関連サービス、娯楽業      | 191,783 | 191,432      | 177,711 | 13,721 | 351        | 259,140 | 258,439      | 701        | 141,142 | 141,054      | 88         |
| O 教育、学習支援業          | 280,711 | 280,492      | 278,220 | 2,272  | 219        | 336,063 | 335,751      | 312        | 224,303 | 224,179      | 124        |
| P 医療、福祉             | 265,809 | 254,336      | 235,179 | 19,157 | 11,473     | 363,540 | 347,897      | 15,643     | 228,418 | 218,540      | 9,878      |
| Q 複合サービス事業          | 260,024 | 254,429      | 247,907 | 6,522  | 5,595      | 299,416 | 293,058      | 6,358      | 195,865 | 191,514      | 4,351      |
| R サービス業(他に分類されないもの) | 196,762 | 194,065      | 179,631 | 14,434 | 2,697      | 233,341 | 230,645      | 2,696      | 135,284 | 132,587      | 2,697      |
| E09 食料品・たばこ         | 207,051 | 205,649      | 184,481 | 21,168 | 1,402      | 267,164 | 265,574      | 1,590      | 142,201 | 141,001      | 1,200      |
| E11 繊維工業            | 196,950 | 196,950      | 189,641 | 7,309  | 0          | 240,745 | 240,745      | 0          | 146,395 | 146,395      | 0          |
| E12 木材・木製品          | 237,519 | 228,910      | 196,222 | 32,688 | 8,609      | 313,109 | 300,348      | 12,761     | 111,319 | 109,643      | 1,676      |
| E13 家具・装備品          | 465,949 | 272,504      | 232,328 | 40,176 | 193,445    | 499,101 | 291,656      | 207,445    | 252,451 | 149,167      | 103,284    |
| E14 パルプ・紙           | 269,226 | 269,226      | 236,683 | 32,543 | 0          | 308,558 | 308,558      | 0          | 148,517 | 148,517      | 0          |
| E15 印刷・同関連業         | 228,653 | 228,653      | 223,359 | 5,294  | 0          | 260,094 | 260,094      | 0          | 173,410 | 173,410      | 0          |
| E16 化学、石油・石炭        | 342,491 | 342,097      | 310,076 | 32,021 | 394        | 391,890 | 391,712      | 178        | 230,010 | 229,123      | 887        |
| E18 プラスチック製品        | 240,927 | 240,927      | 217,842 | 23,085 | 0          | 308,208 | 308,208      | 0          | 132,851 | 132,851      | 0          |
| E19 ゴム製品            | 264,113 | 264,113      | 239,567 | 24,546 | 0          | 293,684 | 293,684      | 0          | 160,089 | 160,089      | 0          |
| E21 窯業・土石製品         | 323,860 | 308,158      | 284,872 | 23,286 | 15,702     | 339,869 | 321,960      | 17,909     | 209,950 | 209,950      | 0          |
| E22 鉄鋼業             | 312,274 | 308,373      | 286,191 | 22,182 | 3,901      | 365,893 | 361,078      | 4,815      | 188,993 | 187,195      | 1,798      |
| E23 非鉄金属製造業         | 276,389 | 276,389      | 252,703 | 23,686 | 0          | 328,942 | 328,942      | 0          | 140,251 | 140,251      | 0          |
| E24 金属製品製造業         | 249,830 | 249,266      | 226,642 | 22,624 | 564        | 281,088 | 280,713      | 375        | 144,412 | 143,211      | 1,201      |
| E25 はん用機械器具         | 289,210 | 289,210      | 266,665 | 22,545 | 0          | 314,396 | 314,396      | 0          | 181,689 | 181,689      | 0          |
| E26 生産用機械器具         | 301,828 | 301,004      | 271,013 | 29,991 | 824        | 314,213 | 313,264      | 949        | 220,177 | 220,177      | 0          |
| E27 業務用機械器具         | 295,368 | 295,368      | 269,431 | 25,937 | 0          | 326,421 | 326,421      | 0          | 185,813 | 185,813      | 0          |
| E28 電子・デバイス         | 324,634 | 324,602      | 293,677 | 30,925 | 32         | 367,976 | 367,933      | 43         | 198,113 | 198,113      | 0          |
| E29 電気機械器具          | 302,416 | 302,408      | 274,168 | 28,240 | 8          | 339,403 | 339,403      | 0          | 176,147 | 176,112      | 35         |
| E30 情報通信機械器具        | 354,215 | 294,441      | 268,529 | 25,912 | 59,774     | 396,892 | 344,118      | 52,774     | 267,264 | 193,227      | 74,037     |
| E31 輸送用機械器具         | 330,417 | 307,996      | 264,408 | 43,588 | 22,421     | 367,593 | 340,415      | 27,178     | 178,289 | 175,334      | 2,955      |
| E32 その他の製造業         | 256,238 | 256,238      | 247,298 | 8,940  | 0          | 328,010 | 328,010      | 0          | 149,510 | 149,510      | 0          |
| I-1 卸売業             | 327,318 | 310,759      | 290,471 | 20,288 | 16,559     | 375,234 | 355,968      | 19,266     | 198,265 | 188,996      | 9,269      |
| I-2 小売業             | 161,761 | 160,982      | 151,955 | 9,027  | 779        | 241,200 | 240,476      | 724        | 108,158 | 107,341      | 817        |
| M75 宿泊業             | 178,663 | 171,816      | 164,146 | 7,670  | 6,847      | 216,034 | 210,450      | 5,584      | 152,832 | 145,112      | 7,720      |
| MS M一括分             | 99,859  | 99,003       | 94,195  | 4,808  | 856        | 134,192 | 133,037      | 1,155      | 81,574  | 80,877       | 697        |
| N80 娯楽業             | 181,498 | 181,498      | 179,861 | 1,637  | 0          | 233,303 | 233,303      | 0          | 111,241 | 111,241      | 0          |
| P83 医療業             | 306,554 | 302,132      | 271,862 | 30,270 | 4,422      | 402,600 | 402,594      | 6          | 262,866 | 256,435      | 6,431      |
| PS P一括分             | 226,680 | 208,436      | 199,950 | 8,486  | 18,244     | 315,122 | 280,095      | 35,027     | 198,412 | 185,532      | 12,880     |
| R91 職業紹介・労働者派遣業     | 190,861 | 188,607      | 168,384 | 20,223 | 2,254      | 217,465 | 217,465      | 0          | 155,746 | 150,518      | 5,228      |
| R92 その他の事業サービス業     | 165,799 | 163,586      | 151,475 | 12,111 | 2,213      | 205,658 | 202,750      | 2,908      | 105,049 | 103,894      | 1,155      |
| RS R一括分             | 259,138 | 254,918      | 245,542 | 9,376  | 4,220      | 289,874 | 284,302      | 5,572      | 163,240 | 163,240      | 0          |

(注)「E09」はE09と10を、「E16」はE16と17を、「E32」はE32と20を、「M一括分」はM76、77を、「P一括分」はP84、85を、「R一括分」はR88、89、90、93、94、95をまとめて算定したものである。

また、Xは対象事業所が僅少のため、秘密保持上公表を控えたものである。

第1-2表 産業及び性別常用労働者の1人平均月間現金給与額(30人以上)

平成25年1月分

| 産 業                 | 計       |            |         |        |            | 男       |            |            | 女       |            |            |
|---------------------|---------|------------|---------|--------|------------|---------|------------|------------|---------|------------|------------|
|                     | 現金給与総額  | きまって支給する給与 | 所定内給与   | 超過労働給与 | 特別に支払われた給与 | 現金給与総額  | きまって支給する給与 | 特別に支払われた給与 | 現金給与総額  | きまって支給する給与 | 特別に支払われた給与 |
| TL 調査産業計            | 276,594 | 269,878    | 244,057 | 25,821 | 6,716      | 336,472 | 327,468    | 9,004      | 186,361 | 183,093    | 3,268      |
| C 鉱業、採石業、砂利採取業      | x       | x          | x       | x      | x          | x       | x          | x          | x       | x          | x          |
| D 建設業               | 382,844 | 382,844    | 330,320 | 52,524 | 0          | 401,445 | 401,445    | 0          | 273,958 | 273,958    | 0          |
| E 製造業               | 306,762 | 293,186    | 260,413 | 32,773 | 13,576     | 347,676 | 331,420    | 16,256     | 184,208 | 178,658    | 5,550      |
| F 電気・ガス・熱供給・水道業     | 475,275 | 475,275    | 412,271 | 63,004 | 0          | 499,461 | 499,461    | 0          | 354,922 | 354,922    | 0          |
| G 情報通信業             | 328,682 | 323,866    | 294,888 | 28,978 | 4,816      | 398,331 | 391,126    | 7,205      | 200,934 | 200,500    | 434        |
| H 運輸業、郵便業           | 274,258 | 273,836    | 221,214 | 52,622 | 422        | 313,948 | 313,445    | 503        | 138,396 | 138,252    | 144        |
| I 卸売業、小売業           | 218,342 | 216,399    | 205,793 | 10,606 | 1,943      | 324,606 | 321,112    | 3,494      | 130,649 | 129,987    | 662        |
| J 金融業・保険業           | 354,036 | 353,831    | 337,916 | 15,915 | 205        | 468,139 | 468,121    | 18         | 231,269 | 230,861    | 408        |
| K 不動産業・物品賃貸業        | x       | x          | x       | x      | x          | x       | x          | x          | x       | x          | x          |
| L 学術研究、専門・技術サービス業   | 333,462 | 333,386    | 302,000 | 31,386 | 76         | 385,145 | 385,040    | 105        | 199,473 | 199,473    | 0          |
| M 宿泊業、飲食サービス業       | 151,055 | 150,844    | 141,432 | 9,412  | 211        | 195,513 | 195,349    | 164        | 120,318 | 120,073    | 245        |
| N 生活関連サービス、娯楽業      | 195,624 | 195,624    | 180,120 | 15,504 | 0          | 263,131 | 263,131    | 0          | 140,086 | 140,086    | 0          |
| O 教育、学習支援業          | 316,291 | 315,966    | 312,709 | 3,257  | 325        | 373,449 | 373,024    | 425        | 246,447 | 246,243    | 204        |
| P 医療、福祉             | 302,925 | 292,098    | 266,772 | 25,326 | 10,827     | 383,681 | 367,515    | 16,166     | 259,821 | 251,843    | 7,978      |
| Q 複合サービス事業          | 269,679 | 263,040    | 258,927 | 4,113  | 6,639      | 298,733 | 291,012    | 7,721      | 211,289 | 206,823    | 4,466      |
| R サービス業(他に分類されないもの) | 172,154 | 170,904    | 154,073 | 16,831 | 1,250      | 208,399 | 206,588    | 1,811      | 128,279 | 127,709    | 570        |
| E09 食料品・たばこ         | 215,408 | 213,609    | 187,054 | 26,555 | 1,799      | 273,194 | 271,170    | 2,024      | 152,082 | 150,530    | 1,552      |
| E11 繊維工業            | 229,137 | 229,137    | 208,267 | 20,870 | 0          | 267,780 | 267,780    | 0          | 187,932 | 187,932    | 0          |
| E12 木材・木製品          | 363,961 | 344,938    | 272,706 | 72,232 | 19,023     | 379,603 | 359,957    | 19,646     | 226,698 | 213,138    | 13,560     |
| E13 家具・装備品          | 697,397 | 313,969    | 245,992 | 67,977 | 383,428    | 737,848 | 327,413    | 410,435    | 433,350 | 226,210    | 207,140    |
| E14 パルプ・紙           | 303,720 | 303,720    | 257,791 | 45,929 | 0          | 336,232 | 336,232    | 0          | 179,638 | 179,638    | 0          |
| E15 印刷・同関連業         | 243,292 | 243,292    | 235,019 | 8,273  | 0          | 282,094 | 282,094    | 0          | 184,581 | 184,581    | 0          |
| E16 化学、石油・石炭        | 339,616 | 339,616    | 308,606 | 31,010 | 0          | 389,117 | 389,117    | 0          | 230,316 | 230,316    | 0          |
| E18 プラスチック製品        | 263,212 | 263,212    | 239,518 | 23,694 | 0          | 319,738 | 319,738    | 0          | 140,365 | 140,365    | 0          |
| E19 ゴム製品            | 264,113 | 264,113    | 239,567 | 24,546 | 0          | 293,684 | 293,684    | 0          | 160,089 | 160,089    | 0          |
| E21 窯業・土石製品         | 334,821 | 334,821    | 311,434 | 23,387 | 0          | 357,823 | 357,823    | 0          | 204,008 | 204,008    | 0          |
| E22 鉄鋼業             | 317,730 | 309,794    | 270,434 | 39,360 | 7,936      | 364,639 | 355,707    | 8,932      | 165,560 | 160,854    | 4,706      |
| E23 非鉄金属製造業         | 276,389 | 276,389    | 252,703 | 23,686 | 0          | 328,942 | 328,942    | 0          | 140,251 | 140,251    | 0          |
| E24 金属製品製造業         | 252,839 | 252,839    | 228,142 | 24,697 | 0          | 269,612 | 269,612    | 0          | 175,237 | 175,237    | 0          |
| E25 はん用機械器具         | 305,552 | 305,552    | 281,629 | 23,923 | 0          | 327,798 | 327,798    | 0          | 193,987 | 193,987    | 0          |
| E26 生産用機械器具         | 297,857 | 297,857    | 273,595 | 24,262 | 0          | 312,274 | 312,274    | 0          | 217,594 | 217,594    | 0          |
| E27 業務用機械器具         | 314,118 | 314,118    | 285,629 | 28,489 | 0          | 340,199 | 340,199    | 0          | 213,949 | 213,949    | 0          |
| E28 電子・デバイス         | 337,132 | 337,096    | 302,245 | 34,851 | 36         | 374,681 | 374,634    | 47         | 214,476 | 214,476    | 0          |
| E29 電気機械器具          | 312,972 | 312,963    | 282,464 | 30,499 | 9          | 344,359 | 344,359    | 0          | 190,044 | 190,000    | 44         |
| E30 情報通信機械器具        | 359,893 | 289,849    | 261,275 | 28,574 | 70,044     | 394,301 | 335,052    | 59,249     | 279,563 | 184,316    | 95,247     |
| E31 輸送用機械器具         | 345,968 | 321,151    | 274,876 | 46,275 | 24,817     | 376,148 | 347,078    | 29,070     | 195,906 | 192,235    | 3,671      |
| E32 その他の製造業         | 269,594 | 269,594    | 259,066 | 10,528 | 0          | 347,657 | 347,657    | 0          | 154,033 | 154,033    | 0          |
| I-1 卸売業             | 311,268 | 305,754    | 289,734 | 16,020 | 5,514      | 360,227 | 353,391    | 6,836      | 197,734 | 195,288    | 2,446      |
| I-2 小売業             | 182,503 | 181,938    | 173,420 | 8,518  | 565        | 297,720 | 296,749    | 971        | 118,526 | 118,186    | 340        |
| M75 宿泊業             | 209,813 | 209,813    | 196,186 | 13,627 | 0          | 247,588 | 247,588    | 0          | 169,132 | 169,132    | 0          |
| MS M一括分             | 127,368 | 127,071    | 119,358 | 7,713  | 297        | 165,649 | 165,392    | 257        | 105,406 | 105,087    | 319        |
| N80 娯楽業             | 146,412 | 146,412    | 145,511 | 901    | 0          | 201,810 | 201,810    | 0          | 100,184 | 100,184    | 0          |
| P83 医療業             | 332,203 | 332,201    | 296,676 | 35,525 | 2          | 423,199 | 423,192    | 7          | 282,662 | 282,662    | 0          |
| PS P一括分             | 264,044 | 238,841    | 227,059 | 11,782 | 25,203     | 329,591 | 291,310    | 38,281     | 229,968 | 211,564    | 18,404     |
| R91 職業紹介・労働者派遣業     | 186,136 | 186,136    | 165,090 | 21,046 | 0          | 216,367 | 216,367    | 0          | 144,101 | 144,101    | 0          |
| R92 その他の事業サービス業     | 138,042 | 134,976    | 121,128 | 13,848 | 3,066      | 176,018 | 171,044    | 4,974      | 101,700 | 100,460    | 1,240      |
| RS R一括分             | 238,970 | 238,945    | 230,099 | 8,846  | 25         | 272,674 | 272,633    | 41         | 184,898 | 184,898    | 0          |

(注)「E09」はE09と10を、「E16」はE16と17を、「E32」はE32と20を、「M一括分」はM76、77を、「P一括分」はP84、85を、「R一括分」はR88、89、90、93、94、95をまとめて算定したものである。  
また、Xは対象事業所が僅少のため、秘密保持上公表を控えたものである。

第2-1表 産業及び性別常用労働者の1人平均月間出勤日数及び労働時間数(5人以上)

平成25年1月分

| 産 業                 | 計    |            |             |             | 男    |            |             |             | 女    |            |             |             |
|---------------------|------|------------|-------------|-------------|------|------------|-------------|-------------|------|------------|-------------|-------------|
|                     | 出勤日数 | 総実<br>労働時間 | 所定内<br>労働時間 | 所定外<br>労働時間 | 出勤日数 | 総実<br>労働時間 | 所定内<br>労働時間 | 所定外<br>労働時間 | 出勤日数 | 総実<br>労働時間 | 所定内<br>労働時間 | 所定外<br>労働時間 |
| TL 調査産業計            | 17.6 | 137.6      | 126.1       | 11.5        | 18.1 | 152.7      | 136.8       | 15.9        | 17.0 | 116.8      | 111.4       | 5.4         |
| C 鉱業,採石業,砂利採取業      | x    | x          | x           | x           | x    | x          | x           | x           | x    | x          | x           | x           |
| D 建設業               | 18.8 | 157.0      | 143.1       | 13.9        | 19.3 | 162.5      | 147.0       | 15.5        | 16.7 | 132.9      | 125.9       | 7.0         |
| E 製造業               | 17.3 | 145.6      | 130.6       | 15.0        | 17.4 | 152.7      | 135.3       | 17.4        | 17.0 | 126.8      | 118.1       | 8.7         |
| F 電気・ガス・熱供給・水道業     | 17.3 | 136.0      | 126.6       | 9.4         | 17.4 | 138.2      | 127.7       | 10.5        | 16.9 | 124.9      | 121.2       | 3.7         |
| G 情報通信業             | 17.3 | 145.3      | 132.2       | 13.1        | 17.5 | 152.3      | 136.6       | 15.7        | 17.1 | 134.3      | 125.4       | 8.9         |
| H 運輸業,郵便業           | 19.4 | 165.6      | 139.8       | 25.8        | 19.9 | 175.4      | 146.0       | 29.4        | 17.6 | 128.4      | 116.5       | 11.9        |
| I 卸売業,小売業           | 18.1 | 132.9      | 123.2       | 9.7         | 18.8 | 158.0      | 141.4       | 16.6        | 17.5 | 108.3      | 105.4       | 2.9         |
| J 金融業・保険業           | 17.4 | 134.5      | 126.7       | 7.8         | 17.8 | 142.7      | 132.5       | 10.2        | 17.0 | 125.5      | 120.3       | 5.2         |
| K 不動産業・物品賃貸業        | x    | x          | x           | x           | x    | x          | x           | x           | x    | x          | x           | x           |
| L 学術研究,専門・技術サービス業   | 17.1 | 154.2      | 138.2       | 16.0        | 17.5 | 161.7      | 142.9       | 18.8        | 16.1 | 133.4      | 125.1       | 8.3         |
| M 宿泊業,飲食サービス業       | 16.6 | 105.4      | 100.4       | 5.0         | 17.2 | 126.9      | 117.8       | 9.1         | 16.2 | 93.2       | 90.6        | 2.6         |
| N 生活関連サービス,娯楽業      | 18.2 | 137.4      | 126.6       | 10.8        | 20.0 | 163.5      | 147.8       | 15.7        | 16.9 | 117.8      | 110.7       | 7.1         |
| O 教育,学習支援業          | 15.3 | 106.1      | 102.1       | 4.0         | 16.6 | 117.6      | 112.1       | 5.5         | 14.1 | 94.5       | 91.9        | 2.6         |
| P 医療,福祉             | 17.7 | 131.4      | 125.4       | 6.0         | 17.8 | 141.6      | 132.8       | 8.8         | 17.7 | 127.6      | 122.6       | 5.0         |
| Q 複合サービス事業          | 17.7 | 133.6      | 130.9       | 2.7         | 17.8 | 140.5      | 137.4       | 3.1         | 17.6 | 122.3      | 120.3       | 2.0         |
| R サービス業(他に分類されないもの) | 18.1 | 138.9      | 128.5       | 10.4        | 18.9 | 153.9      | 141.5       | 12.4        | 16.6 | 113.8      | 106.8       | 7.0         |
| E09 食料品・たばこ         | 18.7 | 140.7      | 127.0       | 13.7        | 18.4 | 152.0      | 136.5       | 15.5        | 19.0 | 128.4      | 116.7       | 11.7        |
| E11 繊維工業            | 15.4 | 120.9      | 116.1       | 4.8         | 15.8 | 127.9      | 123.0       | 4.9         | 15.1 | 112.8      | 108.1       | 4.7         |
| E12 木材・木製品          | 21.1 | 179.1      | 150.8       | 28.3        | 20.4 | 204.4      | 160.8       | 43.6        | 22.3 | 136.6      | 134.0       | 2.6         |
| E13 家具・装備品          | 17.2 | 153.5      | 127.9       | 25.6        | 17.5 | 158.6      | 130.9       | 27.7        | 14.9 | 121.4      | 108.9       | 12.5        |
| E14 パルプ・紙           | 17.0 | 145.3      | 127.3       | 18.0        | 17.4 | 154.5      | 132.6       | 21.9        | 16.1 | 117.1      | 111.1       | 6.0         |
| E15 印刷・同関連業         | 16.4 | 133.0      | 125.1       | 7.9         | 17.0 | 139.9      | 132.4       | 7.5         | 15.2 | 121.0      | 112.2       | 8.8         |
| E16 化学・石油・石炭        | 17.7 | 147.0      | 131.5       | 15.5        | 18.1 | 153.4      | 135.6       | 17.8        | 16.7 | 132.5      | 122.3       | 10.2        |
| E18 プラスチック製品        | 16.6 | 136.0      | 124.1       | 11.9        | 16.9 | 146.5      | 130.4       | 16.1        | 16.1 | 119.3      | 114.0       | 5.3         |
| E19 ゴム製品            | 16.5 | 141.8      | 130.8       | 11.0        | 16.6 | 144.2      | 132.5       | 11.7        | 16.0 | 133.8      | 125.0       | 8.8         |
| E21 窯業・土石製品         | 18.1 | 152.3      | 139.9       | 12.4        | 18.2 | 155.2      | 141.5       | 13.7        | 16.9 | 132.0      | 128.2       | 3.8         |
| E22 鉄鋼業             | 17.3 | 143.8      | 132.7       | 11.1        | 17.7 | 155.3      | 140.9       | 14.4        | 16.3 | 117.1      | 113.8       | 3.3         |
| E23 非鉄金属製造業         | 14.9 | 124.4      | 115.0       | 9.4         | 15.3 | 129.7      | 118.1       | 11.6        | 13.8 | 110.5      | 106.8       | 3.7         |
| E24 金属製品製造業         | 17.4 | 149.6      | 134.9       | 14.7        | 17.8 | 157.5      | 140.2       | 17.3        | 16.1 | 123.4      | 117.3       | 6.1         |
| E25 はん用機械器具         | 16.4 | 135.5      | 124.7       | 10.8        | 16.6 | 139.1      | 127.2       | 11.9        | 15.8 | 120.5      | 114.1       | 6.4         |
| E26 生産用機械器具         | 18.5 | 160.3      | 141.1       | 19.2        | 18.9 | 164.6      | 143.0       | 21.6        | 16.3 | 131.8      | 128.5       | 3.3         |
| E27 業務用機械器具         | 17.0 | 144.5      | 132.1       | 12.4        | 17.0 | 148.2      | 134.0       | 14.2        | 17.1 | 131.1      | 125.4       | 5.7         |
| E28 電子・デバイス         | 15.4 | 133.8      | 120.9       | 12.9        | 15.6 | 139.6      | 124.3       | 15.3        | 14.9 | 116.9      | 111.1       | 5.8         |
| E29 電気機械器具          | 16.5 | 144.4      | 130.3       | 14.1        | 16.6 | 148.1      | 132.6       | 15.5        | 16.5 | 131.8      | 122.2       | 9.6         |
| E30 情報通信機械器具        | 15.6 | 129.5      | 118.1       | 11.4        | 15.9 | 136.2      | 122.3       | 13.9        | 15.1 | 115.6      | 109.4       | 6.2         |
| E31 輸送用機械器具         | 17.7 | 156.8      | 136.7       | 20.1        | 17.7 | 161.2      | 139.7       | 21.5        | 17.4 | 138.8      | 124.3       | 14.5        |
| E32 その他の製造業         | 17.3 | 140.2      | 134.3       | 5.9         | 18.3 | 149.2      | 141.0       | 8.2         | 15.8 | 126.8      | 124.2       | 2.6         |
| I-1 卸売業             | 17.0 | 140.7      | 128.7       | 12.0        | 17.7 | 150.6      | 136.3       | 14.3        | 15.0 | 113.9      | 108.2       | 5.7         |
| I-2 小売業             | 18.6 | 129.9      | 121.1       | 8.8         | 19.5 | 163.2      | 145.0       | 18.2        | 18.0 | 107.4      | 104.9       | 2.5         |
| M75 宿泊業             | 19.8 | 145.5      | 140.5       | 5.0         | 20.4 | 161.8      | 154.9       | 6.9         | 19.3 | 134.3      | 130.6       | 3.7         |
| MS M一括              | 15.8 | 95.2       | 90.3        | 4.9         | 16.3 | 116.6      | 106.9       | 9.7         | 15.5 | 83.9       | 81.5        | 2.4         |
| N80 娯楽業             | 19.8 | 121.8      | 120.7       | 1.1         | 21.6 | 142.3      | 140.6       | 1.7         | 17.4 | 93.9       | 93.6        | 0.3         |
| P83 医療業             | 17.2 | 132.7      | 123.0       | 9.7         | 16.6 | 135.3      | 121.7       | 13.6        | 17.5 | 131.5      | 123.6       | 7.9         |
| PS P一括              | 18.2 | 130.3      | 127.7       | 2.6         | 19.2 | 149.4      | 146.5       | 2.9         | 18.0 | 124.2      | 121.7       | 2.5         |
| R91 職業紹介・労働者派遣業     | 17.7 | 147.6      | 132.6       | 15.0        | 18.5 | 158.3      | 139.6       | 18.7        | 16.8 | 133.4      | 123.2       | 10.2        |
| R92 その他の事業サービス業     | 18.2 | 126.9      | 119.0       | 7.9         | 19.0 | 145.2      | 135.8       | 9.4         | 16.9 | 98.9       | 93.3        | 5.6         |
| RS R一括              | 18.5 | 146.0      | 138.7       | 7.3         | 19.4 | 160.5      | 151.5       | 9.0         | 15.5 | 100.7      | 98.7        | 2.0         |

(注)第1表の(注)参照。



第2-2表 産業及び性別常用労働者の1人平均月間出勤日数及び労働時間数(30人以上)

平成25年1月分

| 産 業 | 計                 |            |             |             | 男    |            |             |             | 女    |            |             |             |      |
|-----|-------------------|------------|-------------|-------------|------|------------|-------------|-------------|------|------------|-------------|-------------|------|
|     | 出勤日数              | 総実<br>労働時間 | 所定内<br>労働時間 | 所定外<br>労働時間 | 出勤日数 | 総実<br>労働時間 | 所定内<br>労働時間 | 所定外<br>労働時間 | 出勤日数 | 総実<br>労働時間 | 所定内<br>労働時間 | 所定外<br>労働時間 |      |
| TL  | 調査産業計             | 17.8       | 141.8       | 128.4       | 13.4 | 18.1       | 154.1       | 136.5       | 17.6 | 17.4       | 123.3       | 116.1       | 7.2  |
| C   | 鉱業、採石業、砂利採取業      | x          | x           | x           | x    | x          | x           | x           | x    | x          | x           | x           | x    |
| D   | 建設業               | 18.6       | 156.2       | 133.7       | 22.5 | 19.2       | 160.8       | 137.0       | 23.8 | 14.9       | 129.1       | 114.6       | 14.5 |
| E   | 製造業               | 17.3       | 148.7       | 132.3       | 16.4 | 17.4       | 153.8       | 135.5       | 18.3 | 17.1       | 133.4       | 122.6       | 10.8 |
| F   | 電気・ガス・熱供給・水道業     | 17.7       | 139.7       | 129.6       | 10.1 | 17.7       | 141.9       | 130.4       | 11.5 | 17.2       | 129.1       | 125.8       | 3.3  |
| G   | 情報通信業             | 16.6       | 143.0       | 126.4       | 16.6 | 16.8       | 150.4       | 130.7       | 19.7 | 16.2       | 129.5       | 118.5       | 11.0 |
| H   | 運輸業、郵便業           | 20.0       | 175.5       | 141.9       | 33.6 | 20.6       | 189.3       | 149.9       | 39.4 | 17.9       | 128.8       | 114.9       | 13.9 |
| I   | 卸売業、小売業           | 19.0       | 134.0       | 127.1       | 6.9  | 19.2       | 154.7       | 143.9       | 10.8 | 18.8       | 116.9       | 113.2       | 3.7  |
| J   | 金融業・保険業           | 17.5       | 134.5       | 126.8       | 7.7  | 18.1       | 144.1       | 134.1       | 10.0 | 16.9       | 124.1       | 118.9       | 5.2  |
| K   | 不動産業・物品賃貸業        | x          | x           | x           | x    | x          | x           | x           | x    | x          | x           | x           | x    |
| L   | 学術研究、専門・技術サービス業   | 16.3       | 141.0       | 126.6       | 14.4 | 16.8       | 148.5       | 130.7       | 17.8 | 15.2       | 121.4       | 115.8       | 5.6  |
| M   | 宿泊業、飲食サービス業       | 17.6       | 123.2       | 115.5       | 7.7  | 19.3       | 147.6       | 135.8       | 11.8 | 16.5       | 106.3       | 101.4       | 4.9  |
| N   | 生活関連サービス、娯楽業      | 18.2       | 140.7       | 127.5       | 13.2 | 19.0       | 157.8       | 143.4       | 14.4 | 17.6       | 126.6       | 114.4       | 12.2 |
| O   | 教育、学習支援業          | 15.6       | 107.6       | 102.1       | 5.5  | 17.5       | 124.1       | 116.8       | 7.3  | 13.3       | 87.6        | 84.2        | 3.4  |
| P   | 医療、福祉             | 18.2       | 137.2       | 130.5       | 6.7  | 17.7       | 140.2       | 132.1       | 8.1  | 18.4       | 135.6       | 129.7       | 5.9  |
| Q   | 複合サービス事業          | 17.8       | 137.5       | 134.6       | 2.9  | 18.3       | 142.6       | 139.4       | 3.2  | 16.8       | 127.4       | 125.0       | 2.4  |
| R   | サービス業(他に分類されないもの) | 17.6       | 134.8       | 122.8       | 12.0 | 18.5       | 152.1       | 136.5       | 15.6 | 16.6       | 113.9       | 106.3       | 7.6  |
| E09 | 食料品・たばこ           | 18.8       | 148.4       | 131.5       | 16.9 | 18.7       | 158.4       | 139.3       | 19.1 | 18.9       | 137.6       | 123.0       | 14.6 |
| E11 | 繊維工業              | 18.0       | 154.4       | 140.4       | 14.0 | 18.1       | 155.7       | 142.2       | 13.5 | 17.9       | 153.2       | 138.6       | 14.6 |
| E12 | 木材・木製品            | 18.8       | 186.1       | 145.9       | 40.2 | 19.0       | 190.8       | 148.4       | 42.4 | 17.3       | 145.7       | 124.3       | 21.4 |
| E13 | 家具・装備品            | 18.0       | 186.6       | 141.9       | 44.7 | 18.0       | 190.4       | 142.7       | 47.7 | 17.8       | 162.0       | 136.8       | 25.2 |
| E14 | パルプ・紙             | 17.1       | 155.2       | 132.1       | 23.1 | 17.3       | 160.4       | 134.2       | 26.2 | 16.3       | 135.1       | 123.9       | 11.2 |
| E15 | 印刷・同関連業           | 16.4       | 138.0       | 125.4       | 12.6 | 17.1       | 144.0       | 132.0       | 12.0 | 15.4       | 128.8       | 115.4       | 13.4 |
| E16 | 化学、石油・石炭          | 17.5       | 145.4       | 130.0       | 15.4 | 17.9       | 151.6       | 134.1       | 17.5 | 16.6       | 131.8       | 121.1       | 10.7 |
| E18 | プラスチック製品          | 17.0       | 136.9       | 126.3       | 10.6 | 17.2       | 145.4       | 132.1       | 13.3 | 16.5       | 118.2       | 113.6       | 4.6  |
| E19 | ゴム製品              | 16.5       | 141.8       | 130.8       | 11.0 | 16.6       | 144.2       | 132.5       | 11.7 | 16.0       | 133.8       | 125.0       | 8.8  |
| E21 | 窯業・土石製品           | 17.6       | 142.0       | 133.4       | 8.6  | 17.7       | 144.4       | 134.7       | 9.7  | 16.9       | 129.0       | 126.3       | 2.7  |
| E22 | 鉄鋼業               | 17.6       | 158.0       | 138.2       | 19.8 | 17.9       | 166.0       | 141.8       | 24.2 | 16.5       | 132.0       | 126.7       | 5.3  |
| E23 | 非鉄金属製造業           | 14.9       | 124.4       | 115.0       | 9.4  | 15.3       | 129.7       | 118.1       | 11.6 | 13.8       | 110.5       | 106.8       | 3.7  |
| E24 | 金属製品製造業           | 17.3       | 151.6       | 136.1       | 15.5 | 17.4       | 154.0       | 138.1       | 15.9 | 16.8       | 140.9       | 127.0       | 13.9 |
| E25 | はん用機械器具           | 16.4       | 136.4       | 125.5       | 10.9 | 16.5       | 139.2       | 127.2       | 12.0 | 16.0       | 122.3       | 117.4       | 4.9  |
| E26 | 生産用機械器具           | 18.3       | 157.8       | 140.3       | 17.5 | 18.8       | 163.3       | 143.1       | 20.2 | 15.8       | 127.0       | 124.7       | 2.3  |
| E27 | 業務用機械器具           | 16.3       | 140.4       | 127.1       | 13.3 | 16.4       | 145.2       | 129.7       | 15.5 | 16.0       | 121.8       | 117.1       | 4.7  |
| E28 | 電子・デバイス           | 15.6       | 137.0       | 122.5       | 14.5 | 15.7       | 141.2       | 124.4       | 16.8 | 15.4       | 123.3       | 116.1       | 7.2  |
| E29 | 電気機械器具            | 16.6       | 147.3       | 132.2       | 15.1 | 16.5       | 149.0       | 133.0       | 16.0 | 16.6       | 140.7       | 128.9       | 11.8 |
| E30 | 情報通信機械器具          | 16.0       | 133.6       | 121.3       | 12.3 | 15.9       | 137.1       | 123.0       | 14.1 | 16.0       | 125.3       | 117.3       | 8.0  |
| E31 | 輸送用機械器具           | 17.8       | 158.6       | 138.5       | 20.1 | 17.8       | 162.4       | 140.9       | 21.5 | 17.4       | 139.9       | 126.9       | 13.0 |
| E32 | その他の製造業           | 17.1       | 134.4       | 128.7       | 5.7  | 17.4       | 141.9       | 134.6       | 7.3  | 16.6       | 123.2       | 120.0       | 3.2  |
| I-1 | 卸売業               | 17.3       | 140.9       | 131.8       | 9.1  | 17.8       | 147.2       | 137.0       | 10.2 | 16.1       | 126.3       | 119.8       | 6.5  |
| I-2 | 小売業               | 19.6       | 131.4       | 125.3       | 6.1  | 20.4       | 160.4       | 149.1       | 11.3 | 19.2       | 115.2       | 112.0       | 3.2  |
| M75 | 宿泊業               | 22.2       | 175.3       | 165.4       | 9.9  | 23.0       | 187.6       | 176.7       | 10.9 | 21.3       | 162.1       | 153.3       | 8.8  |
| MS  | M一括分              | 15.8       | 102.2       | 95.3        | 6.9  | 17.1       | 124.8       | 112.4       | 12.4 | 15.1       | 89.2        | 85.5        | 3.7  |
| N80 | 娯楽業               | 16.2       | 111.2       | 109.7       | 1.5  | 17.1       | 131.2       | 128.3       | 2.9  | 15.4       | 94.4        | 94.1        | 0.3  |
| P83 | 医療業               | 17.4       | 133.7       | 123.8       | 9.9  | 16.5       | 132.6       | 120.7       | 11.9 | 17.9       | 134.2       | 125.5       | 8.7  |
| PS  | P一括分              | 19.2       | 141.7       | 139.3       | 2.4  | 19.3       | 150.5       | 147.7       | 2.8  | 19.2       | 137.2       | 135.0       | 2.2  |
| R91 | 職業紹介・労働者派遣業       | 17.7       | 148.9       | 133.2       | 15.7 | 18.5       | 159.1       | 139.9       | 19.2 | 16.7       | 134.6       | 123.8       | 10.8 |
| R92 | その他の事業サービス業       | 17.8       | 120.2       | 111.2       | 9.0  | 18.7       | 143.0       | 130.6       | 12.4 | 16.9       | 98.3        | 92.6        | 5.7  |
| RS  | R一括分              | 16.7       | 125.9       | 119.6       | 6.3  | 18.0       | 149.0       | 139.5       | 9.5  | 14.5       | 88.7        | 87.6        | 1.1  |

(注)第1表の(注)参照。

第3-1表(1) 産業及び性別常用労働者の月末及び増加減少推計労働者数(5人以上)  
並びにパートタイム労働者数及びパートタイム労働者比率(計)

平成25年1月分

| 産 業                 | 前調査期間<br>末 常 用<br>労働者数 | 増 加<br>常 用<br>労働者数 | 減 少<br>常 用<br>労働者数 | 本調査期間<br>末 常 用<br>労働者数 | パートタイム           |                 |
|---------------------|------------------------|--------------------|--------------------|------------------------|------------------|-----------------|
|                     |                        |                    |                    |                        | うちパートタイム<br>労働者数 | パートタイム<br>労働者比率 |
| TL 調査産業計            | 705,809                | 9,149              | 11,822             | 703,136                | 187,084          | 26.6            |
| C 鉱業、採石業、砂利採取業      | x                      | x                  | x                  | x                      | x                | x               |
| D 建設業               | 34,573                 | 765                | 662                | 34,676                 | 1,206            | 3.5             |
| E 製造業               | 196,040                | 1,757              | 3,130              | 194,667                | 26,700           | 13.7            |
| F 電気・ガス・熱供給・水道業     | 4,819                  | 0                  | 0                  | 4,819                  | 114              | 2.4             |
| G 情報通信業             | 9,448                  | 350                | 324                | 9,474                  | 794              | 8.4             |
| H 業                 | 47,152                 | 121                | 529                | 46,744                 | 8,957            | 19.2            |
| I 業                 | 120,050                | 661                | 1,894              | 118,817                | 53,051           | 44.6            |
| J 業                 | 20,387                 | 73                 | 139                | 20,321                 | 2,597            | 12.8            |
| K 不動産業・物品賃貸業        | x                      | x                  | x                  | x                      | x                | x               |
| L 学術研究、専門・技術サービス業   | 12,190                 | 6                  | 3                  | 12,193                 | 999              | 8.2             |
| M 宿泊業、飲食サービス業       | 44,471                 | 1,613              | 1,299              | 44,785                 | 33,776           | 75.4            |
| N 生活関連サービス、娯楽業      | 21,785                 | 309                | 260                | 21,834                 | 9,657            | 44.2            |
| O 教育、学習支援業          | 39,015                 | 45                 | 361                | 38,699                 | 9,173            | 23.7            |
| P 医療、福祉             | 90,642                 | 1,124              | 987                | 90,779                 | 22,566           | 24.9            |
| Q 複合サービス事業          | 6,011                  | 8                  | 51                 | 5,968                  | 1,093            | 18.3            |
| R サービス業(他に分類されないもの) | 53,948                 | 2,304              | 1,950              | 54,302                 | 14,781           | 27.2            |
| E09 食料品・たばこ         | 25,567                 | 450                | 341                | 25,676                 | 9,271            | 36.1            |
| E11 繊維工業            | 4,656                  | 36                 | 108                | 4,584                  | 913              | 19.9            |
| E12 木材・木製品          | 2,351                  | 23                 | 16                 | 2,358                  | 529              | 22.4            |
| E13 家具・装備品          | 4,134                  | 18                 | 199                | 3,953                  | 264              | 6.7             |
| E14 パルプ・紙           | 1,980                  | 7                  | 16                 | 1,971                  | 321              | 16.3            |
| E15 印刷・関連産業         | 3,549                  | 3                  | 21                 | 3,531                  | 592              | 16.8            |
| E16 化学、石油・石炭        | 6,429                  | 29                 | 41                 | 6,417                  | 547              | 8.5             |
| E18 プラスチック製品        | 14,275                 | 397                | 486                | 14,186                 | 2,193            | 15.5            |
| E19 ゴム製品            | 1,276                  | 4                  | 17                 | 1,263                  | 36               | 2.9             |
| E21 窯業・土石製品         | 3,220                  | 50                 | 30                 | 3,240                  | 137              | 4.2             |
| E22 鉄鋼業             | 3,202                  | 14                 | 11                 | 3,205                  | 354              | 11.0            |
| E23 非鉄金属製造業         | 2,055                  | 0                  | 24                 | 2,031                  | 320              | 15.8            |
| E24 金属製品製造業         | 14,827                 | 172                | 106                | 14,893                 | 1,995            | 13.4            |
| E25 はん用機械器具         | 8,234                  | 21                 | 70                 | 8,185                  | 809              | 9.9             |
| E26 生産用機械器具         | 11,544                 | 6                  | 308                | 11,242                 | 376              | 3.3             |
| E27 業務用機械器具         | 8,153                  | 181                | 5                  | 8,329                  | 1,033            | 12.4            |
| E28 電子・デバイス         | 12,097                 | 156                | 396                | 11,857                 | 590              | 5.0             |
| E29 電気機械器具          | 21,448                 | 87                 | 605                | 20,930                 | 1,397            | 6.7             |
| E30 情報通信機械器具        | 4,435                  | 50                 | 81                 | 4,404                  | 563              | 12.8            |
| E31 輸送用機械器具         | 39,228                 | 53                 | 199                | 39,082                 | 3,976            | 10.2            |
| E32 その他の製造業         | 3,380                  | 0                  | 50                 | 3,330                  | 484              | 14.5            |
| I-1 卸売業             | 33,247                 | 46                 | 242                | 33,051                 | 2,605            | 7.9             |
| I-2 小売業             | 86,803                 | 615                | 1,652              | 85,766                 | 50,446           | 58.8            |
| M75 宿泊業             | 8,842                  | 441                | 230                | 9,053                  | 4,661            | 51.5            |
| MS M一括分             | 35,629                 | 1,172              | 1,069              | 35,732                 | 29,115           | 81.5            |
| N80 娯楽業             | 11,781                 | 144                | 455                | 11,470                 | 8,023            | 69.9            |
| P83 医療業             | 44,324                 | 590                | 364                | 44,550                 | 8,724            | 19.6            |
| PS P一括分             | 46,318                 | 534                | 623                | 46,229                 | 13,842           | 29.9            |
| R91 職業紹介・労働者派遣業     | 19,553                 | 1,388              | 972                | 19,969                 | 3,395            | 17.0            |
| R92 その他の事業サービス業     | 21,716                 | 910                | 911                | 21,715                 | 9,050            | 41.7            |
| RS R一括分             | 12,679                 | 6                  | 67                 | 12,618                 | 2,336            | 18.5            |

(注)第1表の(注)参照。

第3-1表(2) 産業及び性別常用労働者の月末及び増加減少推計労働者数(5人以上)  
並びにパートタイム労働者数及びパートタイム労働者比率(男)

平成25年1月分

| 産 業                 | 前調査期間<br>末 常 用<br>労働者数 | 増 加<br>常 用<br>労働者数 | 減 少<br>常 用<br>労働者数 | 本調査期間<br>末 常 用<br>労働者数 | パートタイム           |                 |
|---------------------|------------------------|--------------------|--------------------|------------------------|------------------|-----------------|
|                     |                        |                    |                    |                        | うちパートタイム<br>労働者数 | パートタイム<br>労働者比率 |
| TL 調査産業計            | 407,620                | 4,688              | 6,201              | 406,107                | 45,032           | 11.1            |
| C 鉱業、採石業、砂利採取業      | x                      | x                  | x                  | x                      | x                | x               |
| D 建設業               | 28,314                 | 618                | 657                | 28,275                 | 383              | 1.4             |
| E 製造業               | 141,706                | 1,283              | 1,849              | 141,140                | 6,069            | 4.3             |
| F 電気・ガス・熱供給・水道業     | 4,035                  | 0                  | 0                  | 4,035                  | 61               | 1.5             |
| G 情報通信業             | 5,743                  | 186                | 78                 | 5,851                  | 20               | 0.3             |
| H 業                 | 37,323                 | 77                 | 412                | 36,988                 | 3,442            | 9.3             |
| I 業                 | 59,126                 | 354                | 730                | 58,750                 | 10,375           | 17.7            |
| J 業                 | 10,672                 | 15                 | 12                 | 10,675                 | 115              | 1.1             |
| K 不動産業・物品賃貸業        | x                      | x                  | x                  | x                      | x                | x               |
| L 学術研究、専門・技術サービス業   | 8,978                  | 3                  | 3                  | 8,978                  | 242              | 2.7             |
| M 宿泊業、飲食サービス業       | 16,172                 | 317                | 548                | 15,941                 | 9,284            | 58.2            |
| N 生活関連サービス、娯楽業      | 9,387                  | 34                 | 88                 | 9,333                  | 2,500            | 26.8            |
| O 教育、学習支援業          | 19,699                 | 10                 | 184                | 19,525                 | 2,556            | 13.1            |
| P 医療、福祉             | 25,175                 | 275                | 422                | 25,028                 | 4,271            | 17.1            |
| Q 複合サービス事業          | 3,707                  | 8                  | 0                  | 3,715                  | 353              | 9.5             |
| R サービス業(他に分類されないもの) | 33,789                 | 1,495              | 1,205              | 34,079                 | 4,531            | 13.3            |
| E09 食料品・たばこ         | 13,206                 | 356                | 175                | 13,387                 | 1,900            | 14.2            |
| E11 繊維工業            | 2,466                  | 24                 | 5                  | 2,485                  | 90               | 3.6             |
| E12 木材・木製品          | 1,470                  | 18                 | 13                 | 1,475                  | 8                | 0.5             |
| E13 家具・装備品          | 3,506                  | 6                  | 18                 | 3,494                  | 59               | 1.7             |
| E14 パルプ・紙           | 1,491                  | 7                  | 9                  | 1,489                  | 61               | 4.1             |
| E15 印刷・関連産業         | 2,256                  | 3                  | 3                  | 2,256                  | 140              | 6.2             |
| E16 化学、石油・石炭        | 4,482                  | 0                  | 38                 | 4,444                  | 43               | 1.0             |
| E18 プラスチック製品        | 8,669                  | 266                | 63                 | 8,872                  | 235              | 2.6             |
| E19 ゴム製品            | 995                    | 0                  | 13                 | 982                    | 9                | 0.9             |
| E21 窯業・土石製品         | 2,822                  | 50                 | 30                 | 2,842                  | 120              | 4.2             |
| E22 鉄鋼業             | 2,231                  | 4                  | 1                  | 2,234                  | 57               | 2.6             |
| E23 非鉄金属製造業         | 1,480                  | 0                  | 12                 | 1,468                  | 46               | 3.1             |
| E24 金属製品製造業         | 11,422                 | 172                | 93                 | 11,501                 | 863              | 7.5             |
| E25 はん用機械器具         | 6,659                  | 19                 | 34                 | 6,644                  | 286              | 4.3             |
| E26 生産用機械器具         | 10,037                 | 6                  | 295                | 9,748                  | 132              | 1.4             |
| E27 業務用機械器具         | 6,372                  | 101                | 3                  | 6,470                  | 362              | 5.6             |
| E28 電子・デバイス         | 9,039                  | 102                | 338                | 8,803                  | 66               | 0.7             |
| E29 電気機械器具          | 16,556                 | 71                 | 406                | 16,221                 | 323              | 2.0             |
| E30 情報通信機械器具        | 2,979                  | 43                 | 72                 | 2,950                  | 148              | 5.0             |
| E31 輸送用機械器具         | 31,541                 | 35                 | 186                | 31,390                 | 1,063            | 3.4             |
| E32 その他の製造業         | 2,027                  | 0                  | 42                 | 1,985                  | 58               | 2.9             |
| I-1 卸売業             | 24,250                 | 46                 | 199                | 24,097                 | 481              | 2.0             |
| I-2 小売業             | 34,876                 | 308                | 531                | 34,653                 | 9,894            | 28.6            |
| M75 宿泊業             | 3,579                  | 189                | 33                 | 3,735                  | 1,207            | 32.3            |
| MS M一括分             | 12,593                 | 128                | 515                | 12,206                 | 8,077            | 66.2            |
| N80 娯楽業             | 6,871                  | 48                 | 407                | 6,512                  | 3,257            | 50.0            |
| P83 医療業             | 13,924                 | 115                | 176                | 13,863                 | 3,154            | 22.8            |
| PS P一括分             | 11,251                 | 160                | 246                | 11,165                 | 1,117            | 10.0            |
| R91 職業紹介・労働者派遣業     | 11,004                 | 974                | 496                | 11,482                 | 970              | 8.4             |
| R92 その他の事業サービス業     | 13,173                 | 521                | 642                | 13,052                 | 2,454            | 18.8            |
| RS R一括分             | 9,612                  | 0                  | 67                 | 9,545                  | 1,107            | 11.6            |

(注)第1表の(注)参照。

第3-1表(3) 産業及び性別常用労働者の月末及び増加減少推計労働者数(5人以上)並びにパートタイム労働者数及びパートタイム労働者比率(女)

平成25年1月分

| 産 業                 | 前調査期間<br>末 常 用<br>労働者数 | 増 加<br>常 用<br>労働者数 | 減 少<br>常 用<br>労働者数 | 本調査期間<br>末 常 用<br>労働者数 | パートタイム労働者        |                 |
|---------------------|------------------------|--------------------|--------------------|------------------------|------------------|-----------------|
|                     |                        |                    |                    |                        | うちパートタイム<br>労働者数 | パートタイム<br>労働者比率 |
| TL 調査産業計            | 298,189                | 4,461              | 5,621              | 297,029                | 142,052          | 47.8            |
| C 鉱業、採石業、砂利採取業      | x                      | x                  | x                  | x                      | x                | x               |
| D 建設業               | 6,259                  | 147                | 5                  | 6,401                  | 823              | 12.9            |
| E 製造業               | 54,334                 | 474                | 1,281              | 53,527                 | 20,631           | 38.5            |
| F 電気・ガス・熱供給・水道業     | 784                    | 0                  | 0                  | 784                    | 53               | 6.8             |
| G 情報通信業             | 3,705                  | 164                | 246                | 3,623                  | 774              | 21.4            |
| H 業                 | 9,829                  | 44                 | 117                | 9,756                  | 5,515            | 56.5            |
| I 業                 | 60,924                 | 307                | 1,164              | 60,067                 | 42,676           | 71.0            |
| J 業                 | 9,715                  | 58                 | 127                | 9,646                  | 2,482            | 25.7            |
| K 不動産業・物品賃貸業        | x                      | x                  | x                  | x                      | x                | x               |
| L 学術研究、専門・技術サービス業   | 3,212                  | 3                  | 0                  | 3,215                  | 757              | 23.5            |
| M 宿泊業、飲食サービス業       | 28,299                 | 1,296              | 751                | 28,844                 | 24,492           | 84.9            |
| N 生活関連サービス、娯楽業      | 12,398                 | 275                | 172                | 12,501                 | 7,157            | 57.3            |
| O 教育、学習支援業          | 19,316                 | 35                 | 177                | 19,174                 | 6,617            | 34.5            |
| P 医療、福祉             | 65,467                 | 849                | 565                | 65,751                 | 18,295           | 27.8            |
| Q 複合サービス事業          | 2,304                  | 0                  | 51                 | 2,253                  | 740              | 32.8            |
| R サービス業(他に分類されないもの) | 20,159                 | 809                | 745                | 20,223                 | 10,250           | 50.7            |
| E09 食料品・たばこ         | 12,361                 | 94                 | 166                | 12,289                 | 7,371            | 60.0            |
| E11 繊維工業            | 2,190                  | 12                 | 103                | 2,099                  | 823              | 39.2            |
| E12 木材・木製品          | 881                    | 5                  | 3                  | 883                    | 521              | 59.0            |
| E13 家具・装備品          | 628                    | 12                 | 181                | 459                    | 205              | 44.7            |
| E14 パルプ・紙           | 489                    | 0                  | 7                  | 482                    | 260              | 53.9            |
| E15 印刷・同関連業         | 1,293                  | 0                  | 18                 | 1,275                  | 452              | 35.5            |
| E16 化学、石油・石炭        | 1,947                  | 29                 | 3                  | 1,973                  | 504              | 25.5            |
| E18 プラスチック製品        | 5,606                  | 131                | 423                | 5,314                  | 1,958            | 36.8            |
| E19 ゴム製品            | 281                    | 4                  | 4                  | 281                    | 27               | 9.6             |
| E21 窯業・土石製品         | 398                    | 0                  | 0                  | 398                    | 17               | 4.3             |
| E22 鉄鋼業             | 971                    | 10                 | 10                 | 971                    | 297              | 30.6            |
| E23 非鉄金属製造業         | 575                    | 0                  | 12                 | 563                    | 274              | 48.7            |
| E24 金属製品製造業         | 3,405                  | 0                  | 13                 | 3,392                  | 1,132            | 33.4            |
| E25 はん用機械器具         | 1,575                  | 2                  | 36                 | 1,541                  | 523              | 33.9            |
| E26 生産用機械器具         | 1,507                  | 0                  | 13                 | 1,494                  | 244              | 16.3            |
| E27 業務用機械器具         | 1,781                  | 80                 | 2                  | 1,859                  | 671              | 36.1            |
| E28 電子・デバイス         | 3,058                  | 54                 | 58                 | 3,054                  | 524              | 17.2            |
| E29 電気機械器具          | 4,892                  | 16                 | 199                | 4,709                  | 1,074            | 22.8            |
| E30 情報通信機械器具        | 1,456                  | 7                  | 9                  | 1,454                  | 415              | 28.5            |
| E31 輸送用機械器具         | 7,687                  | 18                 | 13                 | 7,692                  | 2,913            | 37.9            |
| E32 その他の製造業         | 1,353                  | 0                  | 8                  | 1,345                  | 426              | 31.7            |
| I-1 卸売業             | 8,997                  | 0                  | 43                 | 8,954                  | 2,124            | 23.7            |
| I-2 小売業             | 51,927                 | 307                | 1,121              | 51,113                 | 40,552           | 79.3            |
| M75 宿泊業             | 5,263                  | 252                | 197                | 5,318                  | 3,454            | 64.9            |
| MS M 一括分            | 23,036                 | 1,044              | 554                | 23,526                 | 21,038           | 89.4            |
| N80 娯楽業             | 4,910                  | 96                 | 48                 | 4,958                  | 4,766            | 96.1            |
| P83 医療業             | 30,400                 | 475                | 188                | 30,687                 | 5,570            | 18.2            |
| PS P 一括分            | 35,067                 | 374                | 377                | 35,064                 | 12,725           | 36.3            |
| R91 職業紹介・労働者派遣業     | 8,549                  | 414                | 476                | 8,487                  | 2,425            | 28.6            |
| R92 その他の事業サービス業     | 8,543                  | 389                | 269                | 8,663                  | 6,596            | 76.1            |
| RS R 一括分            | 3,067                  | 6                  | 0                  | 3,073                  | 1,229            | 40.0            |

(注)第1表の(注)参照。

第3-2表(1) 産業及び性別常用労働者の月末及び増加減少推計労働者数(30人以上)並びにパートタイム労働者数及びパートタイム労働者比率(計)

平成25年1月分

| 産 業                 | 前調査期間<br>末 常 用<br>労働者数 | 増 加<br>常 用<br>労働者数 | 減 少<br>常 用<br>労働者数 | 本調査期間<br>末 常 用<br>労働者数 | パートタイム労働者        |                 |
|---------------------|------------------------|--------------------|--------------------|------------------------|------------------|-----------------|
|                     |                        |                    |                    |                        | うちパートタイム<br>労働者数 | パートタイム<br>労働者比率 |
| TL 調査産業計            | 428,674                | 5,492              | 6,478              | 427,688                | 98,676           | 23.1            |
| C 鉱業、採石業、砂利採取業      | x                      | x                  | x                  | x                      | x                | x               |
| D 建設業               | 11,330                 | 507                | 227                | 11,610                 | 77               | 0.7             |
| E 製造業               | 147,300                | 995                | 2,301              | 145,994                | 15,749           | 10.8            |
| F 電気・ガス・熱供給・水道業     | 3,006                  | 0                  | 0                  | 3,006                  | 0                | 0.0             |
| G 情報通信業             | 6,766                  | 68                 | 183                | 6,651                  | 511              | 7.7             |
| H 業                 | 33,233                 | 121                | 334                | 33,020                 | 8,018            | 24.3            |
| I 業                 | 56,623                 | 532                | 481                | 56,674                 | 28,902           | 51.0            |
| J 業                 | 10,037                 | 73                 | 56                 | 10,054                 | 1,118            | 11.1            |
| K 不動産業・物品賃貸業        | x                      | x                  | x                  | x                      | x                | x               |
| L 学術研究、専門・技術サービス業   | 5,892                  | 6                  | 3                  | 5,895                  | 645              | 10.9            |
| M 宿泊業、飲食サービス業       | 15,604                 | 318                | 240                | 15,682                 | 9,403            | 60.0            |
| N 生活関連サービス、娯楽業      | 10,268                 | 103                | 172                | 10,199                 | 4,602            | 45.1            |
| O 教育、学習支援業          | 26,178                 | 45                 | 109                | 26,114                 | 5,997            | 23.0            |
| P 医療、福祉             | 59,864                 | 612                | 728                | 59,748                 | 9,881            | 16.5            |
| Q 複合サービス事業          | 2,768                  | 8                  | 0                  | 2,776                  | 177              | 6.4             |
| R サービス業(他に分類されないもの) | 38,314                 | 2,091              | 1,627              | 38,778                 | 13,058           | 33.7            |
| E09 食料品・たばこ         | 20,037                 | 214                | 341                | 19,910                 | 6,445            | 32.4            |
| E11 繊維工業            | 1,425                  | 36                 | 20                 | 1,441                  | 142              | 9.9             |
| E12 木材・木製品          | 1,062                  | 23                 | 16                 | 1,069                  | 13               | 1.2             |
| E13 家具・装備品          | 2,040                  | 18                 | 18                 | 2,040                  | 83               | 4.1             |
| E14 パルプ・紙           | 1,081                  | 7                  | 16                 | 1,072                  | 64               | 6.0             |
| E15 印刷・同関連業         | 2,120                  | 3                  | 21                 | 2,102                  | 394              | 18.7            |
| E16 化学、石油・石炭        | 5,604                  | 29                 | 41                 | 5,592                  | 490              | 8.8             |
| E18 プラスチック製品        | 9,677                  | 165                | 127                | 9,715                  | 1,305            | 13.4            |
| E19 ゴム製品            | 1,276                  | 4                  | 17                 | 1,263                  | 36               | 2.9             |
| E21 窯業・土石製品         | 1,650                  | 0                  | 10                 | 1,640                  | 38               | 2.3             |
| E22 鉄鋼業             | 1,573                  | 14                 | 11                 | 1,576                  | 97               | 6.2             |
| E23 非鉄金属製造業         | 2,055                  | 0                  | 24                 | 2,031                  | 320              | 15.8            |
| E24 金属製品製造業         | 7,746                  | 88                 | 22                 | 7,812                  | 611              | 7.8             |
| E25 はん用機械器具         | 6,257                  | 21                 | 36                 | 6,242                  | 433              | 6.9             |
| E26 生産用機械器具         | 7,214                  | 6                  | 308                | 6,912                  | 376              | 5.4             |
| E27 業務用機械器具         | 5,370                  | 21                 | 5                  | 5,386                  | 418              | 7.8             |
| E28 電子・デバイス         | 10,748                 | 156                | 396                | 10,508                 | 356              | 3.4             |
| E29 電気機械器具          | 19,398                 | 87                 | 579                | 18,906                 | 835              | 4.4             |
| E30 情報通信機械器具        | 3,787                  | 50                 | 81                 | 3,756                  | 293              | 7.8             |
| E31 輸送用機械器具         | 35,343                 | 53                 | 199                | 35,197                 | 2,753            | 7.8             |
| E32 その他の製造業         | 1,837                  | 0                  | 13                 | 1,824                  | 247              | 13.5            |
| I-1 卸売業             | 15,775                 | 46                 | 63                 | 15,758                 | 2,091            | 13.3            |
| I-2 小売業             | 40,848                 | 486                | 418                | 40,916                 | 26,811           | 65.5            |
| M75 宿泊業             | 4,494                  | 134                | 133                | 4,495                  | 985              | 21.9            |
| MS M 一括分            | 11,110                 | 184                | 107                | 11,187                 | 8,418            | 75.2            |
| N80 娯楽業             | 5,272                  | 144                | 48                 | 5,368                  | 4,362            | 81.3            |
| P83 医療業             | 34,092                 | 353                | 304                | 34,141                 | 5,874            | 17.2            |
| PS P 一括分            | 25,772                 | 259                | 424                | 25,607                 | 4,007            | 15.6            |
| R91 職業紹介・労働者派遣業     | 18,615                 | 1,347              | 972                | 18,990                 | 3,082            | 16.2            |
| R92 その他の事業サービス業     | 15,634                 | 738                | 655                | 15,717                 | 8,765            | 55.8            |
| RS R 一括分            | 4,065                  | 6                  | 0                  | 4,071                  | 1,211            | 29.7            |

(注)第1表の(注)参照。

第3-2表(2) 産業及び性別常用労働者の月末及び増加減少推計労働者数(30人以上)並びにパートタイム労働者数及びパートタイム労働者比率(男)

平成25年1月分

| 産 業                 | 前調査期間<br>末 常 用<br>労働者数 | 増 加<br>常 用<br>労働者数 | 減 少<br>常 用<br>労働者数 | 本調査期間         |                  |                 |
|---------------------|------------------------|--------------------|--------------------|---------------|------------------|-----------------|
|                     |                        |                    |                    | 末 常 用<br>労働者数 | うちパートタイム<br>労働者数 | パートタイム<br>労働者比率 |
| TL 調査産業計            | 257,612                | 3,249              | 3,702              | 257,159       | 24,896           | 9.7             |
| C 鉱業、採石業、砂利採取業      | x                      | x                  | x                  | x             | x                | x               |
| D 建設業               | 9,692                  | 431                | 222                | 9,901         | 36               | 0.4             |
| E 製造業               | 110,439                | 717                | 1,708              | 109,448       | 4,032            | 3.7             |
| F 電気・ガス・熱供給・水道業     | 2,503                  | 0                  | 0                  | 2,503         | 0                | 0.0             |
| G 情報通信業             | 4,358                  | 45                 | 78                 | 4,325         | 20               | 0.5             |
| H 業                 | 25,707                 | 77                 | 217                | 25,567        | 3,290            | 12.9            |
| I 業                 | 25,598                 | 225                | 197                | 25,626        | 4,708            | 18.4            |
| J 業                 | 5,205                  | 15                 | 12                 | 5,208         | 41               | 0.8             |
| K 不動産業・物品賃貸業        | x                      | x                  | x                  | x             | x                | x               |
| L 学術研究、専門・技術サービス業   | 4,253                  | 3                  | 3                  | 4,253         | 215              | 5.1             |
| M 宿泊業、飲食サービス業       | 6,348                  | 144                | 51                 | 6,441         | 2,529            | 39.3            |
| N 生活関連サービス、娯楽業      | 4,602                  | 34                 | 0                  | 4,636         | 1,408            | 30.4            |
| O 教育、学習支援業          | 14,390                 | 10                 | 32                 | 14,368        | 1,582            | 11.0            |
| P 医療、福祉             | 20,855                 | 204                | 287                | 20,772        | 3,076            | 14.8            |
| Q 複合サービス事業          | 1,847                  | 8                  | 0                  | 1,855         | 37               | 2.0             |
| R サービス業(他に分類されないもの) | 20,888                 | 1,323              | 882                | 21,329        | 3,741            | 17.5            |
| E09 食料品・たばこ         | 10,471                 | 120                | 175                | 10,416        | 1,445            | 13.9            |
| E11 繊維工業            | 730                    | 24                 | 5                  | 749           | 27               | 3.6             |
| E12 木材・木製品          | 954                    | 18                 | 13                 | 959           | 8                | 0.8             |
| E13 家具・装備品          | 1,775                  | 6                  | 18                 | 1,763         | 59               | 3.3             |
| E14 パルプ・紙           | 854                    | 7                  | 9                  | 852           | 5                | 0.6             |
| E15 印刷・同関連業         | 1,271                  | 3                  | 3                  | 1,271         | 87               | 6.8             |
| E16 化学、石油・石炭        | 3,872                  | 0                  | 38                 | 3,834         | 23               | 0.6             |
| E18 プラスチック製品        | 6,597                  | 150                | 63                 | 6,684         | 108              | 1.6             |
| E19 ゴム製品            | 995                    | 0                  | 13                 | 982           | 9                | 0.9             |
| E21 窯業・土石製品         | 1,404                  | 0                  | 10                 | 1,394         | 21               | 1.5             |
| E22 鉄鋼業             | 1,202                  | 4                  | 1                  | 1,205         | 57               | 4.7             |
| E23 非鉄金属製造業         | 1,480                  | 0                  | 12                 | 1,468         | 46               | 3.1             |
| E24 金属製品製造業         | 6,357                  | 88                 | 9                  | 6,436         | 342              | 5.3             |
| E25 はん用機械器具         | 5,218                  | 19                 | 34                 | 5,203         | 183              | 3.5             |
| E26 生産用機械器具         | 6,132                  | 6                  | 295                | 5,843         | 132              | 2.3             |
| E27 業務用機械器具         | 4,258                  | 21                 | 3                  | 4,276         | 255              | 6.0             |
| E28 電子・デバイス         | 8,255                  | 102                | 338                | 8,019         | 66               | 0.8             |
| E29 電気機械器具          | 15,424                 | 71                 | 406                | 15,089        | 211              | 1.4             |
| E30 情報通信機械器具        | 2,655                  | 43                 | 72                 | 2,626         | 40               | 1.5             |
| E31 輸送用機械器具         | 29,440                 | 35                 | 186                | 29,289        | 887              | 3.0             |
| E32 その他の製造業         | 1,095                  | 0                  | 5                  | 1,090         | 21               | 1.9             |
| I-1 卸売業             | 11,020                 | 46                 | 54                 | 11,012        | 481              | 4.4             |
| I-2 小売業             | 14,578                 | 179                | 143                | 14,614        | 4,227            | 28.9            |
| M75 宿泊業             | 2,305                  | 84                 | 33                 | 2,356         | 267              | 11.3            |
| MS M一括分             | 4,043                  | 60                 | 18                 | 4,085         | 2,262            | 55.4            |
| N80 娯楽業             | 2,396                  | 48                 | 0                  | 2,444         | 1,630            | 66.7            |
| P83 医療業             | 12,057                 | 115                | 176                | 11,996        | 2,580            | 21.5            |
| PS P一括分             | 8,798                  | 89                 | 111                | 8,776         | 496              | 5.7             |
| R91 職業紹介・労働者派遣業     | 10,698                 | 974                | 496                | 11,176        | 901              | 8.1             |
| R92 その他の事業サービス業     | 7,684                  | 349                | 386                | 7,647         | 2,454            | 32.1            |
| RS R一括分             | 2,506                  | 0                  | 0                  | 2,506         | 386              | 15.4            |

(注)第1表の(注)参照。

第3-2表(3) 産業及び性別常用労働者の月末及び増加減少推計労働者数(30人以上)並びにパートタイム労働者数及びパートタイム労働者比率(女)

平成25年1月分

| 産 業                 | 前調査期間<br>末 常 用<br>労働者数 | 増 加<br>常 用<br>労働者数 | 減 少<br>常 用<br>労働者数 | 本調査期間         |                  |                 |
|---------------------|------------------------|--------------------|--------------------|---------------|------------------|-----------------|
|                     |                        |                    |                    | 末 常 用<br>労働者数 | うちパートタイム<br>労働者数 | パートタイム<br>労働者比率 |
| TL 調査産業計            | 171,062                | 2,243              | 2,776              | 170,529       | 73,780           | 43.3            |
| C 鉱業、採石業、砂利採取業      | x                      | x                  | x                  | x             | x                | x               |
| D 建設業               | 1,638                  | 76                 | 5                  | 1,709         | 41               | 2.4             |
| E 製造業               | 36,861                 | 278                | 593                | 36,546        | 11,717           | 32.1            |
| F 電気・ガス・熱供給・水道業     | 503                    | 0                  | 0                  | 503           | 0                | 0.0             |
| G 情報通信業             | 2,408                  | 23                 | 105                | 2,326         | 491              | 21.1            |
| H 業                 | 7,526                  | 44                 | 117                | 7,453         | 4,728            | 63.4            |
| I 業                 | 31,025                 | 307                | 284                | 31,048        | 24,194           | 77.9            |
| J 業                 | 4,832                  | 58                 | 44                 | 4,846         | 1,077            | 22.2            |
| K 不動産業・物品賃貸業        | x                      | x                  | x                  | x             | x                | x               |
| L 学術研究、専門・技術サービス業   | 1,639                  | 3                  | 0                  | 1,642         | 430              | 26.2            |
| M 宿泊業、飲食サービス業       | 9,256                  | 174                | 189                | 9,241         | 6,874            | 74.4            |
| N 生活関連サービス、娯楽業      | 5,666                  | 69                 | 172                | 5,563         | 3,194            | 57.4            |
| O 教育、学習支援業          | 11,788                 | 35                 | 77                 | 11,746        | 4,415            | 37.6            |
| P 医療、福祉             | 39,009                 | 408                | 441                | 38,976        | 6,805            | 17.5            |
| Q 複合サービス事業          | 921                    | 0                  | 0                  | 921           | 140              | 15.2            |
| R サービス業(他に分類されないもの) | 17,426                 | 768                | 745                | 17,449        | 9,317            | 53.4            |
| E09 食料品・たばこ         | 9,566                  | 94                 | 166                | 9,494         | 5,000            | 52.7            |
| E11 繊維工業            | 695                    | 12                 | 15                 | 692           | 115              | 16.6            |
| E12 木材・木製品          | 108                    | 5                  | 3                  | 110           | 5                | 4.5             |
| E13 家具・装備品          | 265                    | 12                 | 0                  | 277           | 24               | 8.7             |
| E14 パルプ・紙           | 227                    | 0                  | 7                  | 220           | 59               | 26.8            |
| E15 印刷・同関連業         | 849                    | 0                  | 18                 | 831           | 307              | 36.9            |
| E16 化学、石油・石炭        | 1,732                  | 29                 | 3                  | 1,758         | 467              | 26.6            |
| E18 プラスチック製品        | 3,080                  | 15                 | 64                 | 3,031         | 1,197            | 39.5            |
| E19 ゴム製品            | 281                    | 4                  | 4                  | 281           | 27               | 9.6             |
| E21 窯業・土石製品         | 246                    | 0                  | 0                  | 246           | 17               | 6.9             |
| E22 鉄鋼業             | 371                    | 10                 | 10                 | 371           | 40               | 10.8            |
| E23 非鉄金属製造業         | 575                    | 0                  | 12                 | 563           | 274              | 48.7            |
| E24 金属製品製造業         | 1,389                  | 0                  | 13                 | 1,376         | 269              | 19.5            |
| E25 はん用機械器具         | 1,039                  | 2                  | 2                  | 1,039         | 250              | 24.1            |
| E26 生産用機械器具         | 1,082                  | 0                  | 13                 | 1,069         | 244              | 22.8            |
| E27 業務用機械器具         | 1,112                  | 0                  | 2                  | 1,110         | 163              | 14.7            |
| E28 電子・デバイス         | 2,493                  | 54                 | 58                 | 2,489         | 290              | 11.7            |
| E29 電気機械器具          | 3,974                  | 16                 | 173                | 3,817         | 624              | 16.3            |
| E30 情報通信機械器具        | 1,132                  | 7                  | 9                  | 1,130         | 253              | 22.4            |
| E31 輸送用機械器具         | 5,903                  | 18                 | 13                 | 5,908         | 1,866            | 31.6            |
| E32 その他の製造業         | 742                    | 0                  | 8                  | 734           | 226              | 30.8            |
| I-1 卸売業             | 4,755                  | 0                  | 9                  | 4,746         | 1,610            | 33.9            |
| I-2 小売業             | 26,270                 | 307                | 275                | 26,302        | 22,584           | 85.9            |
| M75 宿泊業             | 2,189                  | 50                 | 100                | 2,139         | 718              | 33.6            |
| MS M一括分             | 7,067                  | 124                | 89                 | 7,102         | 6,156            | 86.7            |
| N80 娯楽業             | 2,876                  | 96                 | 48                 | 2,924         | 2,732            | 93.4            |
| P83 医療業             | 22,035                 | 238                | 128                | 22,145        | 3,294            | 14.9            |
| PS P一括分             | 16,974                 | 170                | 313                | 16,831        | 3,511            | 20.9            |
| R91 職業紹介・労働者派遣業     | 7,917                  | 373                | 476                | 7,814         | 2,181            | 27.9            |
| R92 その他の事業サービス業     | 7,950                  | 389                | 269                | 8,070         | 6,311            | 78.2            |
| RS R一括分             | 1,559                  | 6                  | 0                  | 1,565         | 825              | 52.7            |

(注)第1表の(注)参照。

第4-1表(1) 産業、就業形態別全常用労働者の1人平均月間現金給与額(5人以上)

平成25年1月分

| 産 業       | 一 般 労 働 者 |         |         |        |                | パ ー ト タ イ ム 労 働 者 |         |         |        |                |
|-----------|-----------|---------|---------|--------|----------------|-------------------|---------|---------|--------|----------------|
|           | 現金給与総額    | きまって    | 所定内給与   | 超過労働給与 | 特別に支払<br>われた給与 | 現金給与総額            | きまって    | 所定内給与   | 超過労働給与 | 特別に支払<br>われた給与 |
|           |           | 支給する給与  |         |        |                |                   | 支給する給与  |         |        |                |
| TL 調査産業計  | 311,441   | 303,344 | 277,278 | 26,066 | 8,097          | 93,445            | 92,795  | 89,450  | 3,345  | 650            |
| E 製造業     | 317,829   | 305,771 | 273,689 | 32,082 | 12,058         | 98,710            | 97,468  | 91,846  | 5,622  | 1,242          |
| L 卸売業・小売業 | 303,646   | 294,686 | 274,293 | 20,393 | 8,960          | 89,624            | 89,144  | 87,135  | 2,009  | 480            |
| P 医療・福祉   | 317,864   | 302,943 | 278,193 | 24,750 | 14,921         | 109,045           | 107,956 | 105,642 | 2,314  | 1,089          |

第4-1表(2) 産業、就業形態別全常用労働者の1人平均出勤日数及び実労働時間(5人以上)

平成25年1月分

| 産 業       | 一 般 労 働 者 |        |       |      | パ ー ト タ イ ム 労 働 者 |        |      |      |
|-----------|-----------|--------|-------|------|-------------------|--------|------|------|
|           | 出勤日数      | 総実労働時間 | 所定内   | 所定外  | 出勤日数              | 総実労働時間 | 所定内  | 所定外  |
|           |           |        | 労働時間  | 労働時間 |                   |        | 労働時間 | 労働時間 |
| TL 調査産業計  | 18.4      | 154.3  | 139.8 | 14.5 | 15.6              | 91.3   | 88.2 | 3.1  |
| E 製造業     | 17.4      | 152.4  | 135.8 | 16.6 | 16.6              | 102.6  | 97.9 | 4.7  |
| I 卸売業・小売業 | 19.2      | 162.4  | 146.7 | 15.7 | 16.9              | 96.6   | 94.3 | 2.3  |
| P 医療・福祉   | 19.1      | 149.1  | 141.6 | 7.5  | 13.7              | 78.4   | 76.8 | 1.6  |

第4-1表(3) 産業、就業形態別全常用労働者の前月末、増加、減少及び本月末推計労働者数(5人以上)

平成25年1月分

| 産 業       | 一 般 労 働 者 |        |        |         | パ ー ト タ イ ム 労 働 者 |            |            |            |
|-----------|-----------|--------|--------|---------|-------------------|------------|------------|------------|
|           | 前調査期間末    | 増 加    | 減 少    | 本調査期間末  | 前調査期間末            | 増 加        | 減 少        | 本調査期間末     |
|           | 一般労働者数    | 一般労働者数 | 一般労働者数 | 一般労働者数  | パートタイム労働者数        | パートタイム労働者数 | パートタイム労働者数 | パートタイム労働者数 |
| TL 調査産業計  | 518,137   | 4,943  | 7,071  | 516,052 | 187,672           | 4,206      | 4,751      | 187,084    |
| E 製造業     | 168,919   | 1,406  | 2,395  | 167,967 | 27,121            | 351        | 735        | 26,700     |
| I 卸売業・小売業 | 66,030    | 194    | 472    | 65,766  | 54,020            | 467        | 1,422      | 53,051     |
| P 医療・福祉   | 67,983    | 611    | 458    | 68,213  | 22,659            | 513        | 529        | 22,566     |

第4-2表(1) 産業、就業形態別全常用労働者の1人平均月間現金給与額(30人以上)

平成25年1月分

| 産 業 |         | 一 般 労 働 者 |         |         |        |        | パ ー ト タ イ ム 労 働 者 |         |         |        |       |
|-----|---------|-----------|---------|---------|--------|--------|-------------------|---------|---------|--------|-------|
|     |         | 現金給与総額    | きまって    | 所定内給与   | 超過労働給与 | 特別に支払  | 現金給与総額            | きまって    | 所定内給与   | 超過労働給与 | 特別に支払 |
|     |         |           | 支給する給与  |         |        | われた給与  |                   | 支給する給与  |         |        | われた給与 |
| TL  | 調査産業計   | 327,831   | 319,305 | 287,141 | 32,164 | 8,526  | 105,245           | 104,583 | 99,973  | 4,610  | 662   |
| E   | 製造業     | 330,634   | 315,655 | 279,908 | 35,747 | 14,979 | 109,062           | 107,103 | 98,963  | 8,140  | 1,959 |
| I   | 卸売業・小売業 | 340,216   | 336,523 | 317,337 | 19,186 | 3,693  | 100,938           | 100,682 | 98,340  | 2,342  | 256   |
| P   | 医療・福祉   | 337,780   | 325,160 | 295,256 | 29,904 | 12,620 | 129,989           | 128,054 | 125,439 | 2,615  | 1,935 |

第4-2表(2) 産業、就業形態別全常用労働者の1人平均出勤日数及び実労働時間(30人以上)

平成25年1月分

| 産 業 |         | 一 般 労 働 者 |        |       |      | パ ー ト タ イ ム 労 働 者 |        |       |      |
|-----|---------|-----------|--------|-------|------|-------------------|--------|-------|------|
|     |         | 出勤日数      | 総実労働時間 | 所定内   | 所定外  | 出勤日数              | 総実労働時間 | 所定内   | 所定外  |
|     |         |           |        | 労働時間  | 労働時間 |                   |        | 労働時間  | 労働時間 |
| TL  | 調査産業計   | 18.4      | 155.2  | 139.0 | 16.2 | 16.1              | 97.0   | 92.9  | 4.1  |
| E   | 製造業     | 17.4      | 153.2  | 135.7 | 17.5 | 16.8              | 110.7  | 103.9 | 6.8  |
| I   | 卸売業・小売業 | 19.4      | 163.4  | 152.1 | 11.3 | 18.6              | 105.7  | 103.0 | 2.7  |
| P   | 医療・福祉   | 19.5      | 150.5  | 142.9 | 7.6  | 11.7              | 70.9   | 68.8  | 2.1  |

第4-2表(3) 産業、就業形態別全常用労働者の前月末、増加、減少及び本月末推計労働者数(30人以上)

平成25年1月分

| 産 業 |         | 一 般 労 働 者 |        |        |         | パ ー ト タ イ ム 労 働 者 |            |            |            |
|-----|---------|-----------|--------|--------|---------|-------------------|------------|------------|------------|
|     |         | 前調査期間末    | 増 加    | 減 少    | 本調査期間末  | 前調査期間末            | 増 加        | 減 少        | 本調査期間末     |
|     |         | 一般労働者数    | 一般労働者数 | 一般労働者数 | 一般労働者数  | パートタイム労働者数        | パートタイム労働者数 | パートタイム労働者数 | パートタイム労働者数 |
| TL  | 調査産業計   | 330,225   | 3,070  | 4,375  | 329,012 | 98,449            | 2,422      | 2,103      | 98,676     |
| E   | 製造業     | 131,450   | 724    | 1,964  | 130,245 | 15,850            | 271        | 337        | 15,749     |
| I   | 卸売業・小売業 | 27,818    | 129    | 132    | 27,772  | 28,805            | 403        | 349        | 28,902     |
| P   | 医療・福祉   | 49,682    | 438    | 330    | 49,867  | 10,182            | 174        | 398        | 9,881      |

第5-1表 産業別賃金指数（5人以上）

平成25年1月分

（平成22年＝100）

| 年 月     | 名目賃金指数（現金給与総額） |          |         |       | 実質賃金指数（現金給与総額） |          |         |       | 名目賃金指数（定期給与） |          |         |       | 実質賃金指数（定期給与） |          |         |       |
|---------|----------------|----------|---------|-------|----------------|----------|---------|-------|--------------|----------|---------|-------|--------------|----------|---------|-------|
|         | 調 査<br>産業計     | 左のうち主な産業 |         |       | 調 査<br>産業計     | 左のうち主な産業 |         |       | 調 査<br>産業計   | 左のうち主な産業 |         |       | 調 査<br>産業計   | 左のうち主な産業 |         |       |
|         |                | 製造業      | 卸売業・小売業 | 医療・福祉 |                | 製造業      | 卸売業・小売業 | 医療・福祉 |              | 製造業      | 卸売業・小売業 | 医療・福祉 |              | 製造業      | 卸売業・小売業 | 医療・福祉 |
| 平成 20年  | 107.1          | 104.5    | 120.0   | 102.3 | 104.2          | 101.7    | 116.7   | 99.5  | 105.6        | 103.5    | 114.4   | 103.0 | 102.7        | 100.7    | 111.3   | 100.2 |
| 21      | 99.9           | 95.0     | 99.5    | 99.8  | 98.9           | 94.1     | 98.5    | 98.8  | 100.3        | 96.7     | 101.3   | 100.8 | 99.3         | 95.7     | 100.3   | 99.8  |
| 22      | 100.0          | 100.0    | 100.0   | 100.0 | 100.0          | 100.0    | 100.0   | 100.0 | 100.0        | 100.0    | 100.0   | 100.0 | 100.0        | 100.0    | 100.0   | 100.0 |
| 23      | 100.8          | 101.3    | 110.4   | 102.2 | 101.1          | 101.6    | 110.7   | 102.5 | 100.5        | 100.2    | 109.9   | 102.3 | 100.8        | 100.5    | 110.2   | 102.6 |
| 24      | 98.8           | 97.1     | 110.6   | 98.3  | 99.4           | 97.7     | 111.3   | 98.9  | 99.9         | 98.8     | 108.5   | 100.7 | 100.5        | 99.4     | 109.2   | 101.3 |
| 平成23年1月 | 84.5           | 83.2     | 91.3    | 85.2  | 84.8           | 83.5     | 91.6    | 85.5  | 99.0         | 98.6     | 105.2   | 103.3 | 99.3         | 98.9     | 105.5   | 103.6 |
| 2       | 84.5           | 84.6     | 92.6    | 83.5  | 84.8           | 84.9     | 92.9    | 83.8  | 99.9         | 101.3    | 106.1   | 101.2 | 100.2        | 101.6    | 106.4   | 101.5 |
| 3       | 86.7           | 84.5     | 94.7    | 90.9  | 86.6           | 84.4     | 94.6    | 90.8  | 99.3         | 99.9     | 103.4   | 103.3 | 99.2         | 99.8     | 103.3   | 103.2 |
| 4       | 85.9           | 83.5     | 95.3    | 86.5  | 86.1           | 83.7     | 95.5    | 86.7  | 100.0        | 98.7     | 107.7   | 103.6 | 100.2        | 98.9     | 107.9   | 103.8 |
| 5       | 84.2           | 81.3     | 94.3    | 86.0  | 84.5           | 81.6     | 94.7    | 86.3  | 99.3         | 97.6     | 107.8   | 104.3 | 99.7         | 98.0     | 108.2   | 104.7 |
| 6       | 134.9          | 125.5    | 126.8   | 155.3 | 135.6          | 126.1    | 127.4   | 156.1 | 101.0        | 100.7    | 108.8   | 101.4 | 101.5        | 101.2    | 109.3   | 101.9 |
| 7       | 123.7          | 142.2    | 151.7   | 109.3 | 123.8          | 142.3    | 151.9   | 109.4 | 101.3        | 100.5    | 112.1   | 101.1 | 101.4        | 100.6    | 112.2   | 101.2 |
| 8       | 87.4           | 88.6     | 101.3   | 83.5  | 87.5           | 88.7     | 101.4   | 83.6  | 100.3        | 99.7     | 113.8   | 100.9 | 100.4        | 99.8     | 113.9   | 101.0 |
| 9       | 85.6           | 83.6     | 98.0    | 84.1  | 85.7           | 83.7     | 98.1    | 84.2  | 101.1        | 100.4    | 113.2   | 101.2 | 101.2        | 100.5    | 113.3   | 101.3 |
| 10      | 86.2           | 84.5     | 98.0    | 83.4  | 86.3           | 84.6     | 98.1    | 83.5  | 101.8        | 101.7    | 112.7   | 101.2 | 101.9        | 101.8    | 112.8   | 101.3 |
| 11      | 89.5           | 90.2     | 105.3   | 89.5  | 90.4           | 91.1     | 106.4   | 90.4  | 101.5        | 101.3    | 113.4   | 104.4 | 102.5        | 102.3    | 114.5   | 105.5 |
| 12      | 176.8          | 184.3    | 175.4   | 189.7 | 178.2          | 185.8    | 176.8   | 191.2 | 101.6        | 102.0    | 114.5   | 101.7 | 102.4        | 102.8    | 115.4   | 102.5 |
| 平成24年1月 | 87.5           | 84.7     | 99.4    | 87.4  | 87.9           | 85.0     | 99.8    | 87.8  | 100.3        | 98.6     | 111.7   | 103.6 | 100.7        | 99.0     | 112.1   | 104.0 |
| 2       | 84.9           | 82.9     | 96.0    | 84.0  | 85.1           | 83.1     | 96.2    | 84.2  | 100.6        | 99.8     | 110.8   | 101.9 | 100.8        | 100.0    | 111.0   | 102.1 |
| 3       | 88.3           | 82.9     | 103.2   | 90.1  | 87.9           | 82.6     | 102.8   | 89.7  | 101.0        | 99.3     | 111.1   | 100.3 | 100.6        | 98.9     | 110.7   | 99.9  |
| 4       | 86.6           | 85.6     | 98.5    | 84.0  | 86.5           | 85.5     | 98.4    | 83.9  | 100.6        | 99.5     | 111.8   | 100.9 | 100.5        | 99.4     | 111.7   | 100.8 |
| 5       | 85.3           | 82.8     | 98.6    | 84.1  | 85.5           | 83.0     | 98.8    | 84.3  | 99.7         | 97.1     | 112.0   | 100.6 | 99.9         | 97.3     | 112.2   | 100.8 |
| 6       | 127.1          | 111.0    | 139.3   | 132.9 | 128.4          | 112.1    | 140.7   | 134.2 | 101.0        | 100.1    | 112.1   | 99.6  | 102.0        | 101.1    | 113.2   | 100.6 |
| 7       | 118.1          | 135.4    | 137.6   | 107.7 | 119.7          | 137.2    | 139.4   | 109.1 | 98.9         | 99.0     | 104.1   | 100.2 | 100.2        | 100.3    | 105.5   | 101.5 |
| 8       | 86.7           | 86.5     | 94.1    | 83.9  | 87.7           | 87.5     | 95.1    | 84.8  | 99.1         | 97.5     | 106.0   | 100.8 | 100.2        | 98.6     | 107.2   | 101.9 |
| 9       | 83.1           | 81.5     | 90.7    | 81.9  | 83.7           | 82.1     | 91.3    | 82.5  | 98.4         | 98.4     | 104.3   | 99.4  | 99.1         | 99.1     | 105.0   | 100.1 |
| 10      | 84.9           | 84.3     | 92.3    | 81.8  | 85.4           | 84.8     | 92.9    | 82.3  | 99.6         | 99.1     | 106.0   | 99.1  | 100.2        | 99.7     | 106.6   | 99.7  |
| 11      | 87.0           | 86.8     | 95.0    | 87.0  | 88.0           | 87.8     | 96.1    | 88.0  | 99.9         | 98.5     | 106.6   | 100.3 | 101.0        | 99.6     | 107.8   | 101.4 |
| 12      | 166.0          | 161.3    | 182.1   | 174.7 | 167.3          | 162.6    | 183.6   | 176.1 | 99.9         | 99.0     | 105.2   | 101.1 | 100.7        | 99.8     | 106.0   | 101.9 |
| 平成25年1月 | 85.0           | 83.1     | 94.0    | 87.3  | 85.8           | 83.9     | 94.9    | 88.1  | 98.6         | 96.7     | 105.9   | 101.4 | 99.5         | 97.6     | 106.9   | 102.3 |

（注1）実質賃金指数＝（名目賃金指数）÷（消費者物価指数（前橋市）の持ち家の帰属家賃を除く総合）×100

（注2）平成24年1月に指数の基準年を従来の平成17年から平成22年に更新した。これに伴い、過去に公表した平成23年12月分までの全ての指数を改訂している。



第5-2表 産業別賃金指数（30人以上）

平成25年1月分

（平成22年＝100）

| 年 月     | 名目賃金指数（現金給与総額） |          |       |       | 実質賃金指数（現金給与総額） |          |       |       | 名目賃金指数（定期給与） |          |       |       | 実質賃金指数（定期給与） |          |       |       |
|---------|----------------|----------|-------|-------|----------------|----------|-------|-------|--------------|----------|-------|-------|--------------|----------|-------|-------|
|         | 調 査<br>産業計     | 左のうち主な産業 |       |       | 調 査<br>産業計     | 左のうち主な産業 |       |       | 調 査<br>産業計   | 左のうち主な産業 |       |       | 調 査<br>産業計   | 左のうち主な産業 |       |       |
|         |                | 製造業      | 卸・小売業 | 医療・福祉 |                | 製造業      | 卸・小売業 | 医療・福祉 |              | 製造業      | 卸・小売業 | 医療・福祉 |              | 製造業      | 卸・小売業 | 医療・福祉 |
| 平成 20年  | 103.7          | 105.0    | 104.3 | 93.5  | 100.9          | 102.1    | 101.5 | 91.0  | 102.1        | 103.0    | 99.4  | 93.2  | 99.3         | 100.2    | 96.7  | 90.7  |
| 21      | 97.5           | 94.3     | 94.0  | 97.5  | 96.5           | 93.4     | 93.1  | 96.5  | 98.2         | 96.2     | 93.8  | 97.6  | 97.2         | 95.2     | 92.9  | 96.6  |
| 22      | 100.0          | 100.0    | 100.0 | 100.0 | 100.0          | 100.0    | 100.0 | 100.0 | 100.0        | 100.0    | 100.0 | 100.0 | 100.0        | 100.0    | 100.0 | 100.0 |
| 23      | 100.4          | 102.0    | 107.7 | 102.7 | 100.7          | 102.3    | 108.0 | 103.0 | 100.1        | 100.5    | 106.2 | 103.3 | 100.4        | 100.8    | 106.5 | 103.6 |
| 24      | 97.3           | 97.2     | 116.6 | 98.4  | 97.9           | 97.8     | 117.3 | 99.0  | 98.8         | 98.8     | 109.5 | 101.8 | 99.4         | 99.4     | 110.2 | 102.4 |
| 平成23年1月 | 82.9           | 82.3     | 92.0  | 84.7  | 83.1           | 82.5     | 92.3  | 85.0  | 99.4         | 99.0     | 105.1 | 104.2 | 99.7         | 99.3     | 105.4 | 104.5 |
| 2       | 83.1           | 83.4     | 91.9  | 84.0  | 83.4           | 83.7     | 92.2  | 84.3  | 100.4        | 101.8    | 103.6 | 103.3 | 100.7        | 102.1    | 103.9 | 103.6 |
| 3       | 85.3           | 83.5     | 92.4  | 88.3  | 85.2           | 83.4     | 92.3  | 88.2  | 99.6         | 100.1    | 102.7 | 103.4 | 99.5         | 100.0    | 102.6 | 103.3 |
| 4       | 82.4           | 80.7     | 91.4  | 87.0  | 82.6           | 80.9     | 91.6  | 87.2  | 99.0         | 98.2     | 104.9 | 105.6 | 99.2         | 98.4     | 105.1 | 105.8 |
| 5       | 81.7           | 79.7     | 94.1  | 85.0  | 82.0           | 80.0     | 94.5  | 85.3  | 98.3         | 97.2     | 106.0 | 104.6 | 98.7         | 97.6     | 106.4 | 105.0 |
| 6       | 140.5          | 128.9    | 115.5 | 160.6 | 141.2          | 129.5    | 116.1 | 161.4 | 99.8         | 100.0    | 105.1 | 100.5 | 100.3        | 100.5    | 105.6 | 101.0 |
| 7       | 123.1          | 146.1    | 148.5 | 108.1 | 123.2          | 146.2    | 148.6 | 108.2 | 100.7        | 101.1    | 107.2 | 101.8 | 100.8        | 101.2    | 107.3 | 101.9 |
| 8       | 85.2           | 87.5     | 98.5  | 82.7  | 85.3           | 87.6     | 98.6  | 82.8  | 99.7         | 100.4    | 108.2 | 101.6 | 99.8         | 100.5    | 108.3 | 101.7 |
| 9       | 83.2           | 82.7     | 92.4  | 83.8  | 83.3           | 82.8     | 92.5  | 83.9  | 100.6        | 101.3    | 106.0 | 103.1 | 100.7        | 101.4    | 106.1 | 103.2 |
| 10      | 84.0           | 83.5     | 94.2  | 83.1  | 84.1           | 83.6     | 94.3  | 83.2  | 101.6        | 102.5    | 107.4 | 102.3 | 101.7        | 102.6    | 107.5 | 102.4 |
| 11      | 88.1           | 90.4     | 101.1 | 91.2  | 89.0           | 91.3     | 102.1 | 92.1  | 100.8        | 101.8    | 108.3 | 106.4 | 101.8        | 102.8    | 109.4 | 107.5 |
| 12      | 185.4          | 195.5    | 180.2 | 194.1 | 186.9          | 197.1    | 181.7 | 195.7 | 100.8        | 102.9    | 109.9 | 102.6 | 101.6        | 103.7    | 110.8 | 103.4 |
| 平成24年1月 | 83.0           | 82.8     | 97.2  | 85.8  | 83.3           | 83.1     | 97.6  | 86.1  | 99.1         | 98.5     | 110.9 | 104.9 | 99.5         | 98.9     | 111.3 | 105.3 |
| 2       | 81.7           | 80.9     | 96.0  | 83.4  | 81.9           | 81.1     | 96.2  | 83.6  | 99.0         | 99.5     | 110.2 | 102.5 | 99.2         | 99.7     | 110.4 | 102.7 |
| 3       | 84.1           | 81.0     | 103.9 | 87.6  | 83.8           | 80.7     | 103.5 | 87.3  | 99.2         | 99.0     | 109.8 | 101.8 | 98.8         | 98.6     | 109.4 | 101.4 |
| 4       | 83.6           | 83.8     | 99.9  | 83.4  | 83.5           | 83.7     | 99.8  | 83.3  | 99.0         | 98.8     | 110.9 | 102.7 | 98.9         | 98.7     | 110.8 | 102.6 |
| 5       | 82.6           | 81.7     | 98.7  | 84.9  | 82.8           | 81.9     | 98.9  | 85.1  | 98.1         | 97.0     | 109.7 | 102.7 | 98.3         | 97.2     | 109.9 | 102.9 |
| 6       | 131.0          | 114.5    | 155.0 | 142.5 | 132.3          | 115.7    | 156.6 | 143.9 | 99.4         | 99.9     | 109.6 | 101.9 | 100.4        | 100.9    | 110.7 | 102.9 |
| 7       | 117.4          | 137.6    | 151.2 | 103.7 | 118.9          | 139.4    | 153.2 | 105.1 | 98.7         | 99.2     | 108.5 | 100.8 | 100.0        | 100.5    | 109.9 | 102.1 |
| 8       | 83.8           | 85.4     | 97.7  | 82.2  | 84.7           | 86.3     | 98.8  | 83.1  | 98.7         | 98.2     | 110.1 | 101.1 | 99.8         | 99.3     | 111.3 | 102.2 |
| 9       | 80.8           | 80.2     | 93.7  | 81.8  | 81.4           | 80.8     | 94.4  | 82.4  | 97.9         | 98.7     | 107.6 | 100.6 | 98.6         | 99.4     | 108.4 | 101.3 |
| 10      | 82.7           | 83.4     | 94.9  | 81.7  | 83.2           | 83.9     | 95.5  | 82.2  | 98.8         | 99.2     | 108.2 | 100.6 | 99.4         | 99.8     | 108.9 | 101.2 |
| 11      | 85.4           | 86.7     | 97.9  | 87.8  | 86.3           | 87.7     | 99.0  | 88.8  | 99.0         | 98.9     | 109.3 | 100.9 | 100.1        | 100.0    | 110.5 | 102.0 |
| 12      | 170.9          | 168.7    | 212.8 | 176.3 | 172.3          | 170.1    | 214.5 | 177.7 | 99.1         | 99.2     | 109.5 | 101.6 | 99.9         | 100.0    | 110.4 | 102.4 |
| 平成25年1月 | 82.9           | 81.7     | 96.2  | 87.9  | 83.7           | 82.4     | 97.1  | 88.7  | 98.2         | 96.0     | 109.5 | 104.3 | 99.1         | 96.9     | 110.5 | 105.2 |

（注1）実質賃金指数＝（名目賃金指数）÷（消費者物価指数（前橋市）の持ち家の帰属家賃を除く総合）×100

（注2）平成24年1月に指数の基準年を従来の平成17年から平成22年に更新した。これに伴い、過去に公表した平成23年12月分までの全ての指数を改訂している。



第6-1表 産業別労働時間及び雇用指数（5人以上）

平成25年1月分

（平成22年＝100）

| 年 月     | 総労働時間指数   |          |       |       | 所定外労働時間指数 |          |       |       | 常用雇用指数    |          |       |       |
|---------|-----------|----------|-------|-------|-----------|----------|-------|-------|-----------|----------|-------|-------|
|         | 調査<br>産業計 | 左のうち主な産業 |       |       | 調査<br>産業計 | 左のうち主な産業 |       |       | 調査<br>産業計 | 左のうち主な産業 |       |       |
|         |           | 製造業      | 卸・小売業 | 医療・福祉 |           | 製造業      | 卸・小売業 | 医療・福祉 |           | 製造業      | 卸・小売業 | 医療・福祉 |
| 平成 20年  | 101.3     | 102.8    | 102.0 | 101.4 | 117.6     | 122.2    | 208.9 | 140.9 | 100.3     | 102.6    | 108.5 | 91.8  |
| 21      | 98.0      | 94.0     | 99.5  | 99.6  | 85.2      | 71.7     | 127.2 | 126.7 | 98.8      | 98.3     | 106.8 | 98.2  |
| 22      | 100.0     | 100.0    | 100.0 | 100.0 | 100.0     | 100.0    | 100.0 | 100.0 | 100.0     | 100.0    | 100.0 | 100.0 |
| 23      | 99.6      | 99.6     | 100.7 | 100.9 | 103.1     | 97.6     | 141.7 | 99.1  | 101.1     | 100.7    | 99.8  | 104.5 |
| 24      | 101.1     | 102.3    | 101.8 | 101.8 | 111.9     | 108.9    | 221.2 | 120.2 | 100.7     | 101.6    | 96.8  | 108.1 |
| 平成23年1月 | 93.0      | 89.7     | 98.0  | 97.0  | 98.5      | 91.7     | 142.5 | 112.9 | 100.4     | 100.6    | 99.0  | 101.5 |
| 2       | 98.3      | 100.7    | 101.5 | 96.6  | 105.8     | 106.1    | 130.6 | 93.1  | 100.5     | 100.6    | 98.8  | 101.9 |
| 3       | 97.5      | 98.3     | 93.8  | 103.1 | 98.9      | 92.6     | 131.1 | 93.3  | 99.5      | 99.8     | 98.8  | 100.8 |
| 4       | 101.0     | 99.2     | 104.4 | 105.4 | 93.0      | 80.5     | 131.6 | 98.7  | 100.9     | 101.4    | 99.0  | 104.8 |
| 5       | 94.1      | 89.0     | 99.1  | 99.8  | 87.0      | 71.1     | 128.9 | 103.9 | 101.5     | 101.4    | 100.0 | 105.1 |
| 6       | 103.7     | 103.1    | 104.2 | 104.7 | 93.4      | 83.4     | 129.2 | 83.9  | 101.6     | 101.4    | 100.8 | 105.2 |
| 7       | 102.0     | 104.0    | 100.4 | 101.0 | 101.8     | 95.0     | 151.9 | 79.0  | 102.5     | 101.7    | 101.6 | 106.1 |
| 8       | 97.7      | 95.6     | 101.6 | 101.1 | 103.1     | 98.4     | 146.0 | 76.6  | 102.0     | 100.5    | 101.6 | 105.7 |
| 9       | 100.9     | 101.4    | 102.1 | 98.6  | 107.4     | 105.4    | 140.1 | 107.6 | 101.3     | 100.4    | 100.2 | 105.4 |
| 10      | 101.1     | 103.5    | 99.7  | 99.7  | 113.9     | 114.9    | 153.4 | 102.7 | 100.9     | 100.6    | 98.9  | 105.4 |
| 11      | 103.6     | 105.8    | 102.6 | 105.7 | 116.3     | 116.4    | 150.7 | 110.8 | 101.3     | 100.1    | 99.5  | 106.1 |
| 12      | 101.8     | 105.0    | 101.4 | 98.6  | 118.5     | 115.8    | 164.1 | 126.5 | 101.2     | 99.6     | 99.4  | 106.1 |
| 平成24年1月 | 93.8      | 92.3     | 98.3  | 95.8  | 107.7     | 100.0    | 214.3 | 133.3 | 100.1     | 101.2    | 97.3  | 105.4 |
| 2       | 102.2     | 104.6    | 103.1 | 101.3 | 106.7     | 108.6    | 188.6 | 109.5 | 100.0     | 100.4    | 97.2  | 106.2 |
| 3       | 101.9     | 104.2    | 99.9  | 101.3 | 113.5     | 113.8    | 188.6 | 107.1 | 99.7      | 101.0    | 96.8  | 105.9 |
| 4       | 103.9     | 106.7    | 106.1 | 103.4 | 111.5     | 109.2    | 208.6 | 102.4 | 100.8     | 102.5    | 96.6  | 107.9 |
| 5       | 97.7      | 94.8     | 101.0 | 98.7  | 107.7     | 102.0    | 202.9 | 116.7 | 100.7     | 102.3    | 96.2  | 108.3 |
| 6       | 105.0     | 107.5    | 104.7 | 104.7 | 109.6     | 113.2    | 194.3 | 107.1 | 100.9     | 102.5    | 97.0  | 108.9 |
| 7       | 102.9     | 105.5    | 100.6 | 105.5 | 114.4     | 117.1    | 237.1 | 121.4 | 101.3     | 102.0    | 96.6  | 108.6 |
| 8       | 97.8      | 94.6     | 101.1 | 102.1 | 110.6     | 107.9    | 251.4 | 111.9 | 101.4     | 102.0    | 97.4  | 109.5 |
| 9       | 100.7     | 103.4    | 100.3 | 102.8 | 112.5     | 109.9    | 242.9 | 119.0 | 101.4     | 101.6    | 97.0  | 109.9 |
| 10      | 102.1     | 104.6    | 100.7 | 100.3 | 114.4     | 111.8    | 242.9 | 126.2 | 101.2     | 101.6    | 97.0  | 108.6 |
| 11      | 104.2     | 106.0    | 104.1 | 104.8 | 113.5     | 103.3    | 242.9 | 138.1 | 100.7     | 101.0    | 96.3  | 108.8 |
| 12      | 101.4     | 102.9    | 101.5 | 101.1 | 121.2     | 109.9    | 240.0 | 150.0 | 100.3     | 100.8    | 96.1  | 108.9 |
| 平成25年1月 | 91.7      | 89.2     | 96.9  | 93.1  | 110.6     | 98.7     | 277.1 | 142.9 | 99.9      | 99.9     | 95.1  | 109.1 |

（注1）平成24年1月の抽出替えに合わせて雇用指数の母集団枠を平成21年経済センサ基礎調査結果に更新した。これにより、平成18年10月から平成23年12月までの指数及び増減率の改訂を行った。また、これと同時に、指数の基準年を従来の平成17年から平成22年に更新した。

第6-2表 産業別労働時間及び雇用指数（30人以上）

平成25年1月分

(平成22年=100)

| 年 月     | 総労働時間指数   |          |       |       | 所定外労働時間指数 |          |       |       | 常用雇用指数    |          |       |       |
|---------|-----------|----------|-------|-------|-----------|----------|-------|-------|-----------|----------|-------|-------|
|         | 調査<br>産業計 | 左のうち主な産業 |       |       | 調査<br>産業計 | 左のうち主な産業 |       |       | 調査<br>産業計 | 左のうち主な産業 |       |       |
|         |           | 製造業      | 卸・小売業 | 医療・福祉 |           | 製造業      | 卸・小売業 | 医療・福祉 |           | 製造業      | 卸・小売業 | 医療・福祉 |
| 平成 20年  | 101.5     | 103.2    | 104.7 | 95.7  | 115.3     | 131.2    | 146.8 | 102.9 | 99.2      | 102.1    | 101.1 | 95.5  |
| 21      | 96.6      | 94.0     | 98.6  | 98.2  | 79.9      | 71.9     | 90.2  | 99.7  | 97.6      | 98.3     | 103.5 | 99.3  |
| 22      | 100.0     | 100.0    | 100.0 | 100.0 | 100.0     | 100.0    | 100.0 | 100.0 | 100.0     | 100.0    | 100.0 | 100.0 |
| 23      | 99.9      | 100.1    | 101.2 | 101.0 | 104.3     | 102.2    | 110.7 | 104.8 | 101.4     | 100.4    | 98.3  | 105.7 |
| 24      | 101.7     | 102.2    | 105.0 | 99.6  | 110.0     | 114.9    | 116.4 | 107.5 | 101.5     | 100.1    | 95.1  | 111.1 |
| 平成23年1月 | 93.6      | 90.3     | 101.4 | 97.9  | 101.2     | 96.9     | 124.7 | 121.1 | 101.0     | 100.4    | 99.9  | 101.7 |
| 2       | 98.4      | 100.7    | 98.5  | 95.7  | 108.4     | 111.1    | 97.9  | 98.1  | 100.9     | 100.3    | 98.9  | 102.3 |
| 3       | 98.3      | 99.3     | 93.4  | 102.6 | 101.9     | 99.6     | 112.8 | 96.2  | 99.7      | 100.3    | 96.4  | 100.9 |
| 4       | 100.2     | 99.3     | 102.1 | 105.5 | 92.6      | 85.0     | 109.1 | 109.6 | 101.5     | 101.5    | 98.9  | 105.9 |
| 5       | 93.7      | 89.2     | 100.3 | 100.2 | 89.5      | 76.7     | 110.0 | 118.6 | 101.9     | 101.7    | 98.6  | 106.2 |
| 6       | 103.6     | 103.2    | 102.1 | 103.7 | 95.1      | 87.1     | 103.7 | 90.9  | 101.9     | 101.5    | 98.4  | 106.5 |
| 7       | 102.8     | 104.8    | 101.4 | 99.9  | 99.9      | 99.5     | 102.1 | 80.3  | 102.2     | 101.6    | 99.0  | 107.7 |
| 8       | 98.4      | 95.7     | 103.9 | 101.8 | 104.8     | 104.1    | 115.2 | 80.6  | 101.4     | 99.8     | 99.0  | 107.1 |
| 9       | 101.4     | 102.2    | 102.9 | 98.9  | 110.4     | 111.4    | 111.2 | 118.1 | 101.3     | 99.7     | 98.1  | 106.9 |
| 10      | 102.4     | 104.2    | 101.1 | 100.4 | 115.4     | 118.6    | 114.7 | 103.2 | 101.4     | 99.7     | 97.1  | 106.9 |
| 11      | 104.5     | 106.4    | 103.8 | 107.4 | 115.8     | 118.7    | 110.5 | 112.4 | 102.0     | 99.2     | 97.8  | 108.2 |
| 12      | 101.8     | 105.5    | 103.5 | 97.5  | 116.3     | 118.1    | 116.6 | 128.3 | 101.5     | 98.5     | 97.7  | 108.2 |
| 平成24年1月 | 94.8      | 92.9     | 102.5 | 96.3  | 107.9     | 105.0    | 140.0 | 119.2 | 101.0     | 100.5    | 95.1  | 107.9 |
| 2       | 102.5     | 103.9    | 105.4 | 99.3  | 105.5     | 113.8    | 110.9 | 98.1  | 100.9     | 99.5     | 94.6  | 109.2 |
| 3       | 102.4     | 104.3    | 101.0 | 99.7  | 113.4     | 116.9    | 107.3 | 100.0 | 100.8     | 100.6    | 94.1  | 108.8 |
| 4       | 104.1     | 105.1    | 109.9 | 101.5 | 111.0     | 112.5    | 125.5 | 98.1  | 102.3     | 101.6    | 95.2  | 111.3 |
| 5       | 98.0      | 94.9     | 103.0 | 98.3  | 106.3     | 109.4    | 116.4 | 107.7 | 102.0     | 101.1    | 95.3  | 111.9 |
| 6       | 105.4     | 106.7    | 106.2 | 102.1 | 107.9     | 117.5    | 98.2  | 101.9 | 101.9     | 101.0    | 95.0  | 111.9 |
| 7       | 103.7     | 105.3    | 104.3 | 101.6 | 111.8     | 123.8    | 101.8 | 109.6 | 101.7     | 100.0    | 94.9  | 111.7 |
| 8       | 98.6      | 95.8     | 107.1 | 100.7 | 107.9     | 116.9    | 130.9 | 94.2  | 101.8     | 100.0    | 96.3  | 112.3 |
| 9       | 101.1     | 103.0    | 104.3 | 100.3 | 110.2     | 118.1    | 114.5 | 103.8 | 101.7     | 99.6     | 95.7  | 112.0 |
| 10      | 102.9     | 104.9    | 103.4 | 97.9  | 111.0     | 117.5    | 109.1 | 111.5 | 101.4     | 99.7     | 95.2  | 111.6 |
| 11      | 105.2     | 106.7    | 107.9 | 100.7 | 109.4     | 111.9    | 118.2 | 113.5 | 101.4     | 99.1     | 95.1  | 112.6 |
| 12      | 101.6     | 102.7    | 105.5 | 96.4  | 118.1     | 115.6    | 123.6 | 132.7 | 101.3     | 98.8     | 94.9  | 112.5 |
| 平成25年1月 | 92.9      | 90.0     | 101.4 | 93.4  | 105.5     | 102.5    | 125.5 | 128.8 | 101.0     | 97.9     | 94.9  | 112.2 |

(注1) 平成24年1月の抽出替えに合わせて雇用指数の母集団枠を平成21年経済センサス基礎調査結果に更新した。これにより、平成18年10月から平成23年12月までの指数及び増減率の改訂を行った。また、これと同時に、指数の基準年を従来の平成17年から平成22年に更新した。

## 第7表 全国の結果

平成25年1月分

| 区 分             | 事業所規模5人以上 |            | 事業所規模30人以上 |            |
|-----------------|-----------|------------|------------|------------|
|                 | 調査産業計     |            | 調査産業計      |            |
|                 | 実 数       | 対前年増減率(差)  | 実 数        | 対前年増減率(差)  |
| 現金給与総額(円)       | 269,937   | 0.1%       | 299,270    | 0.8%       |
| 定期給与(円)         | 257,258   | -0.7%      | 285,798    | -0.6%      |
| 特別給与(円)         | 12,679    | * 2,297円   | 13,472     | * 4,137円   |
| 出勤日数(日)         | 17.5      | * -0.3日    | 17.7       | * -0.2日    |
| 総労働時間(時間)       | 134.6     | -1.7%      | 139.1      | -1.3%      |
| 所定内時間(時間)       | 124.7     | -1.7%      | 127.4      | -1.2%      |
| 所定外時間(時間)       | 9.9       | -1.9%      | 11.7       | -2.5%      |
| 推定労働者数(千人)      | 45,760    | 0.6%       | 27,071     | -0.6%      |
| うちパートタイム労働者(千人) | 13,458    | 3.1%       | 6,668      | 0.5%       |
| 入職率(%)          | 1.30      | * 0.12ポイント | 1.11       | * 0.22ポイント |
| 離職率(%)          | 1.81      | * 0.32ポイント | 1.71       | * 0.51ポイント |

(注1) \*印は対前年差

第8表 全国の賃金及び雇用指数（調査産業計）

平成25年1月分

（平成22年＝100）

| 年 月     | 事業所規模5人以上 |       |       |       |       |       |       | 事業所規模30人以上 |       |       |       |       |       |       |
|---------|-----------|-------|-------|-------|-------|-------|-------|------------|-------|-------|-------|-------|-------|-------|
|         | 現金給与総額    |       | 定期給与  |       | 労働時間  |       | 常用雇用  | 現金給与総額     |       | 定期給与  |       | 労働時間  |       | 常用雇用  |
|         | 名目        | 実質    | 名目    | 実質    | 総労働   | 所定外   |       | 名目         | 実質    | 名目    | 実質    | 総労働   | 所定外   |       |
| 平成20年   | 103.6     | 101.3 | 102.0 | 99.7  | 101.4 | 106.7 | 98.8  | 104.2      | 101.9 | 102.2 | 99.9  | 101.3 | 107.6 | 99.3  |
| 21      | 99.5      | 98.7  | 99.7  | 98.9  | 98.5  | 90.8  | 99.6  | 99.0       | 98.2  | 99.4  | 98.6  | 98.2  | 89.9  | 100.2 |
| 22      | 100.0     | 100.0 | 100.0 | 100.0 | 100.0 | 100.0 | 100.0 | 100.0      | 100.0 | 100.0 | 100.0 | 100.0 | 100.0 | 100.0 |
| 23      | 99.8      | 100.1 | 99.6  | 99.9  | 99.8  | 101.0 | 100.6 | 100.2      | 100.5 | 99.9  | 100.2 | 99.5  | 99.5  | 100.0 |
| 24      | 99.1      | 99.4  | 99.5  | 99.8  | 100.3 | 101.6 | 101.3 | 99.6       | 99.9  | 100.1 | 100.4 | 100.4 | 100.7 | 99.7  |
| 平成23年1月 | 86.1      | 86.5  | 98.8  | 99.3  | 93.4  | 98.4  | 100.2 | 84.0       | 84.4  | 99.3  | 99.8  | 93.9  | 97.5  | 99.8  |
| 2       | 83.4      | 83.8  | 99.3  | 99.8  | 97.8  | 101.4 | 100.0 | 81.7       | 82.1  | 99.7  | 100.2 | 97.2  | 100.1 | 99.5  |
| 3       | 86.8      | 87.0  | 99.6  | 99.8  | 99.9  | 102.5 | 99.6  | 85.5       | 85.7  | 99.8  | 100.0 | 99.8  | 101.1 | 99.0  |
| 4       | 85.8      | 85.9  | 100.3 | 100.4 | 102.2 | 100.6 | 100.5 | 83.8       | 83.9  | 100.4 | 100.5 | 101.5 | 98.6  | 100.3 |
| 5       | 85.4      | 85.5  | 98.8  | 98.9  | 95.2  | 94.7  | 100.6 | 83.9       | 84.0  | 98.7  | 98.8  | 95.0  | 93.6  | 100.3 |
| 6       | 137.4     | 137.8 | 99.9  | 100.2 | 103.8 | 97.8  | 100.8 | 146.6      | 147.0 | 100.1 | 100.4 | 103.6 | 96.2  | 100.3 |
| 7       | 115.7     | 116.0 | 99.7  | 100.0 | 101.9 | 100.8 | 101.1 | 116.5      | 116.9 | 99.9  | 100.2 | 101.8 | 99.5  | 100.4 |
| 8       | 86.4      | 86.5  | 99.3  | 99.4  | 99.3  | 97.0  | 100.9 | 83.2       | 83.3  | 99.3  | 99.4  | 99.1  | 95.4  | 100.2 |
| 9       | 84.1      | 84.2  | 99.5  | 99.6  | 100.7 | 101.0 | 100.9 | 82.4       | 82.5  | 99.9  | 100.0 | 100.4 | 99.6  | 100.2 |
| 10      | 84.6      | 84.6  | 99.8  | 99.8  | 100.3 | 104.2 | 100.9 | 83.2       | 83.2  | 100.5 | 100.5 | 100.3 | 103.1 | 99.8  |
| 11      | 87.6      | 88.2  | 99.8  | 100.5 | 101.7 | 105.2 | 101.1 | 86.9       | 87.5  | 100.3 | 101.0 | 101.6 | 103.2 | 100.1 |
| 12      | 173.7     | 174.7 | 100.0 | 100.6 | 100.8 | 108.3 | 101.0 | 184.7      | 185.8 | 100.3 | 100.9 | 100.3 | 106.4 | 99.8  |
| 平成24年1月 | 85.1      | 85.4  | 98.6  | 98.9  | 93.4  | 99.0  | 100.7 | 82.9       | 83.1  | 99.3  | 99.6  | 93.9  | 99.2  | 99.6  |
| 2       | 83.5      | 83.6  | 99.6  | 99.7  | 101.0 | 102.0 | 100.6 | 82.0       | 82.1  | 100.2 | 100.3 | 100.9 | 101.7 | 99.5  |
| 3       | 87.6      | 87.3  | 100.3 | 99.9  | 101.4 | 106.9 | 100.2 | 86.7       | 86.4  | 101.0 | 100.6 | 101.7 | 105.8 | 98.8  |
| 4       | 86.0      | 85.6  | 100.6 | 100.1 | 102.6 | 105.9 | 101.2 | 84.6       | 84.2  | 101.2 | 100.7 | 102.4 | 105.0 | 100.1 |
| 5       | 84.5      | 84.3  | 99.2  | 99.0  | 98.2  | 100.0 | 101.5 | 83.1       | 82.9  | 99.8  | 99.6  | 98.9  | 100.0 | 100.3 |
| 6       | 136.8     | 137.3 | 99.8  | 100.2 | 103.3 | 99.0  | 101.7 | 146.1      | 146.7 | 100.3 | 100.7 | 103.3 | 99.2  | 100.2 |
| 7       | 113.9     | 114.7 | 99.6  | 100.3 | 101.9 | 100.0 | 101.7 | 114.2      | 115.0 | 100.0 | 100.7 | 102.1 | 99.2  | 100.1 |
| 8       | 86.4      | 86.9  | 99.0  | 99.6  | 98.4  | 97.1  | 101.6 | 83.5       | 84.0  | 99.5  | 100.1 | 98.9  | 95.9  | 99.8  |
| 9       | 83.7      | 84.0  | 99.1  | 99.5  | 99.2  | 99.0  | 101.5 | 82.1       | 82.4  | 99.6  | 100.0 | 98.7  | 97.5  | 99.7  |
| 10      | 84.3      | 84.6  | 99.6  | 100.0 | 101.4 | 101.0 | 101.6 | 82.7       | 83.0  | 100.0 | 100.4 | 101.7 | 100.0 | 99.6  |
| 11      | 86.9      | 87.6  | 99.5  | 100.3 | 103.3 | 102.9 | 101.7 | 85.5       | 86.2  | 100.0 | 100.8 | 103.5 | 100.8 | 99.5  |
| 12      | 170.7     | 171.9 | 99.4  | 100.1 | 99.4  | 105.9 | 101.8 | 181.4      | 182.7 | 99.9  | 100.6 | 99.1  | 104.1 | 99.6  |
| 平成25年1月 | 85.2      | 85.7  | 97.9  | 98.5  | 91.8  | 97.1  | 101.3 | 83.6       | 84.1  | 98.7  | 99.3  | 92.7  | 96.7  | 99.0  |

# 毎月勤労統計調査地方調査の説明

## 1 調査の目的

この調査は、統計法に基づく基幹統計であり、賃金・労働時間及び雇用について、毎月群馬県における変動を明らかにすることを目的としている。

## 2 調査の対象

この調査は、日本標準産業分類にいう鉱業、採石業、砂利採取業、建設業、製造業、電気・ガス・熱供給・水道業、情報通信業、運輸業、郵便業、卸売業、小売業、金融業、保険業、不動産業、物品賃貸業、学術研究、専門・技術サービス業、宿泊業、飲食サービス業、生活関連サービス業、娯楽業、教育、学習支援業、医療、福祉、複合サービス事業、サービス業(他に分類されないもの)において、常時5人以上の常用労働者を雇用する事業所のうちから抽出された約760事業所について行っている。

平成21年12月以前の公表結果との接続については、  
<http://www.mhlw.go.jp/toukei/itiran/roudou/monthly/22/2201r/mk2201r.html> を参照

## 3 調査期間

事業所の前月の給与締切日の翌日から、本月の給与締切日までの1か月間。

## 4 調査事項の定義

### (1) 常用労働者

期間を定めずに、又は1か月を超える期間を定めて雇用されている者(臨時又は日雇労働者で、前2か月の各月にそれぞれ18日以上雇われたものを含み、事業主又は法人の代表者、無給の家族従事者は除く)。

### (2) パートタイム労働者

常用労働者のうち、1日の所定労働時間が一般の労働者よりも短い者及び1日の所定労働時間が一般の労働者と同じで1週間の所定労働日数が一般の労働者よりも少ない者。

### (3) 現金給与額

賃金、給与、手当、賞与、その他名称の如何を問わず、労働の対価として使用者が労働者に支払うもののうちで、通貨で支払われるものをいう。(所得税、社会保険料、組合費等を差し引く前の総額)

現金給与総額＝「きまって支給する給与」＋「特別に支払われる給与」

ア きまって支給する給与(定期給与)

労働協約、就業規則等において、あらかじめ定められている支給条件、算定方法により算定され支給される給与。

[例]基本給(月給、日給、時給)、家族手当、精勤手当、職務手当、特殊作業手当、宿日直手当、超過勤務手当、休日出勤手当、通勤手当、有給休暇手当、休業手当等。

イ 特別に支払われた給与(特別給与)

現金給与のうちで、きまって支給する給与以外のすべてのものをいう。

[例]夏・冬の賞与、期末手当等の一時金、3か月を超える期間で算定される給与。

ウ 所定内給与

「所定内給与」＝「きまって支給する給与」－「超過労働給与」

### (4) 出勤日数

調査期間中に労働者が実際に出勤した日数で、1日のうちで1時間でも就業すれば出勤日となる。

### (5) 実労働時間数

調査期間中に労働者が実際に労働した時間で、所定内労働時間と所定外労働時間との合計時間である。

ア 所定内労働時間

事業所の就業規則で定められた正規の始業時刻・終業時刻との間の労働時間の合計時間(休憩時間を除く)となる。

イ 所定外労働時間

早出、残業、臨時の呼出、休日出勤等の労働時間である。

## 5 調査の結果

この調査の結果は、調査事業主からの報告をもとにして、本県の5人以上規模のすべての事業所に対応するように推計した数値である。したがって、調査結果に若干の標本誤差が含まれている。

## 6 結果利用上の注意

(1) 指数は、基準年を平成22年＝100とする。

(2) 事業所規模30人以上の第一種事業所は、おおむね3年毎に調査対象事業所の抽出替えが行われており、平成24年1月に対象事業所の抽出替えが行われた。

(3) 抽出替えに伴い新旧調査結果にギャップが生じるため、時系列的連続性を保つ上から5人以上及び30人以上の指数を修正する必要がある。今回のギャップ修正は、賃金指数、労働時間指数については、平成21年2月から平成23年12月までの指数を平成24年1月以後の水準に改訂し、常用雇用指数については、平成18年10月から平成23年12月までの指数を平成24年1月以後の水準に改訂する方法を採用した。

なお、実数については修正をしていないため、時系列比較(前月比、前年比)は、指数により行っている。

(4) 調査対象事業所が僅少である産業については、機密保持のため表章はしていないが、調査産業計欄では当該産業も含めて算定している。

問い合わせ先

**群馬県企画部統計課 経済産業係**

〒 371-8570 群馬県前橋市大手町一丁目 1 番 1 号

TEL (027) 226-2419(直通)

FAX (027) 224-9224

統計表はインターネットでご覧いただけます

<http://toukei.pref.gunma.jp/>