



統計資料28-15

平成 29 年 3 月 7 日
統計課 人口社会係
Tel:027-226-2406 (直通)

平 成 28 年 度

ぐんまの学校統計

学 校 基 本 調 査 結 果 報 告 書

群 馬 県 企 画 部 統 計 課

ま え が き

この報告書は、平成 28 年 5 月 1 日現在で実施した学校基本調査（基幹統計、文部科学省所管）の結果（確報）を収録したものです。

学校基本調査は、文部科学省所管の下に、学校数、在学者数、卒業者数、教職員数等を調査し、学校教育行政上の基礎資料を得ることを目的として実施されています。

また、本書では広く利用していただくため、文部科学省が直接調査している国立の学校（大学・短期大学及び高等専門学校を除く。）の調査結果を含めて掲載しました。

終わりに、本調査の実施に当たり、多大な御協力をいただいた各学校、市町村、市町村教育委員会及び県教育委員会の方々に対し、深く感謝申し上げますとともに、今後とも一層の御協力を賜りますようお願いいたします。

平成 29 年 3 月

群馬県企画部長 向田 忠正

利用上の注意

1 調査の目的

この調査は、学校に関する基本的事項を調査し、学校教育行政上の基礎資料を得ることを目的とする。

2 調査の時期

学校調査	}	平成 28 年 5 月 1 日現在
学校通信教育調査		
不就学学齢児童生徒調査		
学校施設調査		
卒業後の状況調査		平成 28 年 3 月卒業者について平成 28 年 5 月 1 日現在

3 調査対象

- (1) 学校教育法第 1 条に定める小学校、中学校、高等学校、中等教育学校、特別支援学校、幼稚園及び同法第 124 条の専修学校、第 134 条の各種学校、教育基本法第 6 条の「法律に定める学校」に該当する幼保連携型認定こども園を対象とした。
- (2) 不就学学齢児童生徒調査は市町村教育委員会を、私立学校の学校施設調査は学校の設置者を通じて調査した。

4 調査事項

- (1) 学校調査
 - ア 園児・児童・生徒及び教職員数
 - イ 学級数等
- (2) 学校通信教育調査
 - ア 生徒数・入学者数・卒業者数・退学者数
 - イ 教職員数等
- (3) 不就学学齢児童生徒調査
 - ア 就学の免除及び猶予を受けた学齢児童生徒数
 - イ 前年度間に死亡した学齢児童生徒数等
- (4) 学校施設調査
 - ア 用途別土地面積
 - イ 用途別建物面積
- (5) 卒業後の状況調査
 - ア 進学状況
 - イ 就職状況

5 調査方法

全数調査方式で県下の学校、教育委員会及び学校の設置者に調査票を配布し、内容記入のうえ収集した。

6 調査系統

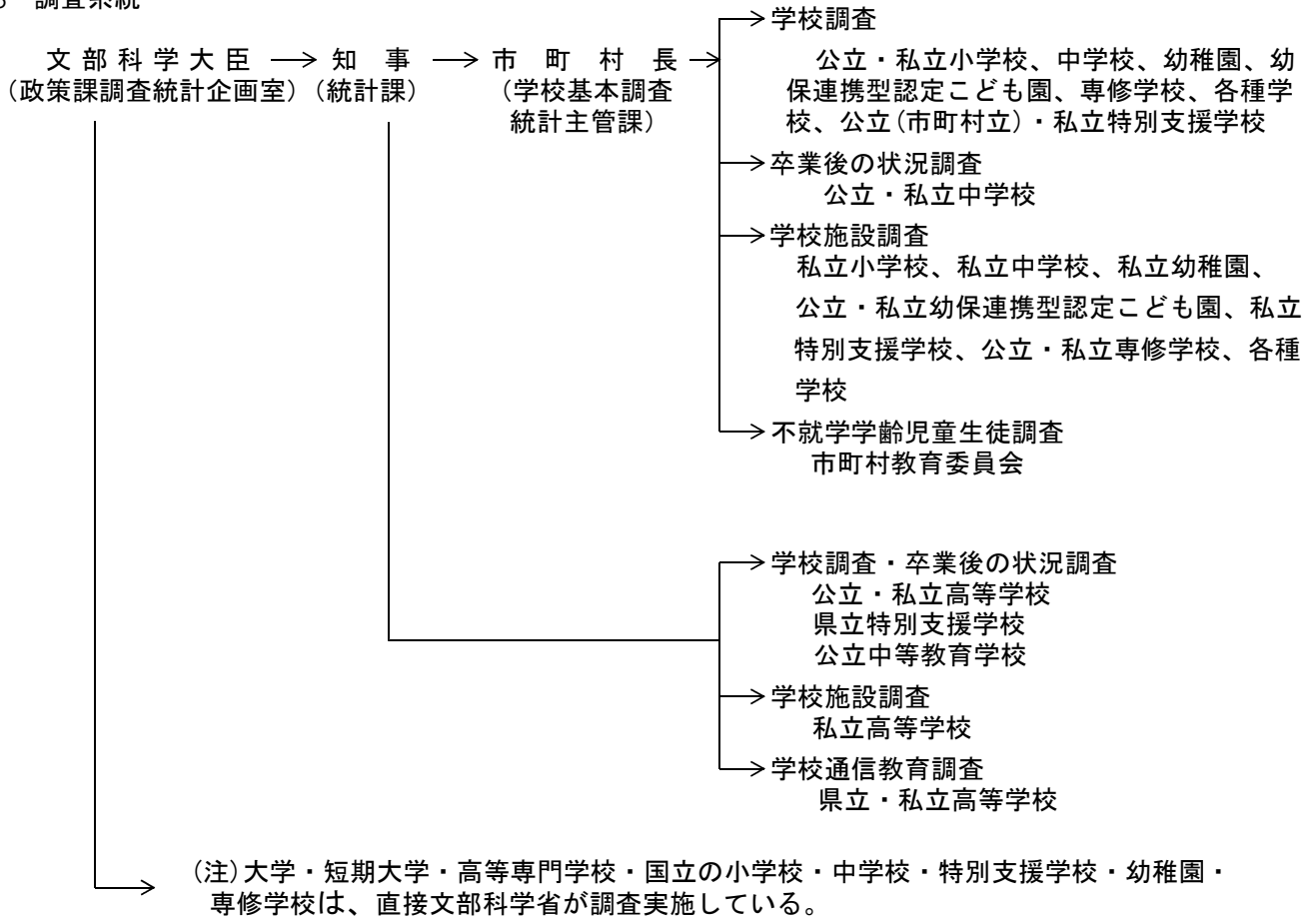

7 用語の解説

- (1) 学校の設置者別で『公立』とは地方公共団体が設置するものをいう。
- (2) 『へき地学校』とは、へき地教育振興法第2条に規定する小・中学校をいう。
- (3) 『単式学級』とは、同学年の児童・生徒で編制されている学級をいう。
『複式学級』とは、2以上の学年の児童・生徒で編制されている学級をいう。
『特別支援学級』とは、学校教育法第81条第2項各号に該当する児童・生徒で編制されている学級をいう。
- (4) 『帰国児童(生徒)』とは、海外勤務者等の子で、引続き1年を超える期間海外に在留し、平成27年4月1日から平成28年3月31日までの間に帰国した児童(生徒)をいう。
- (5) 『教員』とは、校長(園長)、副校長(副園長)、教頭、主幹教諭、指導教諭、教諭、助教諭、養護教諭、養護助教諭、栄養教諭及び講師を総称したものである。ただし、市町村立学校において、市町村費支弁であり、以下の(ア)から(エ)を満たしていない者については、(6)の職員に含まれる。
 - (ア) 給与を条例で定めている。
 - (イ) 学校教育の水準の維持のための義務教育諸学校の教育職員の人材確保に関する特別措置法の趣旨を踏まえ、一般の公務員よりも優遇された、教育職の給料表を定めている。
 - (ウ) 条例で定めるところにより、教職調整額・義務教育等教員特別手当を支給している。
 - (エ) 任期なしフルタイム勤務の新任教職員に対しては、初任者研修を実施している。
- (6) 『職員』とは、(5)以外の学校職員を総称し、事務職員、学校栄養職員、学校図書館事務員、養護職員(看護師等)、学校給食調理従事員、用務員、警備員・その他をいう。
また、『負担法による者』とは、公立学校の職員で都道府県費負担に係る都道府県立学校の職員及び市町村立学校職員給与負担法による職員をいう。
- (7) 『就学免除者』及び『就学猶予者』とは、5月1日時点で、市町村教育委員会から就学の免除または猶予

を受けている者をいう。

- (8) 就園率(%)は、前年度3月幼稚園修了者数÷本年度小学校第1学年児童数×100で求めている。
- (9) (10)『専修学校』とは、学校教育法第124条に規定する学校で、職業もしくは実際生活に必要な能力を育成し、又は教養の向上を図ることを目的とし次の各号に該当するものをいう。
- ア 修業年限が1年以上であること。
 - イ 文部科学大臣の定める授業時数以上であること。
 - ウ 教育を受ける者が常時40人以上であること。
- (10)『各種学校』とは、学校教育法第1条及び第124条に定める『学校』以外のもの、及び職業能力開発促進法等他の法律の規定により設置された職業訓練機関以外の学校をいう。

(参考)

	専修学校	各種学校
修業期間	1年以上であること。	1年以上とする。ただし、簡易に修得することができる技術、技芸等の課程については、3年以上1年未満とすることができる。
授業時数	800時間以上。夜間その他特別の時間に授業を行う場合、修業年限に応じて年間授業時数を減ずることができることとし、この場合には1年間に450時間以上とする。	修業期間が1年以上の場合は、1年間にわたり680時間以上を基準として定めるものとし、修業期間が1年未満の場合は、その修業期間に応じて授業時数を減じて定めるものとする。
生徒数	教育を受けるものが常時40人以上であること。	
(根拠)	専修学校設置基準(昭和51年文部省令第2号)	各種学校規程(昭和31年文部省令第31号)

- (11)『高等学校等進学者』とは、高等学校の本科(全日制、定時制および通信制)および別科、中等教育学校後期課程、高等専門学校ならびに特別支援学校高等部に進学した者をいう。
- (12)『大学等進学者』とは、大学(学部)、短期大学(本科)、大学・短期大学の通信教育部(正規の課程)および放送大学(全科履修生)、大学・短期大学(別科)、高等学校(専攻科)および特別支援学校高等部(専攻科)へ進学した者をいう。
- (13)『高等専門学校』とは、学校教育法第1条及び第115条に定める学校をいう。いわゆる“高専”として、高等教育機関の位置づけとなり、卒業した者は大学に編入学することができる。
- (※“専門学校”は、専門課程を備える『専修学校』が特別に称することができる名称であって、ここでいう『高等専門学校』とは無関係である)

8 公表の範囲

調査結果については本書によるほか、「電子計算機処理による都道府県集計表」も閲覧の方法により公表している。

なお、個々の学校に関する個別の数値については、統計調査の目的ではないため公表しない。

また、個々の学校ごとの調査数値をまとめた表またはリストについては、これを作成することは統計調査の目的ではないため、作成しない。

9 その他

- (1) 年齢区分は、平成28年4月1日現在の満年齢による。
- (2) 比率算出については、小数点第2位を四捨五入したため、構成比合計が100.0にならないものがある。
- (3) 下記の数値は、平成28年度文部科学省学校基本調査報告書による。
- ア 結果の概要中の全国平均値
 - イ 他都道府県に関する数値

目 次

まえがき

利用上の注意

結果の概要

1 総括	1
2 幼稚園	2
3 幼保連携型認定こども園	3
4 小学校	4
5 中学校	5
6 高等学校	6
7 学校通信教育（高等学校）	7
8 中等教育学校	8
9 特別支援学校	9
10 専修学校	10
11 各種学校	10
12 不就学学齢児童・生徒調査	10
13 女性教員の割合	11
14 卒業後の状況調査	12
15 学校施設調査	16

統計表

I 学校基本調査

1 学校総覧	
第1表 学校種別総数	21
第2表 市町村別学校数	22
2 幼稚園	
第3表 在園者数及び入園者数	23
第4表 在園者数及び入園者数（公立）	25
第5表 職名別教員数（本務者）・教員数（兼務者）及び教育補助員（本務者）	27
第6表 職名別教員数（本務者）（公立）・教員数（兼務者）（公立）及び教育補助員（本務者）（公立）	28
第7表 職名別職員数（本務者）	29
第8表 職名別職員数（本務者）（公立）	29
3 幼保連携型認定こども園	
第9表 在園者数（満3歳未満・保育認定）	30
第10表 在園者数（満3歳未満・保育認定）（公立）	31
第11表 在園者数及び入園者数（教育標準認定及び保育認定）	32
第12表 在園者数及び入園者数（公立）（教育標準時間認定及び保育認定）	34
第13表 職名別教育・保育職員数（本務者）・教育・保育職員数（兼務者）及び教諭等・保育士・教育・保育補助員（本務者）	36
第14表 職名別教育・保育職員数（本務者）・教育・保育職員数（兼務者）及び教諭等・保育士・教育・保育補助員（本務者）（公立）	37
第15表 職名別職員数（本務者）	38
第16表 職名別職員数（本務者）（公立）	39
4 小学校	
第17表 編制方式別学級数	40
第18表 編制方式別学級数（公立）	40
第19表 編制方式別児童数	41
第20表 編制方式別児童数（公立）	42
第21表 学年別児童数	43
第22表 学年別児童数（公立）	44

第 23 表	外国人児童数	-----	45
第 24 表	帰国児童数	-----	46
第 25 表	欠番		
第 26 表	職名別教員数（本務者）・兼務教員数	-----	46
第 27 表	職名別教員数（本務者）（公立）・兼務教員数（公立）	-----	47
第 28 表	職名別職員数（本務者）	-----	48
第 29 表	職名別職員数（本務者）（公立）	-----	49
第 30 表	学校医等の数	-----	50
第 31 表	本務教職員のうち教務主任等の数（再掲）	-----	50
第 32 表	本務教員のうち理由別休職等教員数（再掲）	-----	50
第 33 表	私費負担の職員数（国・公立の本務者）	-----	50
5	中学校		
第 34 表	編制方式別学級数	-----	51
第 35 表	編制方式別学級数（公立）	-----	51
第 36 表	編制方式別生徒数	-----	52
第 37 表	編制方式別生徒数（公立）	-----	53
第 38 表	学年別生徒数	-----	54
第 39 表	学年別生徒数（公立）	-----	55
第 40 表	外国人生徒数	-----	56
第 41 表	帰国生徒数	-----	56
第 42 表	欠番		
第 43 表	職名別教員数（本務者）・兼務教員数	-----	57
第 44 表	職名別教員数（本務者）（公立）・兼務教員数（公立）	-----	58
第 45 表	職名別職員数（本務者）	-----	59
第 46 表	職名別職員数（本務者）（公立）	-----	60
第 47 表	学校医等の数	-----	61
第 48 表	本務教員のうち教務主任等の数（再掲）	-----	61
第 49 表	本務教員のうち指導主事等の数（公立）（再掲）	-----	61
第 50 表	本務教員のうち理由別休職等教員数（再掲）	-----	61
第 51 表	私費負担の職員数（国・公立の本務者）	-----	61
6	高等学校		
第 52 表	学年別生徒数	-----	62
第 53 表	学科別生徒数（本科）	-----	63
第 54 表	職名別教員数（本務者）・兼務教員数	-----	64
第 55 表	職名別職員数（本務者）	-----	65
第 56 表	小学科別入学状況（本科）	-----	66
第 57 表	小学科数（本科）	-----	67
第 58 表	学校医等の数	-----	67
第 59 表	外国人生徒数	-----	67
第 60 表	帰国生徒数	-----	67
第 61 表	本務教員のうち教務主任等の数（再掲）	-----	67
第 62 表	本務教員のうち理由別休職等教員数（再掲）	-----	67
7	学校通信教育（高等学校）		
第 63 表	年齢別生徒数	-----	68
第 64 表	入学者数及び退学者数	-----	68
第 65 表	教員数及び職員数	-----	68
8	中等教育学校		
第 66 表	学年別在学者数	-----	68
第 67 表	職名別教員数（本務者）・兼務教員数	-----	68
第 68 表	職員数（本務者）	-----	68
第 69 表	本務教員のうち教務主任等の数（再掲）	-----	68
9	特別支援学校		
第 70 表	学年別在学者数	-----	69
第 71 表	職名別教員数（本務者）・兼務教員及び職員数（本務者）	-----	69
第 72 表	通学状況別在学者数	-----	69
第 73 表	本務教員のうち教務主任等の数（再掲）	-----	69

10	専修学校		
	第74表	生徒数	70
	第75表	学科数	70
	第76表	学科別生徒数（設置者別）	70
	第77表	教員数及び職員数	70
	第78表	課程別入学者数及び卒業者数	70
	第79表	入学者のうちの就業者数	70
	第80表	卒業者のうちの就業状況	70
	第81表	学科別生徒数（昼間・その他別）	71
11	各種学校		
	第82表	生徒数（設置者別）	72
	第83表	課程数	72
	第84表	課程別入学者数及び卒業者数	72
	第85表	入学者のうちの就業者数	72
	第86表	教員数及び職員数	72
	第87表	課程別修業年限別生徒数	73
12	不就学学齢児童・生徒調査		
	第88表	不就学学齢児童・生徒数	74
13	学校施設調査		
	第89表	学校建物面積	75
	第90表	学校土地面積	75
14	卒業後の状況調査（中学校）		
	第91表	状況別卒業者数	76
	第92表	高等学校等への入学志願者数及び進学者数	78
	第93表	専修学校（一般課程）等入学者数	79
	第94表	特別支援学級の進路別卒業者数（再掲）	79
	第95表	産業別就職者数	80
15	卒業後の状況調査（高等学校）		
	第96表	状況別卒業者数（公立・私立別）	81
	第97表	状況別卒業者数	82
	第98表	大学・短期大学等への進学者数	84
	第99表	大学・短期大学への入学志願者数	85
	第100表	専修学校（一般課程）等入学者数	85
	第101表	状況別卒業者数（学科別）	86
	第102表	大学・短期大学等への進学者数（学科別）	87
	第103表	専修学校（一般課程）等入学者数（学科別）	87
	第104表	産業別就職者数（学科別）	88
	第105表	職業別就職者数（学科別）	88
	第106表	就職先別県外就職者数	89
16	卒業後の状況調査（特別支援学校）		
	第107表	状況別卒業者数（中学部）	90
	第108表	社会福祉施設等入所、通所者数（中学部）	90
	第109表	状況別卒業者数（高等部）	91
	第110表	社会福祉施設等入所、通所者数（高等部）	91
	第111表	産業別就職者数（学科別）	92
	第112表	職業別就職者数（学科別）	92
17	卒業後の状況調査（学校通信教育）		
	第113表	状況別卒業者数	93
	第114表	産業別就職者数	93
	第115表	職業別就職者数	93

II 参考資料

参考1	学校数等の推移	94
参考2	都道府県別、学校数・児童生徒数・教員数（小・中・高）	98
参考3	都道府県別、高校・大学の進学率および順位	99
参考4	都道府県別、中学校・高等学校卒業者に占める就職者の割合および順位	100

結果の概要

1 総 括

平成 28 年 5 月 1 日現在の、国立を含めた群馬県の学校数(大学・短期大学及び高等専門学校を除く)は 935 校で、前年度より 15 校増加した。

園児・児童・生徒数は 254,234 人となり、前年度より 139 人増加した。

園児・児童・生徒数の学校種別の増減内訳は、幼保連携型認定こども園 4,685 人増、中等教育学校 7 人増、特別支援学校 53 人増、各種学校 3 人増であり、これに対し、幼稚園 1,737 人減、小学校 1,837 人減、中学校 787 人減、高等学校 126 人減、専修学校 122 人減であった。

また、教員数は 20,428 人となり、前年度より 786 人増加した。

第1表 学校(園)数、園児・児童・生徒数、教員数(本務者) (単位:校(園)、人)

区 分	学 校 (園) 数			園 児 ・ 児 童 ・ 生 徒 数			教 員 数 (本 務 者)		
	28 年 度	27 年 度	増 減	28 年 度	27 年 度	増 減	28 年 度	27 年 度	増 減
総 数	935	920	15	254,234	254,095	139	20,428	19,642	786
国 立	4	4	—	1,260	1,292	△ 32	93	96	△ 3
公 立	651	662	△ 11	205,703	209,093	△ 3,390	16,049	16,134	△ 85
私 立	280	254	26	47,271	43,710	3,561	4,286	3,412	874
幼 稚 園	175	189	△ 14	16,282	18,019	△ 1,737	1,544	1,607	△ 63
国 立	1	1	—	137	140	△ 3	9	9	—
公 立	76	79	△ 3	4,415	4,915	△ 500	439	463	△ 24
私 立	98	109	△ 11	11,730	12,964	△ 1,234	1,096	1,135	△ 39
幼保連携型 認定こども 園	72	34	38	10,006	5,321	4,685	1,611	721	890
公 立	2	2	—	431	461	△ 30	51	53	△ 2
私 立	70	32	38	9,575	4,860	4,715	1,560	668	892
小 学 校	316	321	△ 5	103,990	105,827	△ 1,837	6,891	6,937	△ 46
国 立	1	1	—	619	620	△ 1	31	32	△ 1
公 立	312	318	△ 6	102,642	104,540	△ 1,898	6,789	6,835	△ 46
私 立	3	2	1	729	667	62	71	70	1
中 学 校	169	171	△ 2	55,957	56,744	△ 787	4,167	4,200	△ 33
国 立	1	1	—	452	479	△ 27	23	23	—
公 立	162	164	△ 2	54,191	54,917	△ 726	4,048	4,079	△ 31
私 立	6	6	—	1,314	1,348	△ 34	96	98	△ 2
高等 学 校	81	81	—	52,890	53,016	△ 126	3,827	3,840	△ 13
公 立	68	68	—	40,018	40,306	△ 288	3,125	3,144	△ 19
私 立	13	13	—	12,872	12,710	162	702	696	6
中等教育学校	2	2	—	1,512	1,505	7	130	130	—
公 立	2	2	—	1,512	1,505	7	130	130	—
私 立	—	—	—	—	—	—	—	—	—
特別支援学校	28	28	—	2,236	2,183	53	1,464	1,430	34
国 立	1	1	—	52	53	△ 1	30	32	△ 2
公 立	26	26	—	2,154	2,093	61	1,419	1,385	34
私 立	1	1	—	30	37	△ 7	15	13	2
専修学校	68	70	△ 2	9,577	9,699	△ 122	684	673	11
公 立	3	3	—	340	356	△ 16	48	45	3
私 立	65	67	△ 2	9,237	9,343	△ 106	636	628	8
各種学校	24	24	—	1,784	1,781	3	110	104	6
公 立	—	—	—	—	—	—	—	—	—
私 立	24	24	—	1,784	1,781	3	110	104	6

注：学校通信教育(高等学校)の生徒1,996人は除く。

2 幼 稚 園

(1)園 数

園数は 175 園で、前年度より 14 園減少した。

これを設置者別にみると、国立 1 園、公立 76 園、私立 98 園であった。さらに、私立幼稚園を設置者別にみると、学校法人立が 93 園と最も多く、次いで宗教法人立 3 園、個人立 2 園となっている。

第2表 幼稚園数の推移

(単位：園)

区 分	総 数	国 立	公 立	私 立			
				計	学校法人立	宗教法人立	個 人 立
平成23年度	211	1	84	126	119	5	2
24	209	1	83	125	119	4	2
25	207	1	83	123	118	3	2
26	205	1	81	123	118	3	2
27	189	1	79	109	104	3	2
28	175	1	76	98	93	3	2

(2)園 児 数

園児数は 16,282 人(男児 8,222 人、女児 8,060 人)で、前年度より 1,737 人減少した。

設置者別にみると、国立 137 人、公立 4,415 人、私立 11,730 人となっており、また年齢別にみると、3 歳児 4,984 人、4 歳児 5,504 人、5 歳児 5,794 人となっている。

第3表 園児数の推移

(単位：人)

区 分	計	男	女	設置者別園児数			年 齢 別 園 児 数		
				国 立	公 立	私 立	3 歳児	4 歳児	5 歳児
平成23年度	21,949	11,022	10,927	138	5,953	15,858	6,955	7,488	7,506
24	21,895	11,032	10,863	138	5,914	15,843	6,999	7,337	7,559
25	21,502	10,955	10,547	139	5,707	15,656	6,727	7,356	7,419
26	20,861	10,638	10,223	139	5,472	15,250	6,432	7,067	7,362
27	18,019	9,164	8,855	140	4,915	12,964	5,583	6,047	6,389
28	16,282	8,222	8,060	137	4,415	11,730	4,984	5,504	5,794

平成 28 年 3 月に、小学校へ入学するため幼稚園を修了した者は、6,534 人(男子 3,371 人、女子 3,163 人)で、前年度より 852 人減少した。

小学校入学者に占める幼稚園修了者の割合(就園率)は 39.2%(全国平均値 48.5%)で、前年度を 3.8 ポイント下回った。

第4表 修了者数及び就園率の推移

(単位：人、%)

区 分	修 了 者 数			就 園 率	
	計	男	女	本 県	全 国
平成23年度	8,139	4,126	4,013	45.3	55.7
24	7,573	3,793	3,780	43.8	55.1
25	7,521	3,716	3,805	43.1	54.8
26	7,471	3,801	3,670	43.3	54.2
27	7,386	3,753	3,633	43.0	53.5
28	6,534	3,371	3,163	39.2	48.5

(3)教 員 数(本務者)

教員数は 1,544 人(男性 123 人、女性 1,421 人)で、前年度より 63 人減少した。

また、教員 1 人あたりの園児数は 10.5 人で、前年度より 0.7 人減少した。

なお、兼務教員数は 268 人で、前年度より 7 人減少した。

第5表 教員数の推移

(単位：人、%)

区 分	本 務 教 員 数			教 員 1 人 あたりの園児数	兼 務 教 員 数
	計	男	女		
平成23年度	1,835	152	1,683	11.9	281
24	1,806	155	1,651	12.1	307
25	1,817	149	1,668	11.8	317
26	1,791	145	1,646	11.6	333
27	1,607	129	1,478	11.2	275
28	1,544	123	1,421	10.5	268

3 幼保連携型認定こども園

(1) 園 数

園数は72園で、前年度より38園増加した。

これを設置者別にみると、公立2園、私立70園であった。さらに、私立幼保連携型認定こども園を設置者別にみると、社会福祉法人立が47園と最も多く、次いで学校法人立23園となっている。

第6表 幼保連携型認定こども園数の推移

(単位：園)

区 分	総 数	国 立	公 立	私 立			
				計	学校法人立	社会福祉法人立	宗教法人立
平成27年度	34	0	2	32	13	19	0
28	72	0	2	70	23	47	0

(2) 園 児 数

園児数は10,006人(男児5,060人、女児4,946人)で、前年度より4,685人増加した。

設置者別にみると、公立431人、私立9,575人となっており、また年齢別にみると、0歳児301人、

満1歳児1,083人、満2歳児1,395人、3歳児2,465人、4歳児2,412人、5歳児2,350人となっている。

第7表 年齢別園児数の推移

(単位：人)

区 分	計	男	女	設置者別園児数			年 齢 別 園 児 数					
				国 立	公 立	私 立	0歳児	満1歳	満2歳	3歳児	4歳児	5歳児
平成27年度	5,321	2,711	2,610	0	461	4,860	137	533	617	1,348	1,218	1,468
28	10,006	5,060	4,946	0	431	9,575	301	1,083	1,395	2,465	2,412	2,350

(3) 教育・保育職員数(本務者)

教育・保育職員数は1,611人(男性91人、女性1,520人)で、前年度より890人増加した。

また、教育・保育職員1人あたりの園児数は6.2人で、前年度より1.2人減少した。

なお、兼務教育・保育職員数は214人で、前年度より92人増加した。

第8表 教員・保育職員数の推移

(単位：人、%)

区 分	本 務 教 育 ・ 保 育 職 員 数			教育・保育職員1人あたりの園児数	兼務教育・保育職員数
	計	男	女		
平成27年度	721	49	672	7.4	122
28	1,611	91	1,520	6.2	214

4 小 学 校

(1) 学 校 数

学校数は316校(本校313校、分校3校)で、前年度より5校減少した。

なお、分校の占める割合は0.9%で、前年度と比べて増減がなかった。

第9表 学校数の推移 (単位：校、%)

区 分	学 校 数			
	総 数	本 校	分 校	分校の占める割合
平成23年度	337	334	3	0.9
24	333	330	3	0.9
25	327	324	3	0.9
26	325	322	3	0.9
27	321	318	3	0.9
28	316	313	3	0.9

(2) 児 童 数

児童数は103,990人(男子53,337人、女子50,653人)で、前年度より1,837人減少した。

設置者別にみると、国立619人、公立102,642人、私立729人で、前年度より、私立62人増、国立1人減、公立1,898人減であった。

第10表 児童数の推移

(単位：人)

区 分	計	男	女	設 置 者 別		
				国 立	公 立	私 立
平成23年度	114,134	58,329	55,805	822	112,698	614
24	111,769	57,131	54,638	768	110,375	626
25	109,718	56,049	53,669	719	108,395	604
26	107,500	54,994	52,506	671	106,219	610
27	105,827	54,172	51,655	620	104,540	667
28	103,990	53,337	50,653	619	102,642	729

(3) 教 員 数(本務者)

教員数は6,891人(男性2,541人、女性4,350人)で、前年度より46人減少した。

また、教員1人あたりの児童数は15.1人で、前年度より0.2人減少した。

なお、兼務教員数は432人で、前年度より3人減少した。

第11表 教員数の推移

(単位：人、%)

区 分	本 務 教 員 数			教員1人あたりの児童数	兼務教員数
	計	男	女		
平成23年度	7,082	2,596	4,486	16.1	410
24	7,015	2,556	4,459	15.9	404
25	6,990	2,553	4,437	15.7	368
26	6,961	2,576	4,385	15.4	389
27	6,937	2,575	4,362	15.3	435
28	6,891	2,541	4,350	15.1	432

(4) 職 員 数(本務者)

職員数は2,286人(男性494人、女性1,792人)で、前年度より66人増加した。

第12表 職員数の推移

(単位：人)

区 分	職 員 数		
	計	男	女
平成23年度	2,321	532	1,789
24	2,246	508	1,738
25	2,344	525	1,819
26	2,329	517	1,812
27	2,220	476	1,744
28	2,286	494	1,792

5 中 学 校

(1) 学 校 数

学校数は 169 校(本校 167 校、分校 2 校)で、前年度より 2 校減少した。

なお、分校の占める割合は 1.2%で、前年度と比べて増減がなかった。

第13表 学校数の推移 (単位：校、%)

区 分	学 校 数			
	総 数	本 校	分 校	分校の占める割合
平成23年度	178	176	2	1.1
24	176	174	2	1.1
25	176	174	2	1.1
26	175	173	2	1.1
27	171	169	2	1.2
28	169	167	2	1.2

(2) 生 徒 数

生徒数は 55,957 人(男子 28,588 人、女子 27,369 人)で、前年度より 787 人減少した。

設置者別にみると、国立 452 人、公立 54,191 人、私立 1,314 人で、前年度より、国立 27 人減、公立 726 人減、私立 34 人減であった。

第14表 生徒数の推移

区 分	計	男	女	設 置 者 別		
				国立	公立	私立
平成23年度	58,737	29,923	28,814	478	57,010	1,249
24	58,045	29,646	28,399	478	56,241	1,326
25	57,732	29,405	28,327	479	55,844	1,409
26	57,463	29,295	28,168	478	55,604	1,381
27	56,744	28,872	27,872	479	54,917	1,348
28	55,957	28,588	27,369	452	54,191	1,314

(3) 教 員 数(本務者)

教員数は 4,167 人(男性 2,483 人、女性 1,684 人)で、前年度より 33 人減少した。

また、教員1人あたりの生徒数は 13.4 人で、前年度より 0.1 人減少した。

なお、兼務教員数は 429 人で、前年度より 61 人減少した。

第15表 教員数の推移

(単位：人、%)

区 分	本 務 教 員 数			教員1人あたりの生徒数	兼務教員数
	計	男	女		
平成23年度	4,181	2,604	1,577	14.0	448
24	4,211	2,604	1,607	13.8	499
25	4,235	2,595	1,640	13.6	483
26	4,210	2,547	1,663	13.6	519
27	4,200	2,511	1,689	13.5	490
28	4,167	2,483	1,684	13.4	429

(4) 職 員 数(本務者)

職員数は 1,113 人(男性 357 人、女性 756 人) で、前年度より 1 人増加した。

第16表 職員数の推移 (単位：人)

区 分	職 員 数		
	計	男	女
平成23年度	1,055	368	687
24	1,114	360	754
25	1,127	347	780
26	1,160	356	804
27	1,112	347	765
28	1,113	357	756

6 高等学校

(1) 学校数

学校数は81校（本校81校）で、前年度と比べて増減がなかった。

設置者別にみると、公立68校（県立63校、市立4校、組合立1校）、私立13校であり、課程別にみると全日制67校、全日制と定時制の両課程の併置12校、定時制2校であった。

第17表 学校数の推移

（単位：校）

区 分	総 数	設 置 者 別					全・定 別		
		公 立				私 立	全 日 制	併 置	定 時 制
		計	県 立	市 立	組 合 立				
平成23年度	82	69	63	5	1	13	68	12	2
24	82	69	63	5	1	13	68	12	2
25	82	69	63	5	1	13	68	12	2
26	81	68	63	4	1	13	67	12	2
27	81	68	63	4	1	13	67	12	2
28	81	68	63	4	1	13	67	12	2

(2) 生徒数

生徒数は52,890人（男子26,766人、女子26,124人）で、前年度より126人減少した。

設置者別にみると、公立40,018人、私立12,872人で、前年度より、私立162人増であり、公立288人減であった。

また、課程別にみると、全日制51,253人、定時制1,637人で、前年度より、全日制59人減、定時制67人減であった。

第18表 生徒数の推移

（単位：人）

区 分	総 数	男	女	設 置 者 別		全・定 別	
				公 立	私 立	全 日 制	定 時 制
平成23年度	53,743	27,266	26,477	41,728	12,015	51,738	2,005
24	54,133	27,416	26,717	41,807	12,326	52,173	1,960
25	53,331	26,939	26,392	40,993	12,338	51,406	1,925
26	53,421	27,021	26,400	40,809	12,612	51,617	1,804
27	53,016	26,880	26,136	40,306	12,710	51,312	1,704
28	52,890	26,766	26,124	40,018	12,872	51,253	1,637

さらに、学科別にみると、普通科が35,026人（66.2%）と最も多く、以下、工業科が5,178人（9.8%）、商業科が5,105人（9.7%）、総合学科が3,511人（6.6%）、農業科が2,220人（4.2%）、その他の専門学科が併せて1,380人（2.6%）、家庭科が365人（0.7%）、福祉科が105人（0.2%）となっている。

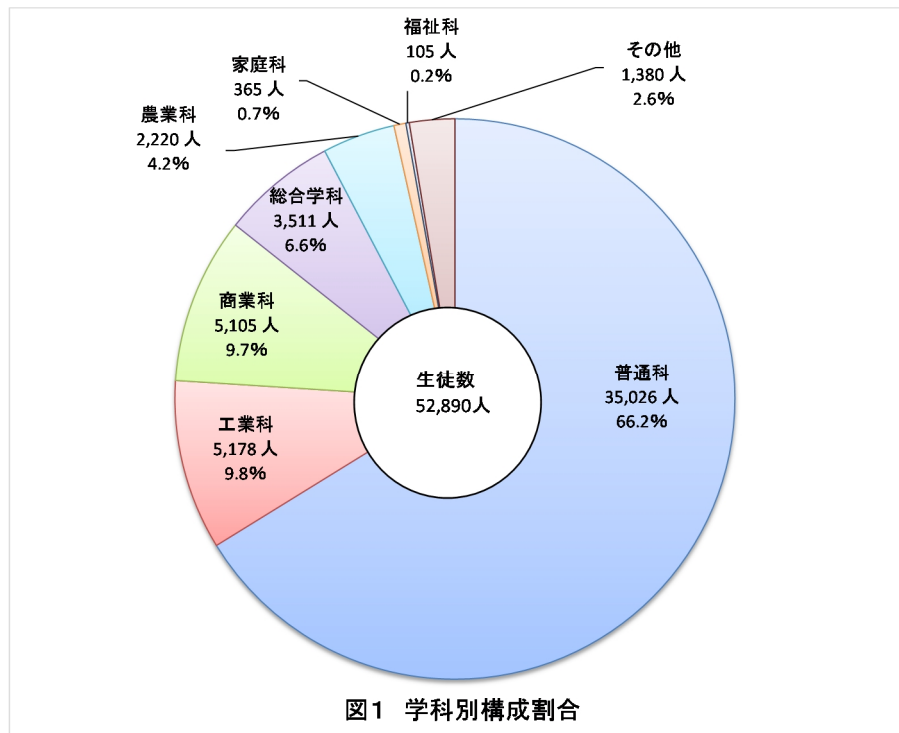

(3) 教員数（本務者）

教員数は3,827人（男性2,704人、女性1,123人）で、前年度より13人減少した。

また、教員1人あたりの生徒数は13.8人で、前年度と比べて増減がなかった。

なお、兼務教員数は772人で、前年度より2人増加した。

第19表 教員数の推移

（単位：人、％）

区 分	本 務 教 員 数			教員1人あたりの生徒数	兼務教員数
	計	男	女		
平成23年度	3,908	2,836	1,072	13.8	780
24	3,897	2,805	1,092	13.9	818
25	3,856	2,770	1,086	13.8	807
26	3,861	2,765	1,096	13.8	746
27	3,840	2,728	1,112	13.8	770
28	3,827	2,704	1,123	13.8	772

(4) 職員数（本務者）

職員数は871人（男性554人、女性317人）

で、前年度より3人減少した。

第20表 職員数の推移

（単位：人）

区 分	職 員 数		
	計	男	女
平成23年度	865	559	306
24	867	560	307
25	874	563	311
26	872	558	314
27	874	546	328
28	871	554	317

7 学校通信教育（高等学校）

学校数は5校で、前年度と比べて増減がなかった。

生徒数は1,996人（男子991人、女子1,005人）で、前年度より337人減少した。

入学者数は342人（男子164人、女子178人）で、前年度より25人減少した。

卒業者数は421人（男子174人、女子247人）で、前年度より131人減少した。

退学者数（平成27年度間）は179人（男子109人、女子70人）で、前年度より11人増加した。

また、本務教員数は60人（男性47人、女性13人）で、前年度より1人増加した。

第21表 学校数及び生徒数等の推移

（単位：校、人）

区 分	学 校 数	生 徒 数	入 学 者 数	卒 業 者 数	本務教員数
平成23年度	5	3,071	700	631	65
24	5	3,219	794	539	65
25	5	3,055	625	598	60
26	5	2,788	492	580	60
27	5	2,333	367	552	59
28	5	1,996	342	421	60

8 中等教育学校

(1) 学校数

学校数は2校（公立2校のみ）で、前年度と比べて増減がなかった。

(2) 生徒数

生徒数は1,512人（男子742人、女子770人）で、前年度より7人増加した。

また、課程別にみると、前期課程765人、後期課程747人で、前年度より、前期課程1人増、後期課程6人増であった。

第22表 生徒数の推移

（単位：人）

区 分	総 数	男	女	設 置 者 別		課 程 別	
				公 立	私 立	前期課程	後期課程
平成23年度	1,131	559	572	1,131	—	761	370
24	1,263	625	638	1,263	—	765	498
25	1,387	684	703	1,387	—	764	623
26	1,497	736	761	1,497	—	762	735
27	1,505	739	766	1,505	—	764	741
28	1,512	742	770	1,512	—	765	747

(3) 教員数（本務者）

教員数は130人（男性88人、女性42人）で、前年度と比べて増減がなかった。

また、教員1人あたりの生徒数は11.6人で、前年度と比べて増減がなかった。

なお、兼務教員数は13人で、前年度より1人増加した。

(4) 職員数（本務者）

職員数は22人（男性13人、女性9人）で、前年度と比べて増減がなかった。

第23表 教員数・職員数の推移

（単位：人、％）

区 分	本 務 教 員 数			教員1人あたりの生徒数	兼務教員数	職 員 数		
	計	男	女			計	男	女
平成23年度	93	71	22	12.2	45	10	5	5
24	101	77	24	12.5	38	10	5	5
25	112	79	33	12.4	29	13	7	6
26	126	90	36	11.9	11	22	14	8
27	130	92	38	11.6	12	22	12	10
28	130	88	42	11.6	13	22	13	9

9 特別支援学校

(1) 学 校 数

学校数は28校（本校27校、分校1校）で、前年度と比べて増減がなかった。

なお、分校の占める割合は3.6%で、前年度と比べて増減がなかった。

第24表 学校数の推移 (単位：校、%)

区 分	学 校 数			
	総 数	本 校	分 校	分校の占める割合
平成23年度	28	27	1	25.0
24	28	27	1	25.0
25	29	21	8	27.6
26	30	21	9	30.0
27	28	27	1	3.6
28	28	27	1	3.6

(2) 在 学 者 数

在学者数は、男子1,464人、女子772人で、合計2,236人となり、前年度より53人増加した。

第25表 在学者数の推移 (単位：人)

区 分	計	男	女
平成23年度	2,079	1,401	678
24	2,098	1,423	675
25	2,121	1,411	710
26	2,154	1,415	739
27	2,183	1,431	752
28	2,236	1,464	772

(3) 通 学 状 況

家庭（下宿含む）からの通学者が1,854人（82.9%）と最も多く、次いで寄宿舎が192人（8.6%）、児童福祉施設が159人（7.1%）、国立療養所重心病棟が4人（0.2%）で、その他の医療機関からの通学者は27人（1.2%）であった。

第26表 通学状況の推移

(単位：人、%)

区 分	総 数		寄 宿 舎		家 庭 (下宿含む)		児 童 福 祉 施 設		国 立 療 養 所 重 心 病 棟		そ の 他 の 医 療 機 関	
	人数	割合	人数	割合	人数	割合	人数	割合	人数	割合	人数	割合
平成23年度	2,079	100.0	218	10.5	1,654	79.6	174	8.4	4	0.2	29	1.4
24	2,098	100.0	219	10.4	1,676	79.9	169	8.1	4	0.2	30	1.4
25	2,121	100.0	208	9.8	1,717	81.0	161	7.6	4	0.2	31	1.5
26	2,154	100.0	196	9.1	1,776	82.5	153	7.1	4	0.2	25	1.2
27	2,183	100.0	186	8.5	1,811	83.0	152	7.0	4	0.2	30	1.4
28	2,236	100.0	192	8.6	1,854	82.9	159	7.1	4	0.2	27	1.2

※児童福祉施設：児童福祉法第7条に規定する児童福祉施設のうち、児童養護施設、知的障害児施設、盲ろうあ児施設及び肢体不自由児施設。

※国立療養所重心病棟：児童福祉法第27条第2項の規定により、重症心身障害児を収容するために厚生労働省が指定する国立療養所。

(4) 教 員 数 (本務者)

教員数は1,464人（男性584人、女性880人）で、前年度より34人増加した。

また、教員1人あたりの児童生徒数は1.5人で、前年度と比べて増減がなかった。

第27表 教員数（本務者）の推移

(単位：人、%)

区 分	本 務 教 員 数			教員1人あたりの児童生徒数
	計	男	女	
平成23年度	1,314	513	801	1.6
24	1,309	513	796	1.6
25	1,350	527	823	1.6
26	1,393	543	850	1.6
27	1,430	568	862	1.5
28	1,464	584	880	1.5

10 専修学校

(1) 学校数

学校数は68校で、前年度より2校減少した。

学科数は146科で、前年度より9学科減少した。

(2) 生徒数、教員数及び職員数

生徒数は9,577人で、前年度より122人減少した。

教員数は684人で、前年度より11人増加した。教員1人あたりの生徒数は14.0人で、前年度より0.4人減少した。

職員数は303人で、前年度より35人増加した。

第28表 学校数等の推移

(単位：校、学科、人)

区分	学校数	学科数	生徒数	教員数 (本務者)	教員1人あたりの生徒数	職員数
平成23年度	72	181	9,611	724	13.3	295
24	72	172	9,737	717	13.6	290
25	69	160	10,181	697	14.6	286
26	69	155	10,123	693	14.6	296
27	70	155	9,699	673	14.4	268
28	68	146	9,577	684	14.0	303

11 各種学校

(1) 学校数

学校数は24校で、前年度と比べて増減がなかった。

課程数は43課程で、前年度と比べて増減がなかった。

(2) 生徒数、教員数及び職員数

生徒数は1,784人で、前年度より3人増加した。

教員数は110人で、前年度より6人増加し、教員1人あたりの生徒数は16.2人で、前年度より0.9人減少した。

職員数は40人で、前年度より2人増加した。

第29表 学校数等の推移

(単位：校、課程、人)

区分	学校数	課程数	生徒数	教員数 (本務者)	教員1人あたりの生徒数	職員数
平成23年度	26	37	1,463	87	16.8	33
24	26	37	1,494	89	16.8	30
25	26	41	1,618	109	14.8	34
26	25	44	1,575	105	15.0	35
27	24	43	1,781	104	17.1	38
28	24	43	1,784	110	16.2	40

12 不就学学齢児童・生徒調査

(1) 就学免除者

就学免除者は22人(男子11人、女子11人)で、前年度より4人減少した。

(2) 就学猶予者

該当する児童・生徒は、0人であった。

(3) 1年以上居所不明者

該当する児童・生徒は、0人であった。

(4) 死亡者

平成27年度間に死亡した児童・生徒は9人(男子6人、女子3人)で、前年度より2人増加した。

第30表 不就学学齢児童・生徒数の推移

(単位：人)

区分	就学免除者			就学猶予者			1年以上居所不明者			死亡者数(前年度間)		
	計	男	女	計	男	女	計	男	女	計	男	女
平成23年度	18	6	12	8	5	3	7	3	4	5	5	—
24	18	6	12	2	2	—	3	2	1	3	3	—
25	22	10	12	1	1	—	1	—	1	8	4	4
26	23	10	13	4	3	1	2	1	1	5	3	2
27	26	13	13	3	2	1	—	—	—	7	4	3
28	22	11	11	—	—	—	—	—	—	9	6	3

13 女性教員の割合

本務教員に占める女性教員の割合は、幼保連携型認定こども園が94.4%で最も高く、次いで幼稚園が92.0%、各種学校が76.4%、小学校が63.1%、特別支援学校が60.1%、専修学校が48.7%、中学校が40.4%、中等教育学校が32.3%、高等学校が29.3%だった。

第31表 本務教員に占める女性教員の割合の推移

(単位:人、%)

区分	幼稚園			幼保連携型認定こども園			小学校			中学校			高等学校		
	教員数 (本務者)	うち 女性教員	女性教員 の割合	教員数 (本務者)	うち 女性教員	女性教員 の割合	教員数 (本務者)	うち 女性教員	女性教員 の割合	教員数 (本務者)	うち 女性教員	女性教員 の割合	教員数 (本務者)	うち 女性教員	女性教員 の割合
平成23年度	1,835	1,683	91.7	7,082	4,486	63.3	4,181	1,577	37.7	3,908	1,072	27.4
24	1,806	1,651	91.4	7,015	4,459	63.6	4,211	1,607	38.2	3,897	1,092	28.0
25	1,817	1,668	91.8	6,990	4,437	63.5	4,235	1,640	38.7	3,856	1,086	28.2
26	1,791	1,646	91.9	6,961	4,385	63.0	4,210	1,663	39.5	3,861	1,096	28.4
27	1,607	1,478	92.0	721	672	93.2	6,937	4,362	62.9	4,200	1,689	40.2	3,840	1,112	29.0
28	1,544	1,421	92.0	1,611	1,520	94.4	6,891	4,350	63.1	4,167	1,684	40.4	3,827	1,123	29.3

区分	中等教育学校			特別支援学校			専修学校			各種学校		
	教員数 (本務者)	うち 女性教員	女性教員 の割合	教員数 (本務者)	うち 女性教員	女性教員 の割合	教員数 (本務者)	うち 女性教員	女性教員 の割合	教員数 (本務者)	うち 女性教員	女性教員 の割合
平成23年度	93	22	23.7	1,314	801	61.0	724	321	44.3	87	68	78.2
24	101	24	23.8	1,309	796	60.8	717	322	44.9	89	71	79.8
25	112	33	29.5	1,350	823	61.0	697	304	43.6	109	86	78.9
26	126	36	28.6	1,393	850	61.0	693	309	44.6	105	83	79.0
27	130	38	29.2	1,430	862	60.3	673	317	47.1	104	79	76.0
28	130	42	32.3	1,464	880	60.1	684	333	48.7	110	84	76.4

(注)高等学校は、全日制及び定時制課程のみ。

14 卒業後の状況調査

(1) 中学校

平成28年3月の卒業者は19,056人で、前年度より199人減少した。

卒業者を進路別にみると、高等学校等進学者（高等学校の通信制課程へ進学した者を含む。以下同じ）18,855人（98.9%）、専修学校（高等課程）進学者19人（0.1%）、専修学校（一般課程）入学者17人（0.1%）、公共職業能力開発施設等入学者1人（0.0%）、就職者43人（0.2%）、左記以外の者120人（0.6%）、死亡・不詳の者が1人（0.0%）であった。

なお、卒業者に占める高等学校等進学者の割合（高等学校等進学率）は98.9%で前年度を0.3ポイント上回り、全国平均値の98.7%に対して0.2ポイント上回った。

第32表 進路別卒業生数の推移

（単位：人、%）

区 分	卒業生 総 数	高等学校	専修学校 (高等課程)	専修学校 (一般課程)	公共職業能 力開発施設 等入学者	就職者	左記以外 の 者	死 亡 ・ 不 詳	高等学校等進学率	
		等進学者	進学者	等入学者	本 県				全 国	
平成23年度	19,438	19,077 (98.1)	60 (0.3)	5 (0.0)	9 (0.0)	78 (0.4)	206 (1.1)	3 (0.0)	98.1	98.2
24	19,934	19,564 (98.1)	41 (0.2)	24 (0.1)	4 (0.0)	84 (0.4)	210 (1.1)	7 (0.0)	98.1	98.3
25	19,425	19,123 (98.4)	21 (0.1)	13 (0.1)	0 (0.0)	61 (0.3)	203 (1.0)	4 (0.0)	98.4	98.4
26	19,402	19,115 (98.5)	19 (0.1)	18 (0.1)	0 (0.0)	71 (0.4)	179 (0.9)	0 (0.0)	98.5	98.4
27	19,255	18,994 (98.6)	27 (0.1)	14 (0.1)	4 (0.0)	49 (0.3)	164 (0.9)	3 (0.0)	98.6	98.5
28	19,056	18,855 (98.9)	19 (0.1)	17 (0.1)	1 (0.0)	43 (0.2)	120 (0.6)	1 (0.0)	98.9	98.7

ア 高等学校等進学者

高等学校等進学者は18,855人で、高等学校本科18,547人（98.4%）、高等専門学校128人（0.7%）、特別支援学校高等部180人（1.0%）となっている。

このうち高等学校本科では、全日制の進学者が17,966人（95.3%）、定時制が382人（2.0%）、通信制が199人（1.1%）となっている。

なお、高等学校等進学者18,855人の進学先は、県内17,887人、県外968人であった。

イ 専修学校（高等課程）進学者

専修学校（高等課程）進学者は19人で、前年度より8人減少した。

ウ 専修学校（一般課程）等入学者

専修学校（一般課程）等入学者は17人で、前年度より3人増加した。学校種類別にみると専修学校（一般課程）7人、各種学校10人となっている。

第33表 高等学校等進学者の進路状況

区 分	計	
	人 数	構成比
合 計	18,855	100.0
高 本	18,547	98.4
等 小 計	17,966	95.3
学 全 日 制	17,966	95.3
校 定 時 制	382	2.0
科 通 信 制	199	1.1
高 等 学 校 別 科	—	—
中 等 教 育 学 校 後 期 本 科	—	—
中 等 教 育 学 校 後 期 別 科	—	—
高 等 専 門 学 校	128	0.7
特 別 支 援 学 校 高 等 部	180	1.0

（単位：人、%）

第34表 専修学校（一般課程）等入学者数の推移

区 分	計	専修学校 (一般課程)	各種学校
平成23年度	5	1	4
24	24	11	13
25	13	5	8
26	22	6	16
27	14	6	8
28	17	7	10

（単位：人）

エ 公共職業能力開発施設等入学者

公共職業能力開発施設等入学者は1人で、前年度より3人減少した。

オ 就 職 者

就職者43人に、「就職進学者等」（高等学校等進学者、専修学校（高等課程）進学者、専修学校（一般課程）等入学者、および公共職業能力開発施設等入学者であって、それと同時に就職もしている者のことをいう）の4人を加えた就職者全体は47人で、前年度より10人減少した。

これを、県内・県外別にみると、県内44人、県外3人となり、また産業別にみると、第1次産業0人、第2次産業30人、第3次産業15人、その他・不詳の者2人となっている。

第35表 就職者数の推移

(単位：人)

区 分	計	就職者	就 職 進学者等	県内・県外別		産 業 別			
				県 内	県 外	第1次	第2次	第3次	その他
平成23年度	79	78	1	73	6	2	40	29	8
24	93	84	9	85	8	3	48	29	13
25	63	61	2	62	1	1	34	21	7
26	74	71	3	65	9	4	38	22	10
27	57	49	8	44	13	1	34	14	8
28	47	43	4	44	3	0	30	15	2

※中学校では、第1次～第3次産業以上の細区分の調査は行われていない。

(2) 高 等 学 校

平成28年3月の卒業者は17,065人で、前年度より376人減少した。

卒業者を進路別にみると、大学等進学者（大学・短期大学の通信教育部へ進学した者を含む。以下同じ）8,980人（52.6%）、専修学校（専門課程）進学者2,962人（17.4%）、専修学校（一般課程）入学者869人（5.1%）、公共職業能力開発施設等入学者200人（1.2%）、就職者3,336人（19.5%）、一時的な仕事に就いた者119人（0.7%）、左記以外の者597人（3.5%）、死亡・不詳の者2人（0.0%）であった。

なお、卒業者に占める大学等進学者の割合（大学等進学率）は52.6%で前年度を0.5ポイント上回り、全国平均値の54.7%に対して2.1ポイント下回った。

第36表 進路別卒業生数の推移

(単位：人、%)

区 分	卒業生総数	大学等進学者	専修学校 (専門課程) 進学者	専修学校 (一般課程) 等入学者	公共職業能 力開発施設 等入学者	就職者	(就職 者のうち 正規の 職員 等)	(就職 者のうち 正規 の職員 等でない者)	一時的な 仕事に 就いた者	左記以外 の者	死 亡 ・ 不 詳	大学等進学率	
												本 県	全 国
平成23年度	17,007	8,921	3,215	1,056	117	2,892	101	699	6	52.5	53.9
24	16,874	8,888	3,250	882	135	2,958	122	637	2	52.7	53.5
25	17,653	9,032	3,559	967	122	3,117	137	718	1	51.2	53.2
26	16,877	8,740	3,359	828	125	3,102	104	617	2	51.8	53.8
27	17,441	9,087	3,331	897	152	3,370	3,357	13	130	472	2	52.1	54.5
28	17,065	8,980	2,962	869	200	3,336	3,304	32	119	597	2	52.6	54.7

(注) 大学等進学者には、大学・短期大学の通信教育部等への進学者を含む。

ア 大学（学部）、短期大学（本科）への進学者

大学等進学者 8,980 人のうち、大学（学部）、短期大学（本科）への進学者の計は 8,976 人であった。大学（学部）への進学者は 8,050 人で前年度より 38 人減少し、短期大学（本科）への進学者は 926 人で、前年度より 71 人減少した。

大学（学部）、短期大学（本科）への入学志願者は 9,965 人で、前年度より 51 人減少した。その内訳は、大学（学部）9,034 人（前年度より 23 人増）、短期大学（本科）931 人（前年度より 74 人減）であった。

なお、卒業者に占める大学（学部）、短期大学（本科）への志願者割合（志願率）は 58.4% となり、前年度を 1.0 ポイント上回った。

第37表 大学・短期大学への入学志願者数及び進学者数の推移 (単位：人、%)

区 分	入 学 志 願 者 数				進 学 者 数		
	計	大 学 (学 部)	短期大学 (本 科)	卒 業 者 に 占める割合	計	大 学 (学 部)	短期大学 (本 科)
平成23年度	9,999	8,954	1,045	58.8	8,921	7,887	1,034
24	9,878	8,933	945	58.5	8,880	7,952	928
25	10,145	9,137	1,008	57.5	9,029	8,043	986
26	9,785	8,776	1,009	56.1	8,736	7,743	993
27	10,016	9,011	1,005	57.4	9,085	8,088	997
28	9,965	9,034	931	58.4	8,976	8,050	926

イ 専修学校（専門課程）進学者

専修学校（専門課程）進学者は 2,962 人で、前年度より 369 人減少した。

第38表 専修学校（一般課程）等入学者数の推移

ウ 専修学校（一般課程）等入学者

専修学校（一般課程）等入学者は 869 人で、学校種類別にみると専修学校（一般課程および高等課程）526 人、各種学校 343 人となっている。

区 分	計	専修学校 (一般課程)等	各種学校
平成23年度	1,056	295	761
24	882	354	528
25	967	433	534
26	828	344	484
27	897	354	543
28	869	526	343

エ 公共職業能力開発施設等入学者

公共職業能力開発施設等入学者は 200 人で、前年度より 48 人増加した。

(単位：人)

オ 就 職 者

就職者 3,336 人に、就職進学者等 34 人を加えた就職者全体は 3,370 人となり、前年度より 48 人減少した。

なお、卒業者に占める就職者全体の割合（就職率）は 19.7% で前年度より 0.1 ポイント上昇し、全国平均値の 17.9% に対して 1.8 ポイント上回った。

また、就職者全体を県内・県外別にみると、県内 3,029 人、県外 341 人となり、県内就職者の割合は 89.9% で、前年度を 0.3 ポイント下回った。

第39表 就職者数の推移 (単位：人、%)

区 分	計	就職者	(左のう ち正規の 職員等)	就職進学 者等	(左のう ち正規の 職員等)	県 内	県 外	卒業者に占める就 職者の割合		県内就 職率
								本 県	全 国	
平成23年度	2,950	2,892	...	58	...	2,669	281	17.3	16.3	90.5
24	3,013	2,958	...	55	...	2,752	261	17.9	16.8	91.3
25	3,158	3,117	...	41	...	2,848	310	17.9	17.0	90.2
26	3,150	3,102	...	48	...	2,846	304	18.7	17.5	90.3
27	3,418	3,370	3,357	48	41	3,082	336	19.6	17.8	90.2
28	3,370	3,336	3,304	34	33	3,029	341	19.7	17.9	89.9

なお、産業別には、「製造業」が1,749人（51.9%）と最も多く、次い「卸売業、小売業」が342人（10.1%）、以下、「建設業」が270人（8.0%）、「医療、福祉」が206人（6.1%）、「公務（他に分類されるものを除く）」が158人（4.7%）、「宿泊業、飲食サービス業」が118人（3.5%）、「運輸業、郵便業」が95人（2.8%）、「生活関連サービス業、娯楽業」が94人（2.8%）、「複合サービス事業」が74人（2.2%）、「サービス業（他に分類されないもの）」が67人（2.0%）、「電気・ガス・熱供給・水道業」が55人（1.6%）という順番になっており、「その他」の産業の就職者は142人（4.2%）であった。

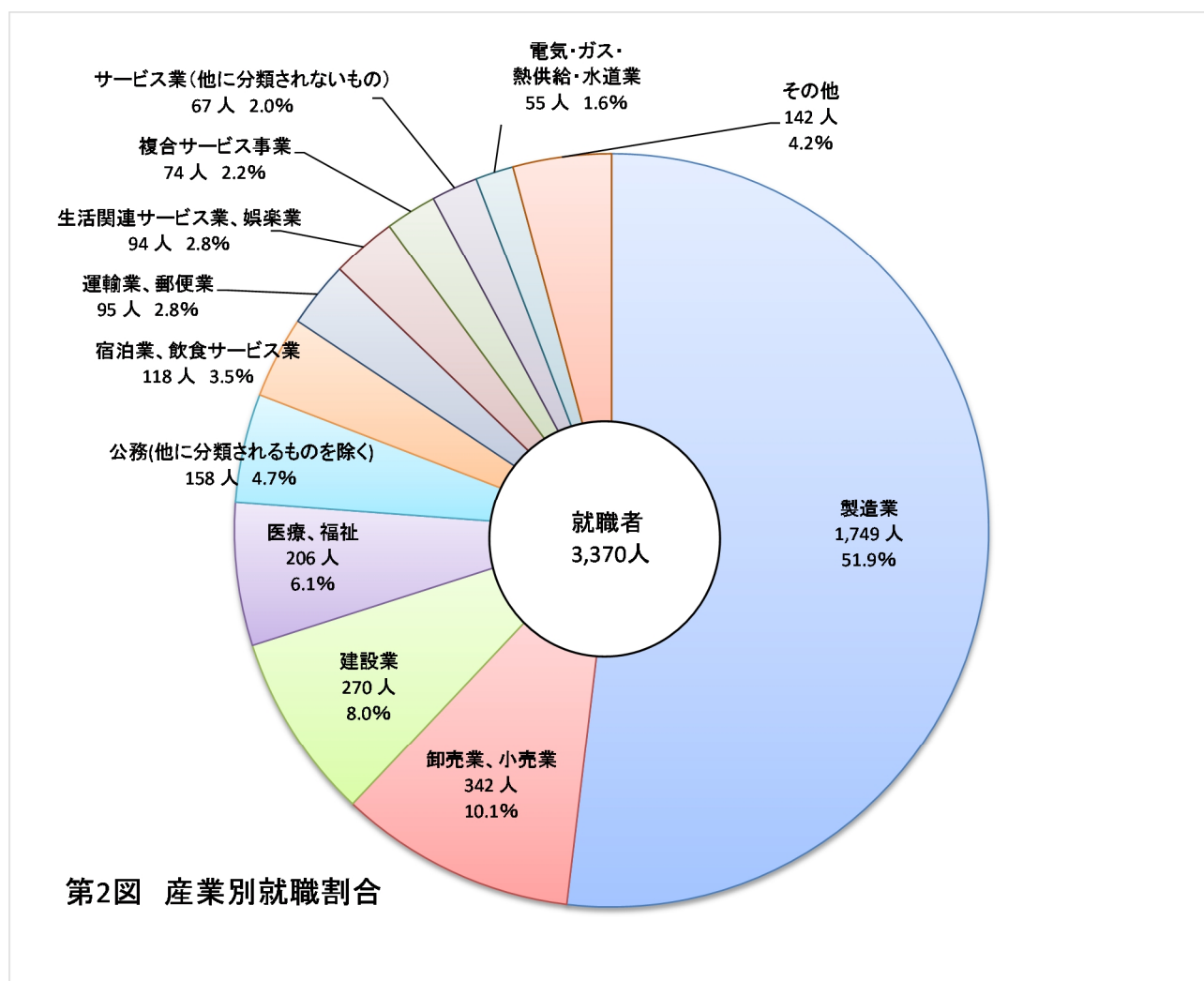

※ 「その他」は、「学術研究、専門・技術サービス業」、「情報通信業」、「金融業・保険業」、「農業、林業」、「不動産業、物品賃貸業」、「教育、学習支援業」、「鉱業、採石業、砂利採取業」、「漁業」及び「その他」をいう。

カ 一時的な仕事に就いた者

一時的な仕事に就いた者は119人で、前年度より11人減少した。

(3) 特別支援学校中学部

ア 高等学校等進学者

高等学校等進学者は153人で、高等学校本科が1人、特別支援学校高等部150人、高等学校本科（通信制）2人となっている。

イ 就職者

就職者は該当なしであった。

(4) 特別支援学校高等部（本科）

ア 大学等進学者

大学等進学者3人の進学先は、大学（学部）1人、特別支援学校高等部（専攻科）2人となっている。

イ 専修学校（専門課程）進学者

専修学校（専門課程）進学者は3人であった。

ウ 就職者

就職者110人の就職先を産業別にみると、「製造業」が34人と最も多く、次いで「卸売業、小売業」が22人、以下、「医療、福祉」が15人、「農業、林業」が13人、「サービス業（他に分類されないもの）」が11人、「宿泊業、飲食サービス業」が5人、「建設業」が4人、「教育、学習支援業」が3人、「生活関連サービス業、娯楽業」が1人、これら以外のもの2人となっている。

15 学校施設調査

(1) 建 物

私立の学校建物面積は、小学校15,795㎡、中学校18,155㎡、高等学校216,723㎡、特別支援学校1,916㎡、幼稚園110,476㎡、幼保連携型認定こども園78,300㎡、専修学校671,822㎡、各種学校21,602㎡となっている。

また、公立は幼保連携型認定こども園4,963㎡、専修学校18,138㎡であった。

(2) 土 地

私立の学校土地面積は、小学校42,311㎡、中学校46,324㎡、高等学校1,357,293㎡、特別支援学校5,711㎡、幼稚園424,303㎡、幼保連携型認定こども園203,237㎡、専修学校2,088,160㎡、各種学校57,000㎡、となっている。

また、公立は、幼保連携型認定こども園9,151㎡、専修学校287,545㎡であった。

第3図 学校別児童・生徒数の推移

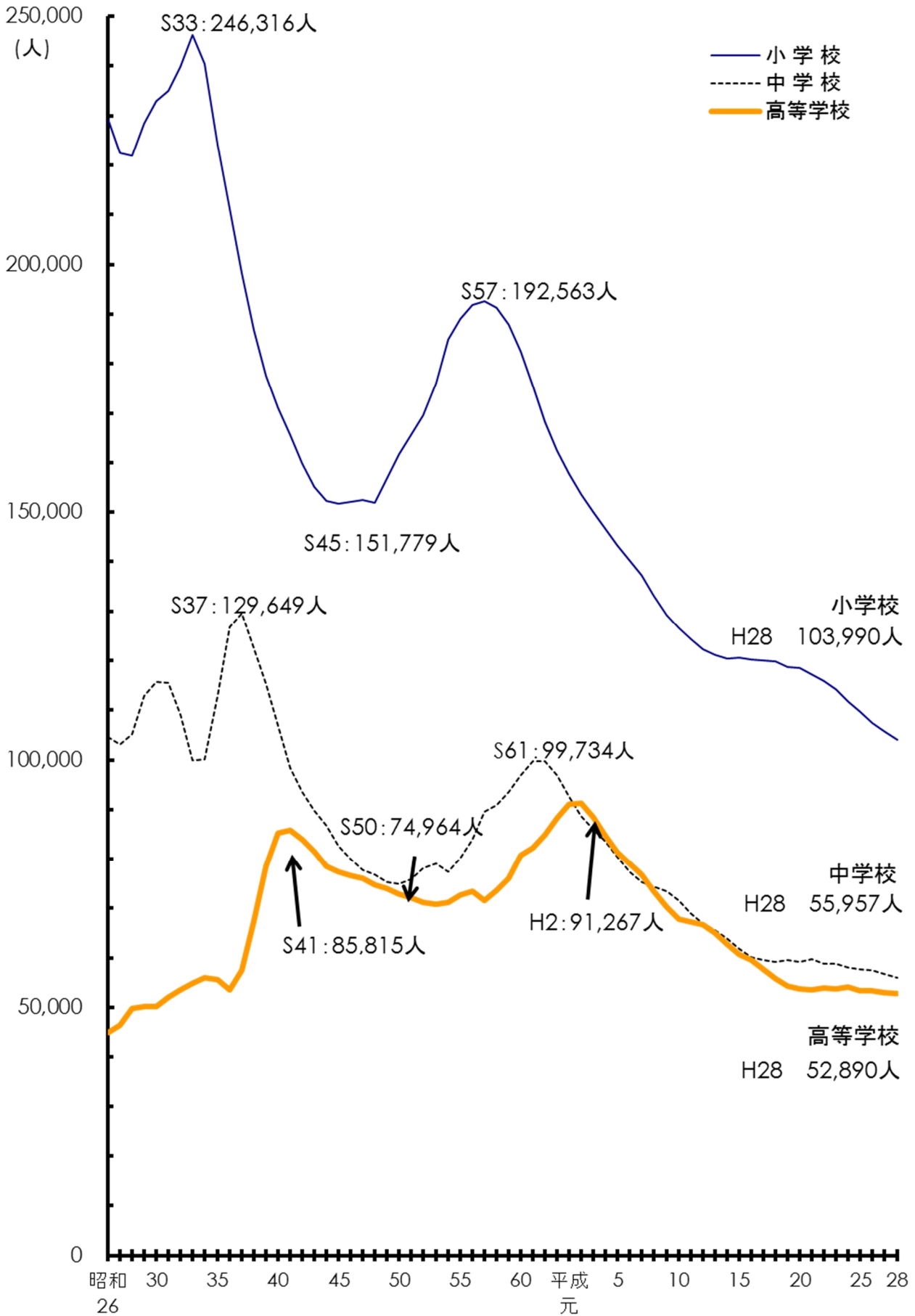

第4図 学校別新規入学者(1年生)数の推移

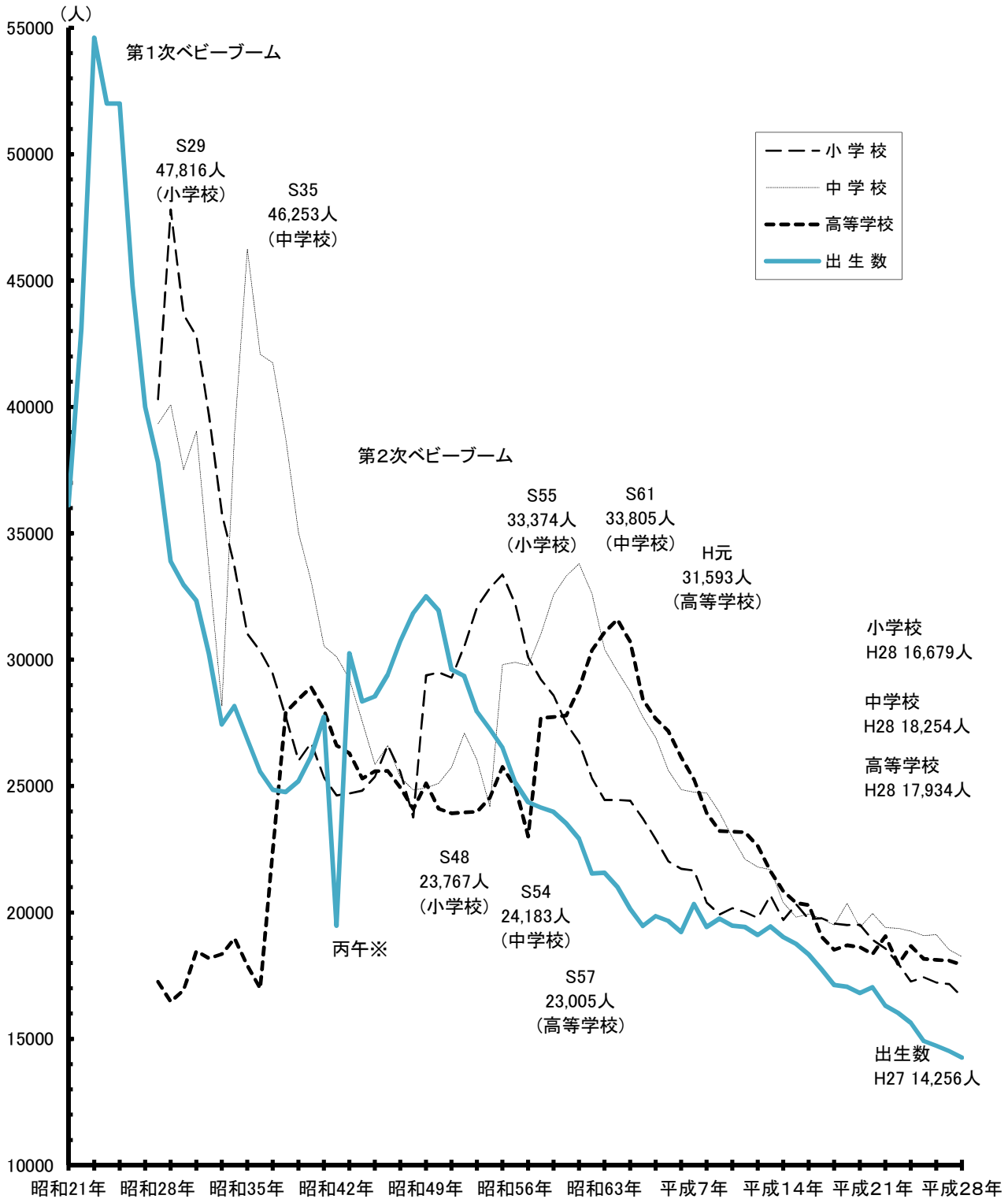

●中学校と高等学校のグラフにおける昭和30年代の乱れは、戦後の学制改革を反映したもの。
旧制度の学校から新制度の学校への移行期にあたるため、切り替えに伴う大幅な変動があった。

※丙午(ひのえうま): 古代中国起源の陰陽思想にもとづき、十干十二支の組み合わせで年を表すもののうちのひとつ。

江戸時代になってから「丙午生まれの人間は縁起が悪い」という迷信がつくられた。
昭和40年代はじめ頃は、この迷信を顧慮する人間が多かったため、この年付の出産が忌避された。

第5図 高等学校状況別卒業生数推移（人）

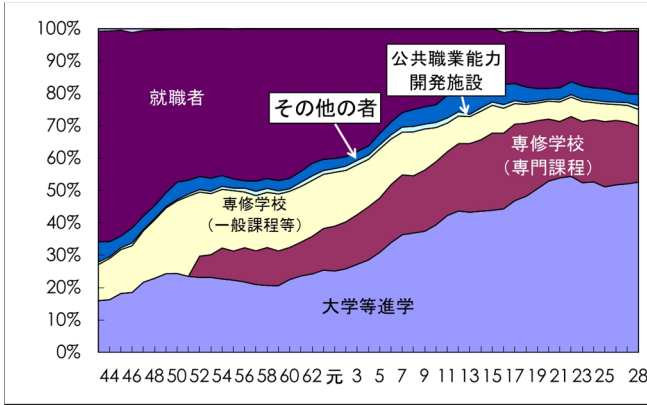

第6図 高等学校 状況別卒業生構成割合推移

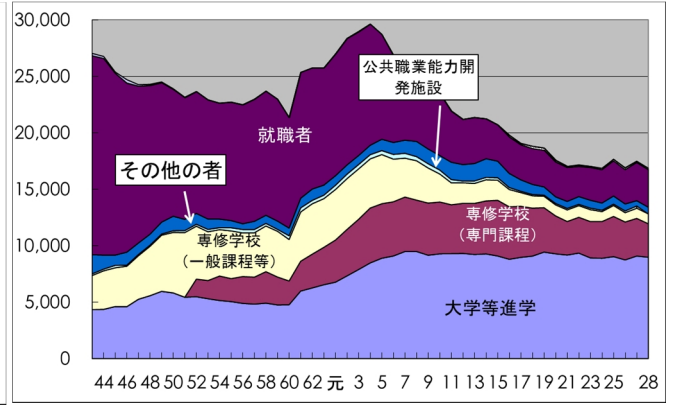

第7図 高等学校卒業生の推移（男女別）

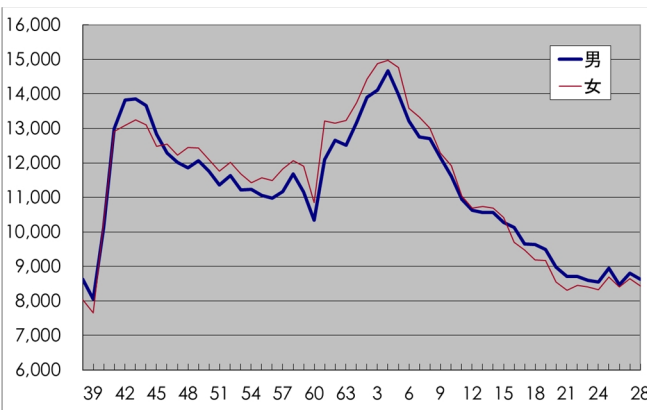

第8図 大学等進学者数の推移（男女別）

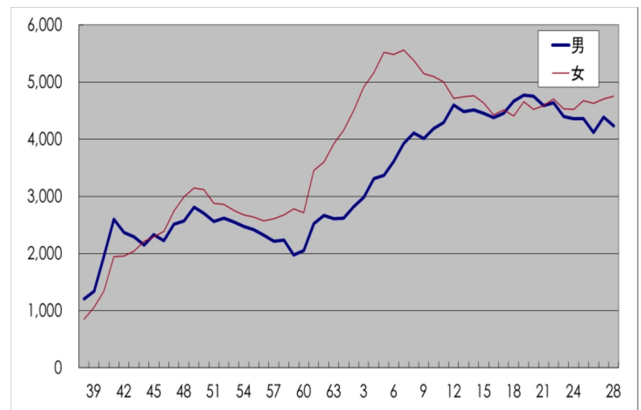

第9図 高卒就職者数の推移（男女別）

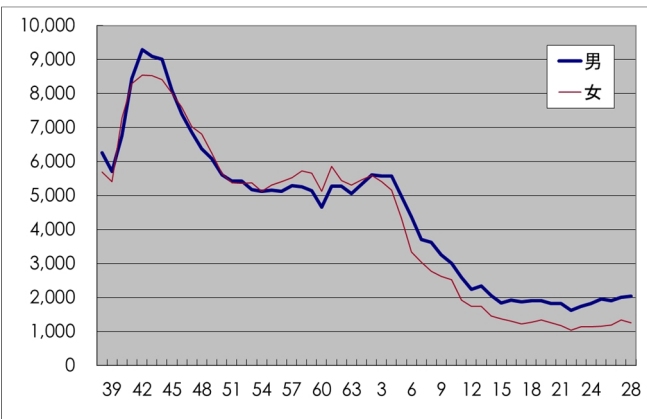

第10図 男子卒業生・大学等進学者・就職者の推移

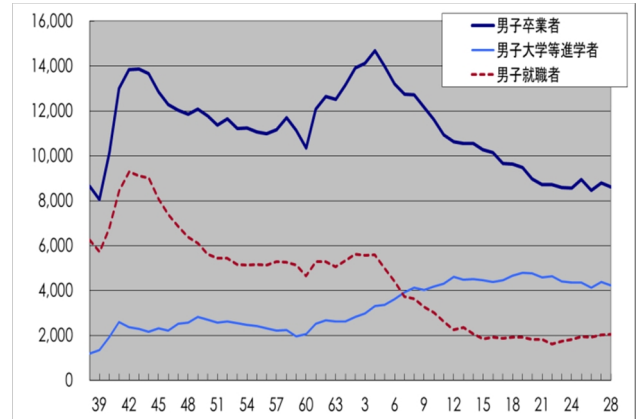

第11図 女子卒業生・大学等進学者・就職者の推移

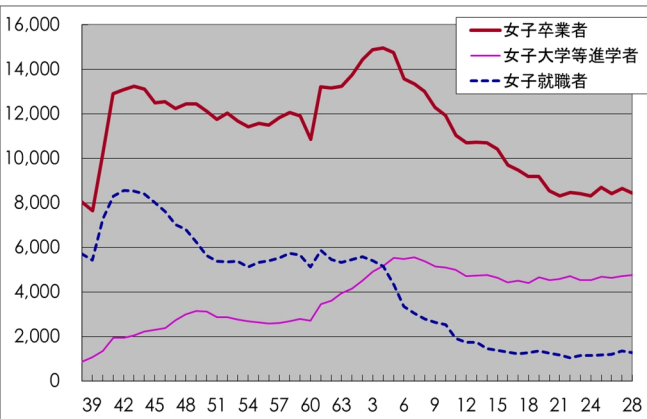

第12図 高等学校 状況別卒業生構成割合推移(男)

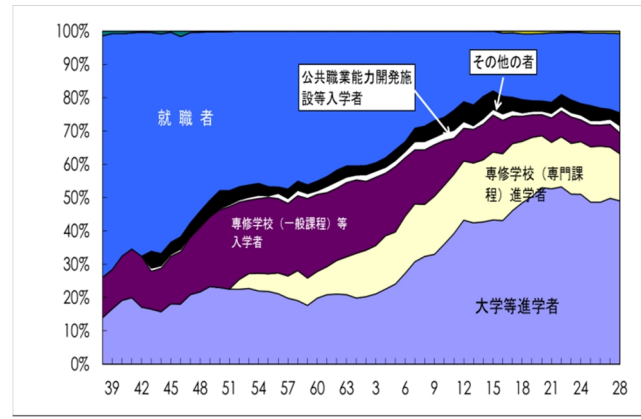

第 13 図 高等学校 状況別卒業生構成割合推移(女)

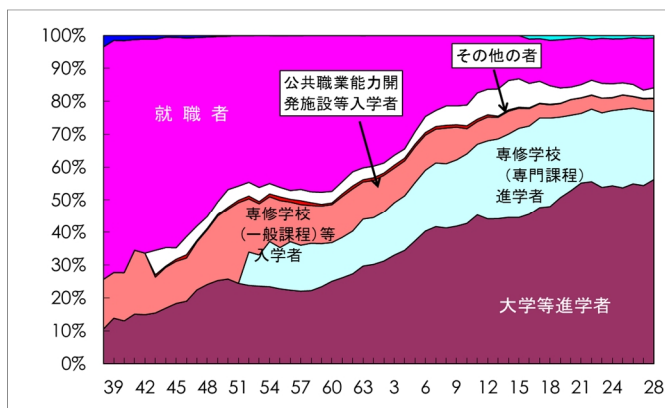

第 14 図 高卒就職者・県外／県内割合の推移

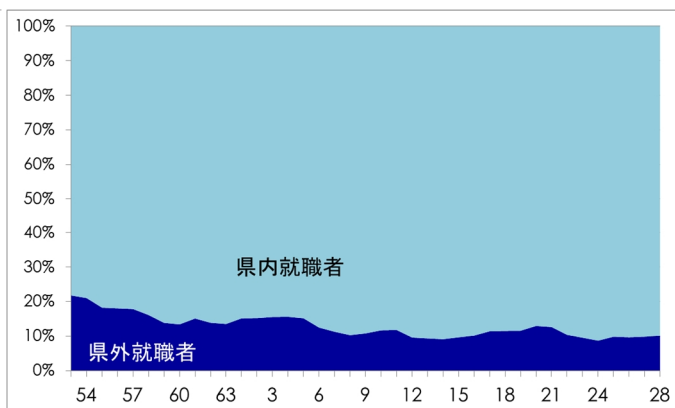

第 15 図 高卒 県内就職者の推移 (男女別)

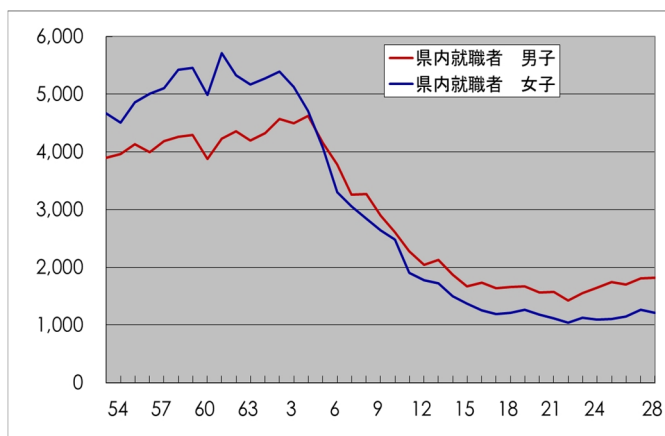

第 16 図 高卒 県外就職者の推移 (男女別)

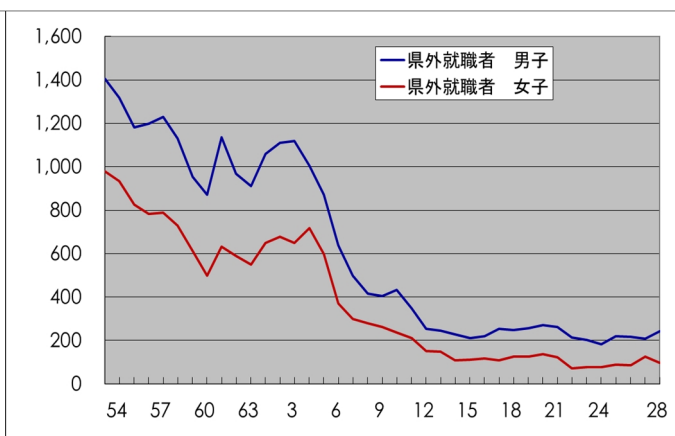

第 17 図 高卒男子就職者 県外／県内の推移

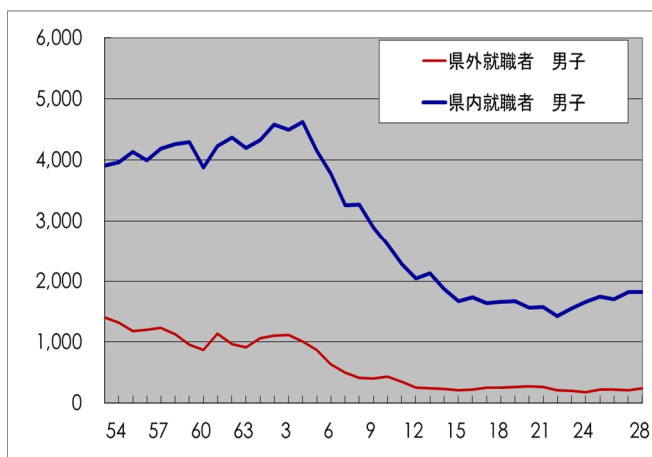

第 18 図 高卒女子就職者 県外／県内の推移

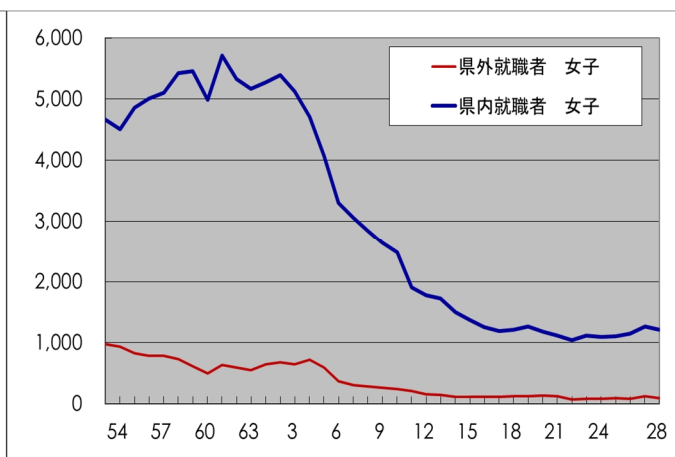

● 第 5～18 図の注意事項

1. 過去の数値の大部分については、現存する複数の資料冊子から数値を抽出したものであるため、数値の種類によっては過去のある時点から以前の値の記載がなく、不明である。
2. 状況別卒業生数のうち、『専修学校（専門課程）』については、専修学校制度が昭和 51 年に各種学校から分離する形で発足したため、昭和 52 年から統計上の数値として表れている。したがって現在、専修学校（一般課程）及び各種学校を合算した数値として表示される『専修学校（一般課程等）』については、51 年以前の数値は各種学校のものとしての理解を要する。
3. 状況別卒業生数のうち、『その他の者』は、13 ページ第 35 表における『左記以外の者』に該当する。
4. 状況別卒業生数のうち、『公共職業能力開発施設等入学者』及び『その他の者』については、昭和 43 年以降に統計数値として出現するものであり、それ以前は『各種学校等』として数値に組み込まれていたものと推定される。

統計表

統計表中の符号

- 「—」 …… 計数なし
- 「0.0」 …… 計数が単位未満
- 「...」 …… 計数出現があり得ないか
調査対象とならない場合

I 学校基本調査

学 校 総 覧

第1表 学 校 種 別 総 数

(単位：校(園)、学級、人)

区 分	学校(園)数			学級数	園児・児童・生徒数			教員数(本務者)				
	計	本校	分校		計	男	女	計	男	女		
平成28年度	935	929	6	8,289	254,234	129,418	124,816	20,428	8,991	11,437		
幼 稚 園	総数	175	175	—	907	16,282	8,222	8,060	1,544	123	1,421	
	国立	1	1	—	5	137	68	69	9	2	7	
	公立	76	76	—	289	4,415	2,206	2,209	439	37	402	
	私立	98	98	—	613	11,730	5,948	5,782	1,096	84	1,012	
幼保連携型 認定こども園	総数	72	72	—	344	10,006	5,060	4,946	1,611	91	1,520	
	公立	2	2	—	18	431	233	198	51	1	50	
	私立	70	70	—	326	9,575	4,827	4,748	1,560	90	1,470	
小 学 校	総数	316	313	3	4,416	103,990	53,337	50,653	6,891	2,541	4,350	
	国立	1	1	—	18	619	311	308	31	24	7	
	公立	312	309	3	4,372	102,642	52,681	49,961	6,789	2,482	4,307	
	私立	3	3	—	26	729	345	384	71	35	36	
中 学 校	総数	169	167	2	1,972	55,957	28,588	27,369	4,167	2,483	1,684	
	国立	1	1	—	12	452	229	223	23	17	6	
	公立	162	160	2	1,913	54,191	27,805	26,386	4,048	2,399	1,649	
	私立	6	6	—	47	1,314	554	760	96	67	29	
高 等 学 校	総数	81	81	—	...	52,890	26,766	26,124	3,827	2,704	1,123	
	公立	68	68	—	...	40,018	20,925	19,093	3,125	2,199	926	
	私立	13	13	—	...	12,872	5,841	7,031	702	505	197	
	全 日 制	公立	54	54	—	...	38,381	19,904	18,477	2,899	2,016	883
		私立	13	13	—	...	12,872	5,841	7,031	702	505	197
	定 時 制	公立	2	2	—	...	1,637	1,021	616	226	183	43
		私立	—	—	—	...	—	—	—	—	—	—
	併 置	公立	12	12	—
私立		—	—	—	
中 等 教 育 学 校	総数	2	2	—	24	1,512	742	770	130	88	42	
	公立前期	—	—	—	24	765	377	388	—	—	—	
	公立後期	2	2	—	...	747	365	382	130	88	42	
特 別 支 援 学 校	総数	28	27	1	626	2,236	1,464	772	1,464	584	880	
	国立	1	1	—	9	52	41	11	30	17	13	
	公立	26	25	1	613	2,154	1,403	751	1,419	560	859	
	私立	1	1	—	4	30	20	10	15	7	8	
専 修 学 校	総数	68	68	9,577	4,409	5,168	684	351	333	
	公立	3	3	340	136	204	48	28	20	
	私立	65	65	9,237	4,273	4,964	636	323	313	
各 種 学 校	総数	24	24	1,784	830	954	110	26	84	
	公立	—	—	—	—	—	—	—	—	
	私立	24	24	1,784	830	954	110	26	84	

(注) 1. 高等学校の併置校は、その生徒数、教員数をそれぞれ全日制、定時制課程に算入した。
2. 学校通信教育(高等学校)は、除く。

学 校 総 覧

第2表 市 町 村 別 学 校 数

(単位：校(園))

区 分	幼稚園	幼保連携型 認定こども 園	小学校	中学校	高等学校	中等教育学校	特別支援学校	専修学校	各種学校
平成27年度	(1) 189	34 (3)	321 (2)	171	81	2 (1)	28	70	24
平成28年度	175	72 (3)	316 (2)	169	81	2 (1)	28	68	24
市 部 計	139	66 (3)	257 (2)	136	68	2 (1)	27	65	22
前 橋 市	29	20 (3)	52 (2)	25	12	—	8	29	9
高 崎 市	30	17	58	25	13	1	5	17	2
桐 生 市	13	—	17	12	8	—	2	3	2
伊 勢 崎 市	16	6	23	11	5	1	2	3	2
太 田 市	18	11	27	18	9	—	2	8	3
沼 田 市	6	2	11	9	4	—	1	—	1
館 林 市	7	—	11	5	3	—	2	2	—
渋 川 市	7	—	16	9	4	— (1)	2	1	—
藤 岡 市	4	5	11	5	3	—	1	—	1
富 岡 市	3	4	11	6	3	—	1	2	1
安 中 市	3	1	12	6	3	—	—	—	1
み どり 市	3	—	8	5	1	—	1	—	—
郡 部 計	36	6	59	33	13	—	1	3	2
榛 東 村	2	—	2	1	—	—	—	—	—
吉 岡 町	1	—	2	1	—	—	—	—	—
上 野 村	—	—	1	1	—	—	—	—	—
神 流 町	—	—	1	1	1	—	—	—	—
下 仁 田 町	—	1	1	1	1	—	—	—	—
南 牧 村	—	—	1	1	—	—	—	—	—
甘 楽 町	3	—	3	1	—	—	—	—	—
中 之 条 町	3	—	2	3	2	—	1	—	1
長 野 原 町	2	—	4	2	1	—	—	—	—
孺 恋 村	2	—	2	1	1	—	—	—	—
草 津 町	1	—	1	1	—	—	—	—	—
高 山 村	1	—	1	1	—	—	—	1	—
東 吾 妻 町	5	—	5	1	1	—	—	—	—
片 品 村	—	—	1	1	—	—	—	—	—
川 場 村	1	1	1	1	—	—	—	—	—
昭 和 村	—	—	3	1	—	—	—	—	—
み な か み 町	—	3	6	4	1	—	—	—	—
玉 村 町	3	—	6	2	1	—	—	—	—
板 倉 町	2	—	4	1	1	—	—	—	—
明 和 町	—	1	2	1	1	—	—	—	—
千 代 田 町	2	—	2	1	—	—	—	—	—
大 泉 町	5	—	4	3	2	—	—	2	1
邑 楽 町	3	—	4	2	—	—	—	—	—

※ () 内は内数で分校。

第3表 在園者数及び入園者数

(単位：人)

区分	計						3 歳						4 歳						4歳入園(本年度入園者)	
	計			計			計			計			計			計			男	女
	男	女	計	男	女	計	男	女	計	男	女	計	男	女	計	男	女	男		
	18,019	9,164	8,855	5,583	2,787	2,796	77	66	2,074	2,141	636	589	6,047	3,069	2,978	2,798	2,714	271	264	
平成27年度	16,282	8,222	8,060	4,984	2,559	2,425	68	63	1,826	1,770	665	592	5,504	2,721	2,783	2,494	2,542	227	241	
平成28年度	13,730	6,948	6,786	4,202	2,132	2,070	63	61	1,479	1,465	590	544	4,592	2,273	2,319	2,073	2,095	200	224	
立	4,415	2,206	2,209	1,148	590	558	—	—	590	558	—	—	1,548	762	786	639	661	123	125	
立	11,730	5,948	5,782	3,808	1,955	1,853	68	63	1,222	1,198	665	592	3,901	1,933	1,968	1,841	1,868	92	100	
市部計	13,681	6,895	6,786	4,202	2,132	2,070	63	61	1,479	1,465	590	544	4,592	2,273	2,319	2,073	2,095	200	224	
前橋市	3,667	1,850	1,817	1,190	613	577	10	19	401	384	202	174	1,225	602	623	563	585	39	38	
高崎市	3,675	1,895	1,780	1,191	600	591	27	21	397	393	176	177	1,228	636	592	607	562	29	30	
桐生市	609	316	293	176	95	81	2	2	63	56	30	23	212	105	107	97	98	8	9	
伊勢崎市	1,276	626	650	289	145	144	5	4	97	101	43	39	436	188	248	114	149	74	99	
太田市	1,921	955	966	577	291	286	9	6	218	212	64	68	647	304	343	281	315	23	28	
沼田市	147	73	74	51	27	24	—	—	26	23	1	1	40	20	20	17	19	3	1	
館林市	687	352	335	209	104	105	1	—	97	93	6	12	222	130	92	119	88	11	4	
渋川市	741	358	383	222	108	114	2	1	93	110	13	3	255	124	131	119	125	5	6	
藤岡市	170	79	91	59	25	34	1	1	14	19	10	14	62	33	29	31	27	2	2	
岡崎市	99	51	48	26	16	10	—	—	9	7	7	3	32	15	17	15	16	—	1	
安中市	288	156	132	90	52	38	3	3	27	24	22	11	100	51	49	50	45	1	4	
みどり市	401	184	217	122	56	66	3	4	37	43	16	19	133	65	68	60	66	5	2	
郡部計	2,601	1,327	1,274	782	427	355	5	2	347	305	75	48	912	448	464	421	447	27	17	
榛東村	131	72	59	33	18	15	—	—	18	15	—	—	50	24	26	21	24	3	2	
吉上村	124	54	70	25	13	12	—	—	13	12	—	—	50	23	27	22	27	1	—	
野流町	—	—	—	—	—	—	—	—	—	—	—	—	—	—	—	—	—	—	—	
下田町	—	—	—	—	—	—	—	—	—	—	—	—	—	—	—	—	—	—	—	
仁敷町	—	—	—	—	—	—	—	—	—	—	—	—	—	—	—	—	—	—	—	
南牧村	—	—	—	—	—	—	—	—	—	—	—	—	—	—	—	—	—	—	—	
甘楽村	131	68	63	40	24	16	—	—	24	16	—	—	43	20	23	18	23	2	—	
中之条町	130	65	65	37	18	19	—	—	18	19	—	—	41	22	19	20	19	2	—	
長野原町	78	37	41	22	14	8	—	—	14	8	—	—	28	13	15	13	15	—	—	
嬬恋村	155	78	77	52	29	23	—	—	29	23	—	—	57	23	34	23	34	—	—	
草津町	26	15	11	—	—	—	—	—	—	—	—	—	15	7	8	7	8	—	—	
高山村	76	35	41	29	12	17	—	—	12	17	—	—	26	13	13	12	13	1	—	
東吾妻村	133	67	66	38	20	18	—	—	20	18	—	—	46	22	24	21	21	1	3	
片品村	—	—	—	—	—	—	—	—	—	—	—	—	—	—	—	—	—	—	—	
川揚村	20	9	11	—	—	—	—	—	—	—	—	—	12	5	7	5	7	—	—	
昭和村	—	—	—	—	—	—	—	—	—	—	—	—	—	—	—	—	—	—	—	
みなかみ町	—	—	—	—	—	—	—	—	—	—	—	—	—	—	—	—	—	—	—	
玉村町	211	110	101	59	36	23	—	—	28	22	8	1	78	43	35	42	35	1	—	
板倉町	245	130	115	75	42	33	—	—	28	25	14	8	79	40	39	36	39	4	—	
明和町	—	—	—	—	—	—	—	—	—	—	—	—	—	—	—	—	—	—	—	
千代田町	110	53	57	38	19	19	—	—	19	19	—	—	34	21	13	20	13	1	—	
大泉町	771	404	367	257	144	113	5	2	86	72	53	39	254	127	127	119	116	8	11	
楽郷町	260	130	130	77	38	39	—	—	38	39	—	—	99	45	54	42	53	3	1	

幼稚園

第3表 在園者数及び入園者数(つづき)

(単位:人、%)

区分	5歳												本年度入園者計(再掲)				修了者数				就園率※			
	計		3歳入園		4歳入園		5歳入園(本年度入園者)		計	男	女	計	男	女	計	男	女	計	男	女				
	男	女	男	女	男	女	男	女	男	女	男	女	男	女	男	女	男	女	男	女				
	計	男	女	計	男	女	計	男	女	計	男	女	計	男	女	計	男	女	計	男	女			
平成27年度	6,389	3,308	3,081	2,721	334	291	88	69	5,050	2,510	2,540	7,386	3,753	3,633	43.0	42.5	43.5	43.0	42.5	43.5	43.5			
平成28年度	5,794	2,942	2,852	2,502	315	299	62	51	4,308	2,183	2,125	6,534	3,371	3,163	39.2	39.1	39.3	39.2	39.1	39.3	39.3			
立国	54	28	26	14	14	12	-	-	56	26	30	56	28	28			
立公	1,719	854	865	680	171	161	28	24	1,448	741	707	1,915	1,005	910			
立私	4,021	2,060	1,961	1,896	1,808	126	34	27	2,804	1,416	1,388	4,563	2,338	2,225			
市部	4,887	2,490	2,397	2,152	2,081	277	54	39	3,585	1,796	1,789	5,473	2,832	2,641	38.1	38.2	38.0	38.1	38.2	38.0	38.0			
前橋市	1,252	635	617	575	52	47	8	12	911	458	453	1,489	765	724	51.6	51.0	52.3	51.6	51.0	52.3	52.3			
高崎市	1,256	659	597	612	32	43	15	9	921	468	453	1,402	703	699	42.8	43.1	42.5	42.8	43.1	42.5	42.5			
桐生市	221	116	105	107	8	3	1	1	142	74	68	221	119	102	28.7	31.3	26.2	28.7	31.3	26.2	26.2			
伊勢崎市	551	293	258	151	135	119	10	4	394	186	208	550	297	253	28.7	29.7	27.6	28.7	29.7	27.6	27.6			
太田市	697	360	337	310	295	34	37	5	517	266	251	732	388	344	33.7	33.9	33.5	33.7	33.9	33.5	33.5			
沼田市	56	26	30	24	1	2	1	2	56	30	26	85	39	46	24.2	21.1	27.7	24.2	21.1	27.7	27.7			
館林市	256	118	138	111	129	6	6	1	210	110	100	242	145	97	39.6	41.1	37.6	39.6	41.1	37.6	37.6			
渋川市	264	126	138	116	127	8	9	2	221	102	119	265	136	129	48.5	48.4	48.7	48.5	48.4	48.7	48.7			
藤岡市	49	21	28	19	26	2	-	1	40	17	23	116	52	64	21.5	19.8	23.2	21.5	19.8	23.2	23.2			
菅岡市	41	20	21	20	20	-	1	-	17	9	8	108	53	55	26.2	25.0	27.5	26.2	25.0	27.5	27.5			
安中市	98	53	45	50	42	3	-	-	62	31	31	123	60	63	27.1	25.8	28.5	27.1	25.8	28.5	28.5			
みどり市	146	63	83	57	77	6	6	-	94	45	49	140	75	65	32.2	31.3	33.3	32.2	31.3	33.3	33.3			
郡部	907	452	455	413	421	31	22	8	723	387	336	1,061	539	522	45.8	44.8	46.9	45.8	44.8	46.9	46.9			
様東村	48	30	18	25	15	4	2	1	40	22	18	43	18	25	36.1	26.9	48.1	36.1	26.9	48.1	48.1			
吉上町	49	18	31	17	31	1	-	-	26	14	12	45	19	26	17.0	13.4	21.1	17.0	13.4	21.1	21.1			
野流町	-	-	-	-	-	-	-	-	-	-	-	-	-	-	-	-	-	-	-	-	-			
下流町	-	-	-	-	-	-	-	-	-	-	-	-	-	-	-	-	-	-	-	-	-			
仁田町	-	-	-	-	-	-	-	-	-	-	-	-	-	-	-	-	-	-	-	-	-			
牧村	-	-	-	-	-	-	-	-	-	-	-	-	-	-	-	-	-	-	-	-	-			
南村	-	-	-	-	-	-	-	-	-	-	-	-	-	-	-	-	-	-	-	-	-			
甘藷町	48	24	24	19	24	4	1	-	43	27	16	50	27	23	52.1	54.0	50.0	52.1	54.0	50.0	50.0			
中之条町	52	25	27	25	25	-	2	-	39	20	19	53	34	19	45.7	54.8	35.2	45.7	54.8	35.2	35.2			
長野町	28	10	18	10	16	1	-	1	23	14	9	28	14	14	82.4	100.0	70.0	82.4	100.0	70.0	70.0			
嬬恋村	46	26	20	25	20	-	1	-	53	30	23	58	37	21	89.2	94.9	80.8	89.2	94.9	80.8	80.8			
草津町	11	8	3	8	3	-	-	-	-	-	-	13	7	6	37.1	33.3	42.9	37.1	33.3	42.9	42.9			
高山村	21	10	11	7	11	3	-	-	30	13	17	28	18	10	103.7	105.9	100.0	103.7	105.9	100.0	100.0			
東吾妻町	49	25	24	22	24	2	1	-	43	22	21	60	27	33	69.8	69.2	70.2	69.8	69.2	70.2	70.2			
片品村	-	-	-	-	-	-	-	-	-	-	-	-	-	-	-	-	-	-	-	-	-			
川場村	8	4	4	4	4	-	-	-	-	-	-	13	6	7	48.1	50.0	46.7	48.1	50.0	46.7	46.7			
昭和村	-	-	-	-	-	-	-	-	-	-	-	-	-	-	-	-	-	-	-	-	-			
みなみ町	-	-	-	-	-	-	-	-	-	-	-	-	-	-	-	-	-	-	-	-	-			
玉村町	74	31	43	29	38	1	4	1	53	30	23	88	38	50	78.3	74.1	82.5	78.3	74.1	82.5	82.5			
板倉町	91	48	43	43	40	4	2	1	59	33	26	92	55	37	26.7	22.9	30.5	26.7	22.9	30.5	30.5			
明和町	-	-	-	-	-	-	-	-	-	-	-	-	-	-	-	-	-	-	-	-	-			
千代田町	38	13	25	10	22	3	3	-	39	20	19	29	16	13	30.9	30.2	31.7	30.9	30.2	31.7	31.7			
大町	260	133	127	124	114	8	8	5	190	100	90	262	125	137	83.4	83.3	83.5	83.4	83.3	83.5	83.5			
大泉町	84	47	37	45	34	1	-	3	85	42	43	109	55	54	48.0	47.0	49.1	48.0	47.0	49.1	49.1			

※ 就園率:市町村に所在する小学校の新1年生の人数に占める、その市町村に所在する幼稚園の修了者数をもって算出する。類似の数値である。中学校及び高等学校における「進学率」とは違い厳密なものではない。

幼稚園

第4表 在園者数及び入園者数(公立)

(単位:人)

区分	計						3歳						4歳						4歳入園(本年度入園者)			
	計		男		女		計		男		女		計		男		女		男	女		
	入園者数	在園者数	入園者数	在園者数	入園者数	在園者数	入園者数	在園者数	入園者数	在園者数	入園者数	在園者数	入園者数	在園者数	入園者数	在園者数	入園者数	在園者数	入園者数	在園者数		
平成27年度	4,915	2,499	2,416	1,373	675	698	-	-	-	-	-	-	-	-	-	-	-	-	-	-	-	
平成28年度	4,415	2,206	2,209	1,148	590	558	-	-	-	-	-	-	-	-	-	-	-	-	-	-	-	
市部計	3,011	1,499	1,512	733	371	362	-	-	-	-	-	-	-	-	-	-	-	-	-	-	-	
前橋市	347	172	175	107	57	50	-	-	-	-	-	-	-	-	-	-	-	-	-	-	-	
高崎市	491	261	230	135	72	63	-	-	-	-	-	-	-	-	-	-	-	-	-	-	-	
桐生市	247	130	117	57	28	29	-	-	-	-	-	-	-	-	-	-	-	-	-	-	-	
伊勢崎市	416	206	210	-	-	-	-	-	-	-	-	-	-	-	-	-	-	-	-	-	-	
太田市	340	166	174	87	44	43	-	-	-	-	-	-	-	-	-	-	-	-	-	-	-	
沼田市	135	69	66	46	24	22	-	-	-	-	-	-	-	-	-	-	-	-	-	-	-	
館林市	391	206	185	118	62	56	-	-	-	-	-	-	-	-	-	-	-	-	-	-	-	
川崎市	428	192	236	122	57	65	-	-	-	-	-	-	-	-	-	-	-	-	-	-	-	
藤岡市	-	-	-	-	-	-	-	-	-	-	-	-	-	-	-	-	-	-	-	-	-	
富岡市	20	9	11	4	2	2	-	-	-	-	-	-	-	-	-	-	-	-	-	-	-	
安中市	-	-	-	-	-	-	-	-	-	-	-	-	-	-	-	-	-	-	-	-	-	
みどり市	196	88	108	57	25	32	-	-	-	-	-	-	-	-	-	-	-	-	-	-	-	
市部計	1,404	707	697	415	219	196	-	-	-	-	-	-	-	-	-	-	-	-	-	-	-	
郷部計	131	72	59	33	18	15	-	-	-	-	-	-	-	-	-	-	-	-	-	-	-	
榛川町	-	-	-	-	-	-	-	-	-	-	-	-	-	-	-	-	-	-	-	-	-	-
吉野町	-	-	-	-	-	-	-	-	-	-	-	-	-	-	-	-	-	-	-	-	-	-
上野村	-	-	-	-	-	-	-	-	-	-	-	-	-	-	-	-	-	-	-	-	-	-
流野町	-	-	-	-	-	-	-	-	-	-	-	-	-	-	-	-	-	-	-	-	-	-
下仁井町	-	-	-	-	-	-	-	-	-	-	-	-	-	-	-	-	-	-	-	-	-	-
仁井田村	-	-	-	-	-	-	-	-	-	-	-	-	-	-	-	-	-	-	-	-	-	-
南牧村	-	-	-	-	-	-	-	-	-	-	-	-	-	-	-	-	-	-	-	-	-	-
甘藷村	131	68	63	40	24	16	-	-	-	-	-	-	-	-	-	-	-	-	-	-	-	
中之条町	130	65	65	37	18	19	-	-	-	-	-	-	-	-	-	-	-	-	-	-	-	
長野原町	78	37	41	22	14	8	-	-	-	-	-	-	-	-	-	-	-	-	-	-	-	
嬬恋村	155	78	77	52	29	23	-	-	-	-	-	-	-	-	-	-	-	-	-	-	-	
草津町	-	-	-	-	-	-	-	-	-	-	-	-	-	-	-	-	-	-	-	-	-	-
高山市	76	35	41	29	12	17	-	-	-	-	-	-	-	-	-	-	-	-	-	-	-	
東吾妻村	133	67	66	38	20	18	-	-	-	-	-	-	-	-	-	-	-	-	-	-	-	
片品村	-	-	-	-	-	-	-	-	-	-	-	-	-	-	-	-	-	-	-	-	-	-
川場村	20	9	11	-	-	-	-	-	-	-	-	-	-	-	-	-	-	-	-	-	-	
昭和村	-	-	-	-	-	-	-	-	-	-	-	-	-	-	-	-	-	-	-	-	-	
みなかみ町	-	-	-	-	-	-	-	-	-	-	-	-	-	-	-	-	-	-	-	-	-	
玉村町	180	93	87	49	27	22	-	-	-	-	-	-	-	-	-	-	-	-	-	-	-	
板倉町	-	-	-	-	-	-	-	-	-	-	-	-	-	-	-	-	-	-	-	-	-	
明和町	-	-	-	-	-	-	-	-	-	-	-	-	-	-	-	-	-	-	-	-	-	
千代田町	110	53	57	38	19	19	-	-	-	-	-	-	-	-	-	-	-	-	-	-	-	
大泉町	-	-	-	-	-	-	-	-	-	-	-	-	-	-	-	-	-	-	-	-	-	
邑楽町	260	130	130	77	38	39	-	-	-	-	-	-	-	-	-	-	-	-	-	-	-	

幼稚園

第4表 在園者数及び入園者数(公立)(つづき)

(単位:人、%)

区分	5歳										6歳				本年度入園者計(再掲)				修了者数			
	計		3歳入園		4歳入園		5歳入園(本年度入園者)		計		本年度入園者計		計		計		計		計			
	男	女	男	女	男	女	男	女	男	女	男	女	男	女	男	女	男	女	男	女		
平成27年度	1,845	973	872	764	698	177	147	32	27	1,730	862	868	2,075	1,101	974							
平成28年度	1,719	854	865	655	680	171	161	28	24	1,448	741	707	1,915	1,005	910							
市部計	1,234	613	621	438	452	153	151	22	18	1,002	503	499	1,275	677	598							
前橋市	131	68	63	62	53	5	7	1	3	118	62	56	162	83	79							
高崎市	167	88	79	80	65	3	12	5	2	159	87	72	227	118	109							
桐生市	102	52	50	48	47	3	2	1	1	69	35	34	79	38	41							
伊勢崎市	249	135	114	-	-	125	110	10	4	181	81	100	236	133	103							
太田市	129	65	64	59	61	4	2	2	1	96	49	47	137	68	69							
沼田市	53	26	27	24	24	1	1	1	2	51	27	24	58	28	30							
館林市	147	68	79	63	73	4	3	1	3	131	71	60	150	89	61							
渋川市	169	75	94	69	84	5	8	1	2	132	61	71	152	78	74							
藤岡市	-	-	-	-	-	-	-	-	-	-	-	-	-	-	-							
富岡市	14	6	8	6	7	-	1	-	-	4	2	2	9	3	6							
安中市	-	-	-	-	-	-	-	-	-	-	-	-	-	-	-							
みどり市	73	30	43	27	38	3	5	-	-	61	28	33	65	39	26							
郡部計	485	241	244	217	228	18	10	6	6	446	238	208	640	328	312							
榛東村	48	30	18	25	15	4	2	1	1	40	22	18	43	18	25							
吉岡町	-	-	-	-	-	-	-	-	-	-	-	-	-	-	-							
上野村	-	-	-	-	-	-	-	-	-	-	-	-	-	-	-							
流田町	-	-	-	-	-	-	-	-	-	-	-	-	-	-	-							
下仁田町	-	-	-	-	-	-	-	-	-	-	-	-	-	-	-							
南牧村	-	-	-	-	-	-	-	-	-	-	-	-	-	-	-							
甘楽町	48	24	24	19	24	4	-	1	-	43	27	16	50	27	23							
中之条町	52	25	27	25	25	-	2	-	-	39	20	19	53	34	19							
長野原町	28	10	18	10	16	-	1	-	1	23	14	9	28	14	14							
嬬恋村	46	26	20	25	20	-	-	1	-	53	30	23	58	37	21							
草津町	-	-	-	-	-	-	-	-	-	-	-	-	-	-	-							
高山村	21	10	11	7	11	3	-	-	-	30	13	17	28	18	10							
東吾妻町	49	25	24	22	24	2	-	1	-	43	22	21	60	27	33							
片品村	-	-	-	-	-	-	-	-	-	-	-	-	-	-	-							
川場村	8	4	4	4	4	-	-	-	-	-	-	-	13	6	7							
昭和村	-	-	-	-	-	-	-	-	-	-	-	-	-	-	-							
みなかみ町	-	-	-	-	-	-	-	-	-	-	-	-	-	-	-							
玉村町	63	27	36	25	33	1	2	1	1	51	28	23	79	33	46							
坂倉町	-	-	-	-	-	-	-	-	-	-	-	-	-	-	-							
明和町	-	-	-	-	-	-	-	-	-	-	-	-	-	-	-							
千代田町	38	13	25	10	22	3	3	-	-	39	20	19	29	16	13							
大泉町	-	-	-	-	-	-	-	-	-	-	-	-	-	-	-							
大島町	84	47	37	45	34	1	-	1	3	85	42	43	109	55	54							

第5表 職名別教員数(本務者)・教員数(兼務者)及び教育補助員(本務者)

(単位:人)

区分	教員数(本務者)													教育補助員(本務者)			教員数(兼務者)			教育補助員(本務者)										
	計		園長		副園長		主幹教諭		指導教諭		教諭		養護教諭		栄養教諭		講師		計		男		女		計		男		女	
	男	女	男	女	男	女	男	女	男	女	男	女	男	女	男	女	男	女	男	女	男	女	男	女	男	女	男	女	男	女
平成27年度	1,607	1,478	62	106	9	36	5	53	2	37	17	46	1,194	18	3	5	9	275	40	235	64	2	62	275	40	235	64	2	62	
平成28年度	1,544	1,421	62	95	7	33	4	51	2	43	24	45	1,137	1	3	2	10	268	33	235	72	3	69	268	33	235	72	3	69	
国立	9	7	-	-	-	-	-	-	-	-	-	2	4	-	2	-	-	4	1	3	-	-	-	4	1	3	-	-		
公立	439	37	402	16	50	6	-	21	-	323	-	21	323	1	1	-	-	20	7	13	49	1	48	20	7	13	49	1	48	
私立	1,096	84	1,012	46	45	7	27	4	29	2	24	22	810	1	19	2	10	244	25	219	23	2	21	244	25	219	23	2	21	
市部	1,277	98	1,179	51	73	6	28	3	45	1	23	34	933	1	19	5	10	216	31	185	37	2	35	216	31	185	37	2	35	
前橋市	338	32	306	14	9	3	10	1	13	-	2	14	252	-	-	-	-	69	11	58	5	1	4	69	11	58	5	1	4	
高崎市	330	26	304	14	16	-	4	2	15	1	4	7	230	1	18	3	4	41	3	38	-	-	-	41	3	38	-	-		
桐生市	78	8	70	4	8	1	1	-	2	1	3	55	1	1	-	-	1	14	4	10	8	-	8	14	4	10	8	-	8	
伊勢崎市	114	4	110	1	10	-	2	-	8	-	3	90	-	-	-	-	-	23	6	17	-	-	-	23	6	17	-	-		
太田市	174	15	159	9	8	2	7	-	4	-	5	3	130	-	-	1	-	35	2	33	20	-	20	35	2	33	20	-	20	
沼田市	27	1	26	1	5	-	-	-	-	-	-	-	18	-	-	-	3	1	-	1	-	2	-	1	-	1	-	2	-	2
館林市	54	2	52	1	6	-	1	-	-	-	-	1	45	-	-	-	-	12	2	10	-	-	-	12	2	10	-	-		
川崎市	55	4	51	2	5	-	1	-	5	2	39	2	39	-	-	-	-	4	-	4	-	-	-	4	-	4	-	-		
藤沢市	28	2	26	1	3	-	1	-	4	-	1	1	16	-	-	-	-	4	-	4	1	-	-	4	-	4	1	-	-	
富岡市	12	-	12	-	1	-	1	-	-	1	-	-	9	-	-	-	-	4	2	2	1	-	-	4	2	2	1	-	-	
安中市	35	2	33	2	1	-	1	-	2	-	5	-	23	-	-	-	-	9	1	8	-	-	-	9	1	8	-	-		
みどり市	32	2	30	2	1	-	1	-	1	-	-	-	26	-	-	-	-	-	-	-	-	-	-	-	-	-	-	-	-	
郡部	267	25	242	11	22	1	5	1	6	1	3	11	204	1	1	1	1	52	2	50	35	1	34	52	2	50	35	1	34	
榛村	21	2	19	-	2	-	-	-	-	-	-	2	17	-	-	-	-	-	-	-	-	-	-	-	-	-	-	-	-	
吉上町	9	-	9	-	1	-	-	-	1	-	-	-	7	-	-	-	-	2	-	2	-	-	-	2	-	2	-	-		
野村	-	-	-	-	-	-	-	-	-	-	-	-	-	-	-	-	-	-	-	-	-	-	-	-	-	-	-	-		
流町	-	-	-	-	-	-	-	-	-	-	-	-	-	-	-	-	-	-	-	-	-	-	-	-	-	-	-	-		
下田町	-	-	-	-	-	-	-	-	-	-	-	-	-	-	-	-	-	-	-	-	-	-	-	-	-	-	-	-		
仁牧村	-	-	-	-	-	-	-	-	-	-	-	-	-	-	-	-	-	-	-	-	-	-	-	-	-	-	-	-		
南牧村	-	-	-	-	-	-	-	-	-	-	-	-	-	-	-	-	-	-	-	-	-	-	-	-	-	-	-	-		
甘楽町	6	-	6	-	3	-	-	-	-	-	-	-	3	-	-	-	-	-	-	-	-	-	-	-	-	-	-	-		
中之条町	18	2	16	2	-	-	-	3	-	-	-	-	13	-	-	-	-	1	1	1	-	-	-	1	1	1	-	-		
長野原町	12	-	12	-	2	-	-	-	-	-	-	-	10	-	-	-	-	-	-	-	-	-	-	-	-	-	-	-		
嬬恋村	15	1	14	-	2	-	-	-	-	-	-	1	12	-	-	-	-	-	-	-	-	-	-	-	-	-	-	-		
草津町	5	-	5	-	1	-	-	-	-	-	-	-	4	-	-	-	-	2	-	2	-	-	-	2	-	2	-	-		
高山村	7	1	6	1	-	-	-	-	-	-	-	-	6	-	-	-	-	-	-	-	-	-	-	-	-	-	-	-		
東吾妻町	27	6	21	4	1	-	-	-	-	-	2	20	20	-	-	-	-	-	-	-	-	-	-	-	-	-	-	-		
片品村	-	-	-	-	-	-	-	-	-	-	-	-	-	-	-	-	-	-	-	-	-	-	-	-	-	-	-	-		
川場村	3	1	2	1	-	-	-	-	-	-	-	-	2	-	-	-	-	-	-	-	-	-	-	-	-	-	-	-		
昭和村	-	-	-	-	-	-	-	-	-	-	-	-	-	-	-	-	-	-	-	-	-	-	-	-	-	-	-	-		
みなかみ町	-	-	-	-	-	-	-	-	-	-	-	-	-	-	-	-	-	-	-	-	-	-	-	-	-	-	-	-		
玉村町	20	1	19	-	2	-	-	-	-	-	-	1	17	-	-	-	-	3	-	3	-	-	-	3	-	3	-	-		
板倉町	25	4	21	2	-	1	-	-	1	1	-	1	18	1	-	-	-	3	-	3	1	-	-	3	1	3	1	-	-	
明和町	-	-	-	-	-	-	-	-	-	-	-	-	-	-	-	-	-	-	-	-	-	-	-	-	-	-	-	-		
千代田町	7	-	7	-	2	-	-	-	-	-	-	5	-	-	-	-	-	3	-	3	-	-	-	3	-	3	-	-		
大泉町	64	5	59	-	4	1	1	2	-	2	1	3	49	-	-	-	-	38	1	37	-	-	-	38	1	37	-	-		
大栗町	28	2	26	1	2	-	3	-	1	2	1	21	21	-	-	-	-	10	-	10	-	-	-	10	-	10	-	-		

第6表 職名別教員数(本務者)(公立)・教員数(兼務者)(公立)及び教育補助員(本務者)(公立)

(単位:人)

区分	教員数(本務者)										兼務者										教育補助員(本務者)			
	計		園長		副園長		主幹教諭		指導教諭		教諭		助教諭		養護教諭		栄養教諭		講師		教員数(兼務者)		教育補助員(本務者)	
	男	女	男	女	男	女	男	女	男	女	男	女	男	女	男	女	男	女	男	女	男	女	男	女
平成27年度	463	33	430	12	56	-	7	-	21	-	21	344	-	1	-	1	-	35	9	26	38	1	37	
平成28年度	439	37	402	16	50	-	6	-	21	-	21	323	-	1	-	1	-	20	7	13	49	1	48	
市部計	281	21	260	7	35	-	3	-	18	-	14	202	-	1	-	1	-	13	6	7	15	-	15	
前橋市	22	4	18	-	-	-	-	-	4	-	4	14	-	-	-	-	-	4	3	1	-	-	-	
高崎市	52	8	44	5	3	-	-	-	8	-	3	33	-	-	-	-	-	-	-	-	-	-	-	
桐生市	35	3	32	7	7	-	-	-	3	24	3	24	1	-	-	-	-	-	-	-	8	-	8	
伊勢崎市	41	-	41	-	6	-	-	-	6	-	-	29	-	-	-	-	-	4	3	1	-	-	-	
太田市	32	2	30	1	3	-	2	-	1	25	1	25	-	-	-	-	5	-	5	-	7	-	7	
沼田市	21	-	21	-	5	-	-	-	-	16	-	16	-	-	-	-	-	-	-	-	-	-	-	
林市	36	1	35	-	5	-	-	-	3	-	1	30	-	-	-	-	-	-	-	-	-	-	-	
川崎市	28	3	25	1	4	-	-	-	2	21	-	21	-	-	-	-	-	-	-	-	-	-	-	
藤岡市	-	-	-	-	-	-	-	-	-	-	-	-	-	-	-	-	-	-	-	-	-	-	-	
富岡市	3	-	3	-	1	-	-	-	-	2	-	2	-	-	-	-	-	-	-	-	-	-	-	
安中市	-	-	-	-	-	-	-	-	-	-	-	-	-	-	-	-	-	-	-	-	-	-	-	
みどり市	11	-	11	-	1	-	1	-	-	8	-	8	-	-	-	-	-	-	-	-	-	-	-	
郡部計	158	16	142	9	15	-	3	-	3	-	7	121	-	-	-	-	-	7	1	6	34	1	33	
榑村	21	2	19	-	2	-	-	-	2	17	-	17	-	-	-	-	-	-	-	-	-	-	-	
吉上町	-	-	-	-	-	-	-	-	-	-	-	-	-	-	-	-	-	-	-	-	-	-	-	
神流町	-	-	-	-	-	-	-	-	-	-	-	-	-	-	-	-	-	-	-	-	-	-	-	
下田町	-	-	-	-	-	-	-	-	-	-	-	-	-	-	-	-	-	-	-	-	-	-	-	
仁牧村	-	-	-	-	-	-	-	-	-	-	-	-	-	-	-	-	-	-	-	-	-	-	-	
南牧村	6	-	6	-	3	-	-	-	-	3	-	3	-	-	-	-	-	-	-	-	9	-	9	
中之条町	18	2	16	2	2	-	-	-	3	13	-	13	-	-	-	-	-	1	1	-	-	-	-	
長野原町	12	-	12	-	2	-	-	-	-	10	-	10	-	-	-	-	-	-	-	-	-	-	-	
嬬恋村	15	1	14	-	2	-	-	-	1	12	-	12	-	-	-	-	-	-	-	-	5	-	5	
草津町	-	-	-	-	-	-	-	-	-	-	-	-	-	-	-	-	-	-	-	-	-	-	-	
高山町	7	1	6	1	-	-	-	-	-	6	-	6	-	-	-	-	-	-	-	-	-	-	-	
東吾妻町	27	6	21	4	1	-	-	-	2	20	-	20	-	-	-	-	-	-	-	-	8	-	8	
片品村	-	-	-	-	-	-	-	-	-	-	-	-	-	-	-	-	-	-	-	-	-	-	-	
川場村	3	1	2	1	-	-	-	-	-	2	-	2	-	-	-	-	-	-	-	-	1	-	1	
昭和村	-	-	-	-	-	-	-	-	-	-	-	-	-	-	-	-	-	-	-	-	-	-	-	
みなかみ町	-	-	-	-	-	-	-	-	-	-	-	-	-	-	-	-	-	-	-	-	-	-	-	
玉村町	14	1	13	-	1	-	-	-	1	12	-	12	-	-	-	-	-	3	-	3	-	-	-	
五板町	-	-	-	-	-	-	-	-	-	-	-	-	-	-	-	-	-	-	-	-	-	-	-	
明和町	-	-	-	-	-	-	-	-	-	-	-	-	-	-	-	-	-	-	-	-	-	-	-	
千代田町	7	-	7	-	2	-	-	-	-	5	-	5	-	-	-	-	-	3	-	3	-	-	-	
大泉町	-	-	-	-	-	-	-	-	-	-	-	-	-	-	-	-	-	-	-	-	-	-	-	
栗原町	28	2	26	1	2	-	3	-	1	21	-	21	-	-	-	-	-	-	-	-	10	-	10	

第7表 職名別職員数(本務者)

(単位:人)

区分	計		事務職員		養護職員 (看護師等)		用務員・警備員・その他		
	計	男	女	男	女	男	女	男	女
平成27年度	297	141	156	45	52	1	96	103	
平成28年度	294	141	153	43	50	2	98	101	
国立	1	—	1	—	—	—	—	—	—
公立	83	18	65	—	—	—	18	65	
私立	210	123	87	43	49	2	80	36	
市部計	256	124	132	39	43	2	85	87	
前橋市	51	27	24	5	15	1	22	8	
高崎市	84	38	46	16	9	—	22	37	
生勢市	16	9	7	3	1	—	6	6	
伊勢崎市	19	11	8	4	4	1	7	3	
太田市	29	20	9	6	8	—	14	1	
沼田市	7	6	1	—	—	—	6	1	
館林市	34	4	30	3	1	—	1	29	
川崎市	1	—	1	—	—	—	—	—	
岡崎市	4	3	1	1	1	—	2	—	
富岡市	1	—	1	—	—	—	—	—	
安中市	1	1	—	1	—	—	—	—	
安中市	9	5	4	—	2	—	5	2	
郡部計	38	17	21	4	7	—	13	14	
榛村町	2	—	2	—	—	—	—	2	
吉岡町	3	2	1	—	1	—	2	—	
上野村	—	—	—	—	—	—	—	—	
神流町	—	—	—	—	—	—	—	—	
下仁田町	—	—	—	—	—	—	—	—	
南牧村	—	—	—	—	—	—	—	—	
甘楽町	3	1	2	—	—	—	1	2	
中之条町	1	—	1	—	—	—	—	1	
長野野原町	—	—	—	—	—	—	—	—	
嬬恋村	—	—	—	—	—	—	—	—	
草津町	1	—	1	—	1	—	—	—	
高森町	—	—	—	—	—	—	—	—	
東山妻村	—	—	—	—	—	—	—	—	
片品村	—	—	—	—	—	—	—	—	
川場村	—	—	—	—	—	—	—	—	
昭和村	—	—	—	—	—	—	—	—	
みなかみ町	—	—	—	—	—	—	—	—	
玉村町	4	—	4	—	—	—	—	4	
板倉町	7	3	4	—	3	—	3	1	
明和町	—	—	—	—	—	—	—	—	
千代田町	—	—	—	—	—	—	—	—	
大泉町	17	11	6	4	2	—	7	4	
楽島町	—	—	—	—	—	—	—	—	

第8表 職名別職員数(本務者)(公立)

(単位:人)

区分	計		事務職員		養護職員 (看護師等)		用務員・警備員・その他		
	計	男	女	男	女	男	女	男	女
平成27年度	83	18	65	—	—	—	18	65	
平成28年度	83	18	65	—	—	—	18	65	
市部計	73	17	56	—	—	—	17	56	
前橋市	2	2	—	—	—	—	2	—	
高崎市	29	5	24	—	—	—	5	24	
生勢市	—	—	—	—	—	—	—	—	
伊勢崎市	1	—	1	—	—	—	—	—	
太田市	—	—	—	—	—	—	—	—	
沼田市	5	5	—	—	—	—	5	—	
館林市	29	—	29	—	—	—	—	29	
川崎市	—	—	—	—	—	—	—	—	
岡崎市	—	—	—	—	—	—	—	—	
富岡市	—	—	—	—	—	—	—	—	
安中市	—	—	—	—	—	—	—	—	
安中市	7	5	2	—	—	—	5	2	
郡部計	10	1	9	—	—	—	1	9	
榛村町	2	—	2	—	—	—	—	2	
吉岡町	—	—	—	—	—	—	—	—	
上野村	—	—	—	—	—	—	—	—	
神流町	—	—	—	—	—	—	—	—	
下仁田町	—	—	—	—	—	—	—	—	
南牧村	—	—	—	—	—	—	—	—	
甘楽町	3	1	2	—	—	—	1	2	
中之条町	1	—	1	—	—	—	—	1	
長野野原町	—	—	—	—	—	—	—	—	
嬬恋村	—	—	—	—	—	—	—	—	
草津町	—	—	—	—	—	—	—	—	
高森町	—	—	—	—	—	—	—	—	
東山妻村	—	—	—	—	—	—	—	—	
片品村	—	—	—	—	—	—	—	—	
川場村	—	—	—	—	—	—	—	—	
昭和村	—	—	—	—	—	—	—	—	
みなかみ町	—	—	—	—	—	—	—	—	
玉村町	4	—	4	—	—	—	—	4	
板倉町	—	—	—	—	—	—	—	—	
明和町	—	—	—	—	—	—	—	—	
千代田町	—	—	—	—	—	—	—	—	
大泉町	—	—	—	—	—	—	—	—	
楽島町	—	—	—	—	—	—	—	—	

幼保連携型認定こども園

第9表 在園者数（満3歳未満・保育認定） ※4月1日現在の満年齢により記入。

区分	満3歳未満・保育認定計				0歳				満1歳				満2歳					
	計		女		計		男		計		男		計		女			
	男	女	男	女	男	女	男	女	男	女	男	女	男	女	男	女		
平成27年度	1,287	667	620	137	73	64	533	283	250	617	311	306	617	311	306	617	311	
平成28年度	2,779	1,422	1,357	301	157	144	1,083	555	528	1,395	710	685	1,395	710	685	1,395	710	
国立	—	—	—	—	—	—	—	—	—	—	—	—	—	—	—	—	—	—
公立	95	54	41	4	3	1	40	20	20	51	31	20	51	31	20	51	31	
私立	2,684	1,368	1,316	297	154	143	1,043	535	508	1,344	679	665	1,344	679	665	1,344	679	
市部	2,566	1,309	1,257	286	150	136	1,004	513	491	1,276	646	630	1,276	646	630	1,276	646	
前橋市	782	400	382	72	39	33	324	160	164	386	201	185	386	201	185	386	201	
高崎市	716	362	354	88	54	34	283	142	141	345	166	179	345	166	179	345	166	
桐生市	—	—	—	—	—	—	—	—	—	—	—	—	—	—	—	—	—	—
伊勢崎市	219	109	110	35	16	19	68	31	37	116	62	54	116	62	54	116	62	
太田市	509	267	242	62	30	32	204	110	94	243	127	116	243	127	116	243	127	
沼田市	73	36	37	5	—	5	33	18	15	35	18	17	35	18	17	35	18	
館林市	—	—	—	—	—	—	—	—	—	—	—	—	—	—	—	—	—	—
渋川市	—	—	—	—	—	—	—	—	—	—	—	—	—	—	—	—	—	—
川崎市	161	80	81	20	7	13	52	28	24	89	45	44	89	45	44	89	45	
藤岡市	71	40	31	2	2	—	24	16	8	45	22	23	45	22	23	45	22	
富岡市	35	15	20	2	2	—	16	8	8	17	5	12	17	5	12	17	5	
安中市	—	—	—	—	—	—	—	—	—	—	—	—	—	—	—	—	—	—
みどり市	—	—	—	—	—	—	—	—	—	—	—	—	—	—	—	—	—	—
郡部	213	113	100	15	7	8	79	42	37	119	64	55	119	64	55	119	64	
榛村	—	—	—	—	—	—	—	—	—	—	—	—	—	—	—	—	—	—
東岡野村	—	—	—	—	—	—	—	—	—	—	—	—	—	—	—	—	—	—
上野村	—	—	—	—	—	—	—	—	—	—	—	—	—	—	—	—	—	—
流町	—	—	—	—	—	—	—	—	—	—	—	—	—	—	—	—	—	—
町	—	—	—	—	—	—	—	—	—	—	—	—	—	—	—	—	—	—
下仁田町	16	8	8	3	1	2	2	—	2	11	7	4	11	7	4	11	7	
仁田町	—	—	—	—	—	—	—	—	—	—	—	—	—	—	—	—	—	—
牧村	—	—	—	—	—	—	—	—	—	—	—	—	—	—	—	—	—	—
南牧村	—	—	—	—	—	—	—	—	—	—	—	—	—	—	—	—	—	—
甘楽町	—	—	—	—	—	—	—	—	—	—	—	—	—	—	—	—	—	—
中之条町	—	—	—	—	—	—	—	—	—	—	—	—	—	—	—	—	—	—
長野原町	—	—	—	—	—	—	—	—	—	—	—	—	—	—	—	—	—	—
恋窪村	—	—	—	—	—	—	—	—	—	—	—	—	—	—	—	—	—	—
津村	—	—	—	—	—	—	—	—	—	—	—	—	—	—	—	—	—	—
草津村	—	—	—	—	—	—	—	—	—	—	—	—	—	—	—	—	—	—
高山村	—	—	—	—	—	—	—	—	—	—	—	—	—	—	—	—	—	—
東山町	—	—	—	—	—	—	—	—	—	—	—	—	—	—	—	—	—	—
吾妻町	—	—	—	—	—	—	—	—	—	—	—	—	—	—	—	—	—	—
片品村	—	—	—	—	—	—	—	—	—	—	—	—	—	—	—	—	—	—
川場村	32	18	14	2	1	1	13	9	4	17	8	9	17	8	9	17	8	
昭和村	—	—	—	—	—	—	—	—	—	—	—	—	—	—	—	—	—	—
みなかみ町	99	50	49	6	2	4	32	16	16	61	32	29	61	32	29	61	32	
村	—	—	—	—	—	—	—	—	—	—	—	—	—	—	—	—	—	—
玉村町	—	—	—	—	—	—	—	—	—	—	—	—	—	—	—	—	—	—
板倉町	—	—	—	—	—	—	—	—	—	—	—	—	—	—	—	—	—	—
明和町	66	37	29	4	3	1	32	17	15	30	17	13	30	17	13	30	17	
千代田町	—	—	—	—	—	—	—	—	—	—	—	—	—	—	—	—	—	—
大泉町	—	—	—	—	—	—	—	—	—	—	—	—	—	—	—	—	—	—
栗原町	—	—	—	—	—	—	—	—	—	—	—	—	—	—	—	—	—	—

幼保連携型認定こども園

第10表 在園者数及び入園者数（満3歳未満・保育認定）（公立） ※4月1日現在の満年齢により記入。

区分	満3歳未満・保育認定計		0歳		満1歳		満2歳		
	計	男	女	計	男	女	計	男	女
平成27年度	91	52	39	7	41	19	43	25	18
平成28年度	95	54	41	4	40	20	51	31	20
公立	95	54	41	4	40	20	51	31	20
市部計	-	-	-	-	-	-	-	-	-
前橋市	-	-	-	-	-	-	-	-	-
高崎市	-	-	-	-	-	-	-	-	-
桐生市	-	-	-	-	-	-	-	-	-
伊勢崎市	-	-	-	-	-	-	-	-	-
太田市	-	-	-	-	-	-	-	-	-
沼田市	-	-	-	-	-	-	-	-	-
館林市	-	-	-	-	-	-	-	-	-
渋川市	-	-	-	-	-	-	-	-	-
藤岡市	-	-	-	-	-	-	-	-	-
富岡市	-	-	-	-	-	-	-	-	-
安中市	-	-	-	-	-	-	-	-	-
みどり市	-	-	-	-	-	-	-	-	-
郡部計	95	54	41	4	40	20	51	31	20
榛村	-	-	-	-	-	-	-	-	-
吉岡町	-	-	-	-	-	-	-	-	-
上野村	-	-	-	-	-	-	-	-	-
下流町	-	-	-	-	-	-	-	-	-
仁田町	-	-	-	-	-	-	-	-	-
南牧村	-	-	-	-	-	-	-	-	-
甘楽町	-	-	-	-	-	-	-	-	-
中之条町	-	-	-	-	-	-	-	-	-
長野原町	-	-	-	-	-	-	-	-	-
嬭恋村	-	-	-	-	-	-	-	-	-
草津町	-	-	-	-	-	-	-	-	-
高山村	-	-	-	-	-	-	-	-	-
東吾妻町	-	-	-	-	-	-	-	-	-
片品村	-	-	-	-	-	-	-	-	-
川場村	-	-	-	-	-	-	-	-	-
昭和村	29	17	12	-	8	3	21	14	7
みなかみ町	-	-	-	-	-	-	-	-	-
玉村町	-	-	-	-	-	-	-	-	-
板倉町	-	-	-	-	-	-	-	-	-
明和町	66	37	29	4	32	15	30	17	13
千代田町	-	-	-	-	-	-	-	-	-
大泉町	-	-	-	-	-	-	-	-	-
楽町	-	-	-	-	-	-	-	-	-

幼保連携型認定こども園

第11表 在園者数及び入園者数（教育標準時間認定及び保育認定）（つつき）

（単位：人、％）

区分	5歳										児						本年度入園者計(再掲)			修了者数		
	計		左のう ち保育 認定 (再掲)		0～2歳児入園		3歳児入園		4歳児入園		5歳児入園(本 年度入園)		計	男	女	計	男	女	計	男	女	
	男	女	男	女	男	女	男	女	男	女	男	女										男
	計	男	女	計	男	女	計	男	女	計	男	女	計	男	女	計	男	女	計	男	女	
平成27年度	1,468	739	729	759	739	729	3,992	2,031	1,961	
平成28年度	2,350	1,186	1,164	1,409	615.0	566.0	571	598	3,754	1,851	1,903	1,449	720	729		
国立	
公立	124	72	52	49	72.0	52.0	58	27	31	132	68	64	
私立	2,226	1,114	1,112	1,360	543.0	514.0	571	598	3,696	1,824	1,872	1,317	652	665		
市部計	2,105	1,060	1,045	1,282	530.0	502.0	530	543	3,438	1,701	1,737	1,293	642	651		
前橋市	613	301	312	347	174.0	157.0	127	155	905	440	465	448	208	240		
高崎市	523	257	266	293	143.0	145.0	114	121	851	408	443	383	196	187		
桐生市	
伊勢崎市	147	78	69	126	24.0	18.0	54	51	288	139	149	42	21	21		
太田市	434	231	203	273	113.0	106.0	118	97	741	396	345	245	129	116		
沼田市	83	45	38	46	23.0	22.0	22	16	167	91	76	54	28	26		
館林市	
川崎市	
藤岡市	153	69	84	95	29.0	42.0	40	42	208	105	103	76	36	40		
富岡市	114	54	60	69	54	60	259	116	143	45	24	21		
安中市	38	25	13	33	24.0	12.0	19	6	13		
みどり市	
郡部計	245	126	119	127	85.0	64.0	41	55	316	150	166	156	78	78		
榛東村	
東岡村	
上野村	
下流町	
神田町	
仁田村	15	4	11	15	4	11	44	16	28		
南牧村	
甘楽町	
中之原町	
長野原町	
嬬恋村	
草津町	
高山町	
真吾村	
片品村	
川場村	20	11	9	20	11	9	50	33	17		
昭和村	
みなかみ町	113	53	60	54	27.0	25.0	26	35	182	83	99	54	28	26		
玉村町	
板倉町	
昭和町	97	58	39	38	58.0	39.0	40	18	22	102	50	52		
千代田町	
泉大町	
栗大町	

幼保連携型認定こども園

第12表 在園者数及び入園者数（教育標準時間認定及び満3歳以上・保育認定）（公立）（つづき）

（単位：人、％）

区分	5 歳 児														本年度入園者計(再掲)		修了者数	
	左のう ち保育 認定 (再 掲)				0～2歳児入園		3歳児入園		4歳児入園		5歳児入園(本 年度入園)							
	計	男	女	計	男	女	男	女	男	女	男	女	計	男	女	計	男	女
平成27年度	131	70	61	54	370	201	169
平成28年度	124	72	52	49	72.0	52.0	58	27	31	132	68	64
公立	124	72	52	49	72.0	52.0	58	27	31	132	68	64
市	-	-	-	-	-	-	-	-	-	-	-	-	-	-	-
前橋市	-	-	-	-	-	-	-	-	-	-	-	-	-	-	-
高崎市	-	-	-	-	-	-	-	-	-	-	-	-	-	-	-
桐生市	-	-	-	-	-	-	-	-	-	-	-	-	-	-	-
伊勢崎市	-	-	-	-	-	-	-	-	-	-	-	-	-	-	-
太田市	-	-	-	-	-	-	-	-	-	-	-	-	-	-	-
沼田市	-	-	-	-	-	-	-	-	-	-	-	-	-	-	-
館林市	-	-	-	-	-	-	-	-	-	-	-	-	-	-	-
川崎市	-	-	-	-	-	-	-	-	-	-	-	-	-	-	-
岡崎市	-	-	-	-	-	-	-	-	-	-	-	-	-	-	-
岡崎市	-	-	-	-	-	-	-	-	-	-	-	-	-	-	-
安中市	-	-	-	-	-	-	-	-	-	-	-	-	-	-	-
安中市	-	-	-	-	-	-	-	-	-	-	-	-	-	-	-
みどり市	-	-	-	-	-	-	-	-	-	-	-	-	-	-	-
都計	124	72	52	49	72.0	52.0	58	27	31	132	68	64
東村	-	-	-	-	-	-	-	-	-	-	-	-	-	-	-
岡野村	-	-	-	-	-	-	-	-	-	-	-	-	-	-	-
上野村	-	-	-	-	-	-	-	-	-	-	-	-	-	-	-
流田町	-	-	-	-	-	-	-	-	-	-	-	-	-	-	-
仁田町	-	-	-	-	-	-	-	-	-	-	-	-	-	-	-
下牧村	-	-	-	-	-	-	-	-	-	-	-	-	-	-	-
南牧村	-	-	-	-	-	-	-	-	-	-	-	-	-	-	-
甘之原町	-	-	-	-	-	-	-	-	-	-	-	-	-	-	-
中之原町	-	-	-	-	-	-	-	-	-	-	-	-	-	-	-
長野町	-	-	-	-	-	-	-	-	-	-	-	-	-	-	-
纒野村	-	-	-	-	-	-	-	-	-	-	-	-	-	-	-
纒野村	-	-	-	-	-	-	-	-	-	-	-	-	-	-	-
高津町	-	-	-	-	-	-	-	-	-	-	-	-	-	-	-
山葵村	-	-	-	-	-	-	-	-	-	-	-	-	-	-	-
東香村	-	-	-	-	-	-	-	-	-	-	-	-	-	-	-
片品村	-	-	-	-	-	-	-	-	-	-	-	-	-	-	-
川場村	-	-	-	-	-	-	-	-	-	-	-	-	-	-	-
昭和三村	-	-	-	-	-	-	-	-	-	-	-	-	-	-	-
みなかみ町	27	14	13	11	14.0	13.0	18	9	9	30	18	12
玉村町	-	-	-	-	-	-	-	-	-	-	-	-	-	-	-
倉和町	-	-	-	-	-	-	-	-	-	-	-	-	-	-	-
板倉町	-	-	-	-	-	-	-	-	-	-	-	-	-	-	-
明和町	97	58	39	38	58.0	39.0	40	18	22	102	50	52
千代田町	-	-	-	-	-	-	-	-	-	-	-	-	-	-	-
泉町	-	-	-	-	-	-	-	-	-	-	-	-	-	-	-
泉町	-	-	-	-	-	-	-	-	-	-	-	-	-	-	-
大島町	-	-	-	-	-	-	-	-	-	-	-	-	-	-	-

第13表 職名別教育・保育職員数(本務者)・教育・保育職員数(兼務者)及び教諭等・保育士・教育・保育補助員(本務者)

(単位:人)

区分	教育・保育職員数(本務者)																				兼務者		教諭等(本務者)		保育士(本務者)		教育・保育補助員(本務者)	
	計	男	女	園長	副園長	教頭		主任		主任		主任		主任		主任		主任		計	男	女						
						主任	主任	主任	主任	主任	主任	主任	主任	主任	主任	主任	主任	主任	主任				主任	主任	主任	主任		
平成27年度	721	49	672	21	13	11	15	5	1	37	10	16	581	1	11	3	8	21	10	10	21	4	1	3				
平成28年度	1,611	91	1,520	45	27	16	32	8	98	15	28	1,283	1	11	3	23	15	37	4	1	3	7	7	13	13			
立																												
公	51	1	50	1	1	1	1	1	1	1	1	46	1	1	1	1	5	1	1	1	1	1	4	1	3			
私	1,560	90	1,470	44	26	16	31	8	97	14	28	1,237	1	11	3	23	15	36	4	1	3	7	7	1	10			
市	1,485	87	1,398	41	25	16	30	8	91	13	28	1,176	1	10	4	23	14	29	4	1	3	6	6	11	10			
前橋市	454	28	426	12	8	3	10	2	22	2	13	366	2	10	2	3	107	2	3	1	2	6	6	5	5			
高崎市	419	22	397	14	3	4	13	3	25	7	4	340	1	1	1	4	38	1	1	1	3	3	5	5				
桐生市																												
伊勢崎市	100	7	93	3	3	1	1		7	3	79	3	79		3		18	1					2	2				
大田市	271	15	256	6	5	4	3		16	3	205	13	13		2		28	1			20	6	14	3				
沼田市	56	3	51	2				1		2		46	1				6											
館林市																												
碓氷市																												
碓氷市																												
碓氷市																												
碓氷市																												
碓氷市	103	5	98	4	1	1	2	1	10	1		81			2		6											
碓氷市	63	4	59	1	1	1	1	1	7	1	2	45			1													
碓氷市	19	1	18		1				2			14																
碓氷市																												
碓氷市	126	4	122	4	2		2		7	2		107	1				11	8			1	7	4	1	3			
碓氷市																												
碓氷市																												
碓氷市																												
碓氷市	12	1	11						1			8																
碓氷市																												
碓氷市																												
碓氷市																												
碓氷市																												
碓氷市																												
碓氷市																												
碓氷市	18	1	17	1					2		15																	
碓氷市	66	1	65	1	2				3	1	58							6			8	1	7					
碓氷市																												
碓氷市	30	1	29	1		1			1	1	26										5		4	1	3			
碓氷市																												
碓氷市																												
碓氷市																												

第15表 職名別職員数(本務者)

(単位:人)

区 分	計			事務職員		養護職員 (看護師等)		調 理 員		用務員・警備員・ その他の	
	計	男	女	男	女	男	女	男	女	男	女
平成27年度	105	16	89	8	14	...	14	1	52	7	9
平成28年度	250	39	211	12	27	—	28	2	143	25	13
国立	—	—	—	—	—	—	—	—	—	—	—
公立	3	1	2	—	1	—	1	—	—	1	—
私立	247	38	209	12	26	—	27	2	143	24	13
市 部 計	231	34	197	10	26	—	27	1	132	23	12
前橋市	60	12	48	—	8	—	11	—	26	12	3
高崎市	70	5	65	3	11	—	10	—	44	2	—
桐生市	—	—	—	—	—	—	—	—	—	—	—
伊勢崎市	19	—	19	—	2	—	2	—	15	—	—
太田市	38	7	31	3	1	—	3	—	27	4	—
沼田市	13	5	8	1	2	—	—	—	3	4	3
館林市	—	—	—	—	—	—	—	—	—	—	—
渋川市	—	—	—	—	—	—	—	—	—	—	—
藤岡市	13	3	10	1	—	—	1	1	9	1	—
富岡市	7	2	5	2	1	—	—	—	4	—	—
安中市	11	—	11	—	1	—	—	—	4	—	6
みどり市	—	—	—	—	—	—	—	—	—	—	—
郡 部 計	19	5	14	2	1	—	1	1	11	2	1
榛東村	—	—	—	—	—	—	—	—	—	—	—
吉岡町	—	—	—	—	—	—	—	—	—	—	—
上野村	—	—	—	—	—	—	—	—	—	—	—
神流町	—	—	—	—	—	—	—	—	—	—	—
下仁田町	3	2	1	1	—	—	—	1	1	—	—
南牧村	—	—	—	—	—	—	—	—	—	—	—
甘楽町	—	—	—	—	—	—	—	—	—	—	—
中之条町	—	—	—	—	—	—	—	—	—	—	—
長野原町	—	—	—	—	—	—	—	—	—	—	—
嬭恋村	—	—	—	—	—	—	—	—	—	—	—
草津町	—	—	—	—	—	—	—	—	—	—	—
高山村	—	—	—	—	—	—	—	—	—	—	—
東吾妻町	—	—	—	—	—	—	—	—	—	—	—
片品村	—	—	—	—	—	—	—	—	—	—	—
川場村	2	—	2	—	—	—	—	—	2	—	—
昭和村	—	—	—	—	—	—	—	—	—	—	—
みなかみ町	12	3	9	1	—	—	—	—	8	2	1
玉村町	—	—	—	—	—	—	—	—	—	—	—
板倉町	—	—	—	—	—	—	—	—	—	—	—
明和町	2	—	2	—	1	—	1	—	—	—	—
千代田町	—	—	—	—	—	—	—	—	—	—	—
大泉町	—	—	—	—	—	—	—	—	—	—	—
邑楽町	—	—	—	—	—	—	—	—	—	—	—

幼保連携型認定こども園

第16表 職名別職員数(本務者)(公立)

(単位:人)

区 分	計			事務職員		養護職員 (看護師等)		調 理 員		用務員・警備員・ その他の	
	計	男	女	男	女	男	女	男	女	男	女
平成27年度	3	1	2	1	1	...	1
平成28年度	3	1	2	—	1	—	1	—	—	1	—
公立	2	—	2	—	1	—	1	—	—	—	—
公立	1	1	—	—	—	—	—	—	—	1	—
市 部 計	—	—	—	—	—	—	—	—	—	—	—
前橋市	—	—	—	—	—	—	—	—	—	—	—
高崎市	—	—	—	—	—	—	—	—	—	—	—
桐生市	—	—	—	—	—	—	—	—	—	—	—
伊勢崎市	—	—	—	—	—	—	—	—	—	—	—
太田市	—	—	—	—	—	—	—	—	—	—	—
沼田市	—	—	—	—	—	—	—	—	—	—	—
館林市	—	—	—	—	—	—	—	—	—	—	—
渋川市	—	—	—	—	—	—	—	—	—	—	—
藤岡市	—	—	—	—	—	—	—	—	—	—	—
富岡市	—	—	—	—	—	—	—	—	—	—	—
安中市	—	—	—	—	—	—	—	—	—	—	—
みどり市	—	—	—	—	—	—	—	—	—	—	—
郡 部 計	3	1	2	—	1	—	1	—	—	1	—
榛東村	—	—	—	—	—	—	—	—	—	—	—
吉岡町	—	—	—	—	—	—	—	—	—	—	—
上野村	—	—	—	—	—	—	—	—	—	—	—
神流町	—	—	—	—	—	—	—	—	—	—	—
下仁田町	—	—	—	—	—	—	—	—	—	—	—
南牧村	—	—	—	—	—	—	—	—	—	—	—
甘楽町	—	—	—	—	—	—	—	—	—	—	—
中之条町	—	—	—	—	—	—	—	—	—	—	—
長野原町	—	—	—	—	—	—	—	—	—	—	—
嬭恋村	—	—	—	—	—	—	—	—	—	—	—
草津町	—	—	—	—	—	—	—	—	—	—	—
高山村	—	—	—	—	—	—	—	—	—	—	—
東吾妻町	—	—	—	—	—	—	—	—	—	—	—
片品村	—	—	—	—	—	—	—	—	—	—	—
川場村	—	—	—	—	—	—	—	—	—	—	—
昭和村	—	—	—	—	—	—	—	—	—	—	—
みなかみ町	1	1	—	—	—	—	—	—	—	1	—
玉村町	—	—	—	—	—	—	—	—	—	—	—
板倉町	—	—	—	—	—	—	—	—	—	—	—
明和町	2	—	2	—	1	—	1	—	—	—	—
千代田町	—	—	—	—	—	—	—	—	—	—	—
大泉町	—	—	—	—	—	—	—	—	—	—	—
邑楽町	—	—	—	—	—	—	—	—	—	—	—

小学校

第17表 編制方式別学級数

区	分	計	単式						複式	特別支
			学級							
			1学年	2学年	3学年	4学年	5学年	6学年		
平成27年度	4,467	3,933	717	711	637	636	610	622	32	502
平成28年度	4,416	3,866	698	708	627	635	587	611	30	520
国立	18	18	3	3	3	3	3	3	—	—
公立	4,372	3,822	689	701	620	628	580	604	30	520
私立	26	26	6	4	4	4	4	4	—	—
市部計	3,761	3,304	593	608	536	541	505	521	18	439
前橋市	739	646	120	114	108	106	101	97	4	89
高崎市	854	752	137	144	124	120	111	116	4	98
桐生市	214	190	33	36	32	32	27	30	1	23
伊勢崎市	461	406	73	75	65	69	60	64	—	55
太田市	516	475	84	89	76	74	75	77	—	41
沼田市	119	100	17	17	16	16	17	17	1	18
館林市	165	142	24	27	23	24	22	22	—	23
渋川市	172	147	25	25	23	26	22	26	2	23
藤岡市	148	125	22	24	18	21	20	20	2	21
富岡市	116	102	18	18	16	16	17	17	1	13
安中市	139	121	21	22	20	20	19	19	—	18
みどり市	118	98	19	17	15	17	14	16	3	17
郡部計	655	562	105	100	91	94	82	90	12	81
榛村町	31	27	5	5	4	4	4	4	—	4
東町	48	44	9	8	8	7	6	6	—	4
上野村	6	4	1	—	1	1	1	1	1	1
流町	6	4	1	1	—	1	1	1	1	1
下仁田町	8	7	1	1	1	2	1	1	—	1
南牧村	4	3	1	—	1	—	1	1	1	—
甘楽町	28	26	4	5	4	5	4	4	—	2
中之野町	29	23	4	4	3	5	3	4	2	4
長野原町	25	18	4	4	2	2	3	3	3	4
嬬恋村	22	18	3	4	3	4	2	2	—	4
草津町	13	11	2	2	2	2	1	2	—	2
高山村	9	7	1	2	1	1	1	1	—	2
東吾妻町	40	31	6	5	4	5	5	6	1	8
片品村	7	6	1	1	1	1	1	1	—	1
川場村	7	6	1	1	1	1	1	1	—	1
昭和村	22	18	3	3	3	3	3	3	—	4
みなかみ町	49	38	8	6	5	6	6	7	3	8
玉村町	83	73	13	13	13	11	11	12	—	10
板倉町	38	35	6	6	6	6	5	6	—	3
明和町	23	21	4	4	3	4	3	3	—	2
千代田町	24	22	4	5	4	3	3	3	—	2
大泉町	76	68	13	12	12	11	10	10	—	8
楽島町	57	52	10	8	10	9	7	8	—	5

(単位：学級)

第18表 編制方式別学級数 (公立)

区	分	計	単式						複式	特別支
			学級							
			1学年	2学年	3学年	4学年	5学年	6学年		
平成27年度	4,425	3,891	710	704	630	629	603	615	32	502
平成28年度	4,372	3,822	689	701	620	628	580	604	30	520
市部計	3,723	3,266	585	602	530	535	499	515	18	439
前橋市	719	626	115	111	105	103	98	94	4	89
高崎市	854	752	137	144	124	120	111	116	4	98
桐生市	214	190	33	36	32	32	27	30	1	23
伊勢崎市	461	406	73	75	65	69	60	64	—	55
太田市	498	457	81	86	73	71	72	74	—	41
沼田市	119	100	17	17	16	16	17	17	1	18
館林市	165	142	24	27	23	24	22	22	—	23
渋川市	172	147	25	25	23	26	22	26	2	23
藤岡市	148	125	22	24	18	21	20	20	2	21
富岡市	116	102	18	18	16	16	17	17	1	13
安中市	139	121	21	22	20	20	19	19	—	18
みどり市	118	98	19	17	15	17	14	16	3	17
郡部計	649	556	104	99	90	93	81	89	12	81
榛村町	31	27	5	5	4	4	4	4	—	4
東町	48	44	9	8	8	7	6	6	—	4
上野村	6	4	1	—	—	1	1	1	1	1
流町	6	4	1	1	—	—	1	1	1	1
下仁田町	8	7	1	1	1	2	1	1	—	1
南牧村	4	3	1	—	—	1	—	1	1	—
甘楽町	28	26	4	5	4	5	4	4	—	2
中之野町	29	23	4	4	3	5	3	4	2	4
長野原町	25	18	4	4	2	2	3	3	3	4
嬬恋村	22	18	3	4	3	4	2	2	—	4
草津町	13	11	2	2	2	2	1	2	—	2
高山村	9	7	1	2	1	1	1	1	—	2
東吾妻町	40	31	6	5	4	5	5	6	1	8
片品村	7	6	1	1	1	1	1	1	—	1
川場村	7	6	1	1	1	1	1	1	—	1
昭和村	22	18	3	3	3	3	3	3	—	4
みなかみ町	49	38	8	6	5	6	6	7	3	8
玉村町	83	73	13	13	13	11	11	12	—	10
板倉町	38	35	6	6	6	6	5	6	—	3
明和町	23	21	4	4	3	4	3	3	—	2
千代田町	24	22	4	5	4	3	3	3	—	2
大泉町	76	68	13	12	12	11	10	10	—	8
楽島町	57	52	10	8	10	9	7	8	—	5

(単位：学級)

小学校

第19表 編制方式別児童数

(単位:人)

区分	計	単式学級						複式学級					特別支援学級					
		1学年	2学年	3学年	4学年	5学年	6学年	学年	学年	学年	学年	学年	知的障害	肢体不自由	病弱・身体虚弱	弱視	聴覚	言語障害
平成27年度	105,827	103,906	16,940	16,985	17,092	16,892	17,682	18,315	285	1,636	938	20	11	2	5	—	—	660
平成28年度	103,990	101,944	16,466	16,948	17,114	16,922	17,682	—	1,764	964	18	12	2	2	—	—	766	
国立	619	619	102	102	101	102	111	—	—	—	—	—	—	—	—	—	—	
公立	102,642	100,596	16,196	16,624	16,693	16,914	17,466	282	1,764	964	18	12	2	2	—	—	766	
私立	729	729	168	122	118	99	105	—	—	—	—	—	—	—	—	—	—	
市部	89,851	88,166	14,192	14,706	14,817	14,607	15,248	175	1,510	817	17	11	2	2	—	—	661	
市前	17,455	17,131	2,849	2,824	2,883	2,826	2,883	15	309	171	5	3	1	—	—	—	129	
市高	20,445	20,092	3,244	3,409	3,364	3,343	3,405	47	306	165	2	1	1	—	—	—	137	
市桐	5,007	4,920	761	841	829	781	885	14	73	37	—	—	—	—	—	—	36	
市伊勢	11,982	11,739	1,892	1,942	1,910	1,933	2,029	—	243	125	5	—	—	—	—	—	113	
市太田	13,418	13,273	2,156	2,282	2,226	2,149	2,259	—	145	96	—	—	—	—	—	—	49	
市沼田	2,453	2,392	341	371	386	426	468	11	50	24	—	1	—	—	—	—	25	
市林	3,961	3,882	594	644	649	665	641	—	79	39	—	4	—	—	—	—	34	
市川	3,588	3,499	538	563	570	609	657	21	68	28	—	—	—	—	—	—	40	
市岡	3,421	3,335	529	550	546	555	565	15	71	42	3	2	—	—	—	—	24	
市富岡	2,507	2,451	409	396	382	387	424	16	40	23	—	—	—	—	—	—	17	
市中	2,762	2,698	447	432	439	467	473	—	64	38	2	—	—	—	—	—	24	
市みどり	2,852	2,754	432	452	466	466	482	36	62	29	—	—	—	—	—	—	33	
郡部	14,139	13,778	2,274	2,142	2,316	2,297	2,315	107	254	147	1	1	—	—	—	—	105	
村様	799	787	118	120	150	129	133	37	12	5	—	—	—	—	—	—	7	
町吉	1,391	1,372	264	211	249	214	216	18	19	11	—	—	—	—	—	—	8	
村上	53	35	7	—	—	8	7	13	2	2	—	—	—	—	—	—	—	
町神	35	25	4	7	—	—	7	7	1	1	—	—	—	—	—	—	—	
町下	195	192	26	26	24	45	37	34	3	—	—	—	—	—	—	—	—	
町仁	25	17	5	—	—	4	—	8	—	—	—	—	—	—	—	—	—	
村南	633	628	95	97	105	111	113	107	5	5	—	—	—	—	—	—	—	
町甘	717	687	108	113	103	128	107	128	17	7	—	—	—	—	—	—	10	
町中之	259	223	32	39	32	30	44	46	10	6	—	—	—	—	—	—	4	
町長	439	430	65	69	76	79	68	73	9	7	—	—	—	—	—	—	—	
村孺	247	236	33	35	42	42	32	52	11	5	—	—	—	—	—	—	—	
町草	178	170	27	31	21	33	23	35	8	4	—	—	—	—	—	—	—	
村高	567	534	82	81	92	80	91	108	17	10	1	—	—	—	—	—	4	
町東	170	168	27	25	30	28	35	23	2	—	—	—	—	—	—	—	6	
村片	173	170	27	18	29	29	39	28	3	3	—	—	—	—	—	—	2	
村川	364	354	61	57	49	70	64	64	10	8	—	—	—	—	—	—	—	
村昭	723	688	114	98	112	119	113	132	16	7	—	—	—	—	—	—	—	
町みな	1,928	1,887	323	295	317	298	311	343	41	18	—	—	—	—	—	—	—	
町玉	714	710	131	109	131	115	116	108	4	2	—	—	—	—	—	—	—	
町板	582	575	100	88	87	104	107	89	7	7	—	—	—	—	—	—	—	
町明和	605	599	92	103	103	88	102	111	6	6	—	—	—	—	—	—	—	
町千代	1,964	1,926	308	316	331	317	331	323	38	23	—	—	—	—	—	—	—	
町大	1,378	1,365	225	204	233	226	230	247	13	10	—	—	—	—	—	—	—	
町泉	—	—	—	—	—	—	—	—	—	—	—	—	—	—	—	—	—	15
町楽	—	—	—	—	—	—	—	—	—	—	—	—	—	—	—	—	—	3

第20表 編 制 方 式 別 児 童 数 (公 立)

(単位：人)

区 分	計	単 式 学 級						複式学級	特 別 支 援 学 級						計
		1 学 年	2 学 年	3 学 年	4 学 年	5 学 年	6 学 年		知的障害	肢体不自由	精神・身体虚弱	弱 視	難 聴	言語障害	
平成 27 年度	104,540	102,619	16,719	16,765	16,894	16,676	17,467	18,098	285	20	11	2	5	660	
平成 28 年度	102,642	100,596	16,196	16,624	16,693	16,914	16,703	17,466	282	18	12	2	2	766	
市 部 計	88,579	86,894	13,941	14,502	14,387	14,628	14,397	15,039	175	17	11	2	2	661	
前 橋 市	16,784	16,460	2,695	2,722	2,765	2,782	2,724	2,772	15	5	3	1	—	129	
高 崎 市	20,445	20,092	3,244	3,409	3,327	3,364	3,343	3,405	47	2	1	1	—	137	
桐 生 市	5,007	4,920	761	841	829	823	781	885	14	—	—	—	—	36	
伊 勢 崎 市	11,982	11,739	1,892	1,942	1,910	2,033	1,933	2,029	—	—	—	—	—	113	
太 田 市	12,817	12,672	2,059	2,180	2,118	2,061	2,093	2,161	—	—	—	—	—	49	
沼 田 市	2,453	2,392	341	371	386	426	400	468	11	—	1	—	—	25	
館 林 市	3,961	3,882	594	644	649	665	641	689	—	—	4	—	2	34	
洪 川 市	3,588	3,499	538	563	570	609	562	657	21	—	—	—	—	40	
藤 岡 市	3,421	3,335	529	546	546	555	590	565	15	3	2	—	—	24	
豊 岡 市	2,507	2,451	409	396	382	387	424	453	16	—	—	—	—	17	
安 中 市	2,762	2,698	447	432	439	467	440	473	—	—	2	—	—	24	
み どり 市	2,852	2,754	432	452	466	456	466	482	36	—	—	—	—	33	
郡 計	14,063	13,702	2,255	2,122	2,306	2,286	2,306	2,427	107	1	1	—	—	105	
榛 木 村	799	787	118	120	150	129	133	137	—	—	—	—	—	7	
吉 野 町	1,391	1,372	264	211	249	214	216	218	—	—	—	—	—	8	
上 野 村	53	35	7	—	—	8	7	13	16	—	—	—	—	—	
神 流 町	35	25	4	7	—	—	7	7	9	—	—	—	—	—	
下 田 町	195	192	26	26	24	45	37	34	—	—	—	—	—	—	
南 牧 村	25	17	5	—	—	4	—	8	8	—	—	—	—	—	
甘 楽 町	633	628	95	97	105	111	113	107	—	—	—	—	—	—	
中 条 町	717	687	108	113	103	128	107	128	13	—	—	—	—	10	
長 野 町	259	223	32	39	32	30	44	46	26	—	—	—	—	—	
嬬 恋 村	439	430	65	69	76	79	68	73	—	—	—	—	—	—	
草 津 町	247	236	33	35	42	42	32	52	—	—	—	—	—	—	
高 山 村	178	170	27	31	21	33	23	35	—	—	—	—	—	—	
東 吾 妻 町	567	534	82	81	92	80	91	108	16	—	—	—	—	—	
片 品 村	170	168	27	25	30	28	35	23	—	—	—	—	—	—	
川 場 村	173	170	27	18	29	29	39	28	—	—	—	—	—	—	
昭 和 村	364	354	61	57	49	70	53	64	—	—	—	—	—	—	
み な か み 町	723	688	114	98	112	119	113	132	19	—	—	—	—	9	
玉 村 町	1,852	1,811	304	275	307	287	302	336	—	—	—	—	—	23	
板 倉 町	714	710	131	109	131	115	116	108	—	—	—	—	—	—	
明 和 町	582	575	100	88	87	104	107	89	—	—	—	—	—	—	
千 代 田 町	605	599	92	103	103	88	102	111	—	—	—	—	—	—	
大 泉 町	1,964	1,926	308	316	331	317	331	323	—	—	—	—	—	—	
楽 楽 町	1,378	1,365	225	204	233	226	230	247	—	—	—	—	—	—	

小 学 校

第21表 学年 年 別 児 童 数

区 分	計		1 学 年		2 学 年		3 学 年		4 学 年		5 学 年		6 学 年		(単位：人)
	計	女	計	男	計	男	計	男	計	男	計	男	計	男	
平成 27 年度	105,827	54,172	17,175	8,828	17,261	8,890	17,482	8,822	17,272	8,875	17,999	9,205	18,638	9,552	9,086
平成 28 年度	103,990	53,337	16,679	8,625	17,202	8,837	17,292	8,921	17,514	8,834	17,290	8,891	18,013	9,229	8,784
国 立	619	311	102	51	102	51	101	51	101	50	102	51	111	57	54
公 立	102,642	52,681	16,409	8,494	16,978	8,730	17,073	8,821	17,314	8,732	17,071	8,782	17,797	9,122	8,675
私 立	729	345	168	80	122	56	118	49	99	52	117	58	105	50	55
市 部 計	89,851	46,030	14,364	7,422	14,997	7,676	14,890	7,684	15,148	7,629	14,916	7,661	15,536	7,958	7,578
前 橋 市	17,455	8,946	2,883	1,499	2,885	1,490	2,913	1,473	2,944	1,508	2,887	1,512	2,943	1,464	1,479
高 崎 市	20,445	10,494	3,276	1,631	3,465	1,778	3,393	1,823	3,432	1,723	3,414	1,752	3,465	1,787	1,678
桐 生 市	5,007	2,555	769	380	849	466	844	452	835	387	801	394	909	476	433
伊 勢 崎 市	11,982	6,087	1,917	1,000	1,985	1,003	1,955	968	2,074	1,009	1,977	1,010	2,074	1,097	977
太 田 市	13,418	6,816	2,171	1,145	2,311	1,161	2,255	1,147	2,176	1,100	2,224	1,106	2,281	1,157	1,124
沼 田 市	2,453	1,220	351	185	380	182	376	195	443	236	407	185	476	237	239
館 林 市	3,961	2,090	611	353	659	346	653	336	681	345	655	357	702	353	349
川 原 市	3,588	1,876	546	281	584	295	584	298	623	316	582	315	669	371	298
藤 岡 市	3,421	1,745	539	263	563	283	561	285	573	305	603	326	582	283	299
富 岡 市	2,507	1,300	412	212	401	216	398	193	404	199	434	242	458	238	220
安 中 市	2,762	1,439	454	233	443	236	449	230	483	259	449	237	484	244	240
み どり 市	2,852	1,462	435	240	472	220	489	284	480	242	483	225	493	251	242
郡 部 計	14,139	7,307	2,315	1,203	2,205	1,161	2,402	1,237	2,366	1,205	2,374	1,230	2,477	1,271	1,206
様 東 町	799	419	119	67	123	66	151	74	130	68	137	70	139	74	65
吉 上 町	1,391	693	265	142	214	104	252	143	217	101	223	110	220	93	127
上 野 村	53	31	7	6	8	3	10	7	8	2	7	3	13	10	3
流 野 町	35	11	4	1	7	1	3	1	6	3	7	2	8	3	5
神 下 町	195	104	27	14	26	14	24	16	45	18	37	22	36	20	16
仁 田 町	25	14	5	5	6	4	2	2	4	2	—	—	8	3	5
南 牧 村	633	339	96	50	98	49	107	52	112	57	113	66	107	65	42
甘 藪 町	717	364	116	62	117	55	109	61	130	58	116	65	129	63	66
中 之 野 町	259	131	34	14	42	24	45	27	42	17	45	22	51	27	24
長 野 原 町	439	246	65	39	70	44	78	40	80	45	70	36	76	42	34
嬬 恋 村	247	130	35	21	35	20	44	21	44	21	34	18	55	29	26
草 津 町	178	102	27	17	32	16	24	16	36	20	24	10	35	23	12
高 山 村	567	296	86	39	89	48	104	56	82	43	98	54	108	56	52
東 吾 妻 町	170	83	28	16	25	12	30	15	28	9	35	17	24	14	10
片 品 村	173	82	27	12	18	14	30	12	29	14	40	18	29	12	17
川 場 村	364	208	62	35	60	37	50	26	71	44	54	32	67	34	33
昭 和 村	723	361	115	58	100	46	123	58	131	73	119	67	135	59	76
み な か み 町	1,928	1,022	330	166	304	158	322	182	307	172	318	158	347	186	161
玉 村 町	714	361	131	67	110	60	131	70	117	50	116	58	109	56	53
板 倉 町	582	299	101	52	90	43	88	45	104	53	108	59	91	47	44
明 和 町	605	343	94	53	104	63	103	55	89	55	103	56	112	61	51
千 代 田 町	1,964	951	314	150	323	170	336	146	325	158	338	169	328	158	170
大 泉 町	1,378	717	227	117	204	110	236	114	229	122	232	118	250	136	114

小 学 校

第22表 学 年 别 児 童 数 (公立)

(单位:人)

区 分	計		1 学 年		2 学 年		3 学 年		4 学 年		5 学 年		6 学 年						
	計	女	計	女	計	女	計	女	計	女	計	女	計	女					
	男	女	男	女	男	女	男	女	男	女	男	女	男	女					
平成 27 年度	104,540	53,547	50,993	8,232	17,041	8,791	8,250	17,284	8,719	8,565	17,056	8,768	8,288	17,784	9,098	8,686	18,421	9,449	8,972
平成 28 年度	102,642	52,681	49,961	7,915	16,978	8,730	8,248	17,073	8,821	8,252	17,314	8,732	8,582	17,071	8,782	8,289	17,797	9,122	8,675
市 部 計	88,579	45,418	43,161	6,815	14,793	7,581	7,212	14,681	7,593	7,088	14,959	7,534	7,425	14,706	7,558	7,148	15,327	7,854	7,473
前 橋 市	16,784	8,612	8,172	1,304	2,729	1,425	1,344	2,812	1,422	1,390	2,843	1,458	1,385	2,785	1,461	1,324	2,832	1,407	1,425
高 崎 市	20,445	10,494	9,951	3,276	6,310	3,161	2,887	3,393	1,823	1,570	3,432	1,723	1,709	3,414	1,752	1,662	3,465	1,787	1,678
桐 生 市	5,007	2,555	2,452	769	380	389	383	844	452	392	835	387	448	801	394	407	909	476	433
伊 勢 崎 市	11,982	6,087	5,895	1,917	1,985	1,003	982	1,955	968	987	2,074	1,009	1,065	1,977	1,010	967	2,074	1,097	977
大 田 市	12,817	6,538	6,279	2,074	2,209	1,117	1,092	2,147	1,107	1,040	2,088	1,055	1,033	2,116	1,054	1,062	2,183	1,110	1,073
沼 田 市	2,453	1,220	1,233	351	380	182	198	396	195	201	443	236	207	407	185	222	476	237	239
館 林 市	3,961	2,090	1,871	611	659	346	313	653	336	317	681	345	336	655	357	298	702	353	349
渋 川 市	3,588	1,876	1,712	546	584	295	289	561	285	286	623	316	307	582	315	267	669	371	298
藤 岡 市	3,421	1,745	1,676	539	563	283	280	561	285	276	573	305	268	603	326	277	582	283	299
富 岡 市	2,507	1,300	1,207	412	401	216	185	398	193	205	404	199	205	434	242	192	458	238	220
安 中 市	2,762	1,439	1,323	454	443	236	207	449	230	219	483	259	224	449	237	212	484	244	240
み どり 市	2,852	1,462	1,390	435	472	240	252	489	284	205	480	242	238	483	225	258	493	251	242
郡 部 計	14,063	7,263	6,800	2,296	2,185	1,149	1,036	2,392	1,228	1,164	2,355	1,198	1,157	2,365	1,224	1,141	2,470	1,268	1,202
榑 東 村	799	419	380	119	123	66	57	151	74	77	130	68	62	137	70	67	139	74	65
吉 岡 町	1,391	693	698	265	214	104	110	252	143	109	217	101	116	223	110	113	220	93	127
上 野 村	53	31	22	7	8	3	5	10	7	3	8	2	6	7	3	4	13	10	3
神 流 町	35	11	24	4	7	1	6	3	1	2	6	3	3	2	2	5	8	3	5
下 仁 田 町	195	104	91	27	26	14	12	24	16	8	45	18	27	37	22	15	36	20	16
南 牧 村	25	14	11	5	6	4	2	2	—	2	4	2	2	—	—	—	8	3	5
甘 楽 町	633	339	294	96	98	49	49	107	52	55	112	57	55	113	66	47	107	65	42
中 之 野 町	717	364	353	116	117	55	62	109	61	48	130	58	72	116	65	51	129	63	66
長 野 原 町	259	131	128	34	42	24	18	45	27	18	42	17	25	45	22	23	51	27	24
嬬 恋 村	439	246	193	65	70	44	26	78	40	38	80	45	35	70	36	34	76	42	34
草 津 町	247	130	117	35	35	20	15	44	21	23	44	21	23	34	18	16	55	29	26
高 山 村	178	102	76	27	32	16	16	24	16	8	36	20	16	24	10	14	35	23	12
東 吾 妻 町	567	296	271	86	89	48	41	104	56	48	82	43	39	98	54	44	108	56	52
片 品 村	170	83	87	28	25	12	13	30	15	15	28	9	19	35	17	18	24	14	10
川 場 村	173	82	91	27	18	14	4	30	12	18	29	14	15	40	18	22	29	12	17
昭 和 村	364	208	156	62	60	37	23	50	26	24	71	44	27	54	32	22	67	34	33
み な か み 町	723	361	362	115	100	46	54	123	58	65	131	73	58	119	67	52	135	59	76
玉 村 町	1,852	978	874	311	284	146	138	312	173	139	296	165	131	309	152	157	340	183	157
板 倉 町	582	299	283	101	110	60	50	117	70	61	117	50	67	116	58	58	109	56	53
明 和 町	582	299	283	101	90	43	47	88	45	43	104	53	51	108	59	49	91	47	44
千 代 田 町	605	343	262	94	104	63	41	103	55	48	89	55	34	103	56	47	112	61	51
大 泉 町	1,964	951	1,013	314	323	170	153	336	146	190	325	158	167	338	169	169	328	158	170
楽 岡 町	1,378	717	661	227	204	110	94	236	114	122	229	122	107	232	118	114	250	136	114

小 学 校

第23表 外国人児童数 (単位：人)

区 分	外国人児童数			
	計	国立	公立	私立
平成27年度	1,550	-	1,536	14
平成28年度	1,618	-	1,606	12
市 部	1,240	-	1,228	12
前橋市	87	-	87	-
高崎市	54	-	54	-
桐生市	50	-	50	-
伊勢崎市	612	-	612	-
太田市	331	-	319	12
沼田市	3	-	3	-
館林市	69	-	69	-
川崎市	7	-	7	-
藤岡市	3	-	3	-
富岡市	7	-	7	-
安中市	4	-	4	-
みどり市	13	-	13	-
郡 部	378	-	378	-
榛村町	3	-	3	-
吉上町	-	-	-	-
上野村	-	-	-	-
流町	-	-	-	-
下仁田町	-	-	-	-
南牧村	-	-	-	-
甘楽町	2	-	2	-
中之条町	6	-	6	-
長野原町	-	-	-	-
嬬恋村	-	-	-	-
草津町	-	-	-	-
高山市	-	-	-	-
東吾妻町	3	-	3	-
片品村	1	-	1	-
川場村	-	-	-	-
昭和村	6	-	6	-
みなかみ町	-	-	-	-
玉村町	20	-	20	-
板倉町	2	-	2	-
明和町	-	-	-	-
千代田町	9	-	9	-
大泉町	307	-	307	-
楽群町	19	-	19	-

第24表 帰国児童数 (単位：人)

区 分	帰国児童数						
	計	1学年	2学年	3学年	4学年	5学年	6学年
平成27年度	53	6	5	13	6	15	8
平成28年度	50	3	11	7	10	11	8
国立	2	-	-	-	1	-	1
公立	37	2	8	6	7	9	5
私立	11	1	3	1	2	2	2
市 部	42	1	10	6	8	9	8
前橋市	8	-	-	2	1	3	2
高崎市	12	-	4	3	2	2	1
桐生市	2	-	1	-	-	1	-
伊勢崎市	3	-	1	1	1	-	-
太田市	10	-	3	-	1	1	5
沼田市	-	-	-	-	-	-	-
館林市	4	1	1	-	1	1	-
川崎市	2	-	-	-	1	1	-
藤岡市	-	-	-	-	-	-	-
富岡市	-	-	-	-	-	-	-
安中市	-	-	-	-	-	-	-
みどり市	1	-	-	-	1	-	-
郡 部	8	2	1	1	2	2	-
榛村町	-	-	-	-	-	-	-
吉上町	-	-	-	-	-	-	-
上野村	-	-	-	-	-	-	-
流町	-	-	-	-	-	-	-
下仁田町	-	-	-	-	-	-	-
南牧村	-	-	-	-	-	-	-
甘楽町	-	-	-	-	-	-	-
中之条町	-	-	-	-	-	-	-
長野原町	-	-	-	-	-	-	-
嬬恋村	-	-	-	-	-	-	-
草津町	-	-	-	-	-	-	-
高山市	-	-	-	-	-	-	-
東吾妻町	-	-	-	-	-	-	-
片品村	-	-	-	-	-	-	-
川場村	-	-	-	-	-	-	-
昭和村	-	-	-	-	-	-	-
みなかみ町	8	2	1	1	2	2	-
玉村町	-	-	-	-	-	-	-
板倉町	-	-	-	-	-	-	-
明和町	-	-	-	-	-	-	-
千代田町	-	-	-	-	-	-	-
大泉町	-	-	-	-	-	-	-
楽群町	-	-	-	-	-	-	-

※第25表は欠番

第27表 職 名 別 教 員 数 (本務者) (公立) ・ 兼 務 教 員 数 (公立)

(単位：人)

区 分	計		校 長		副 校 長		教 頭		主 幹 教 諭		指 導 教 諭		教 諭		助 教 諭		養 護 教 諭		養 護 助 教 諭		兼 務 教 諭		講 師		教 員 1 人 あ たり 児 童 数	兼 務 教 員 数 計			
	計	男	女	男	女	男	女	男	女	男	女	男	女	男	女	男	女	男	女	男	女	男	女	男		女	計	男	女
平成 27 年 度	6,835	2,512	4,323	257	56	1	2	245	70	-	-	-	-	2,006	3,804	-	1	-	-	350	-	3	2	36	1	15.0	417	122	295
平成 28 年 度	6,789	2,482	4,307	252	55	2	1	239	70	-	-	-	1,987	3,791	-	-	-	-	347	-	2	2	43	-	15.1	412	117	295	
市 計	5,727	2,044	3,683	205	45	2	1	191	60	-	-	-	1,646	3,261	-	-	-	-	284	-	-	-	32	-	15.5	355	93	262	
前 橋 市	1,086	406	680	37	10	-	-	36	11	-	-	-	333	602	-	-	-	-	54	-	-	-	3	-	15.5	73	17	56	
高 崎 市	1,276	423	853	43	15	1	-	45	13	-	-	-	334	757	-	-	-	63	-	-	-	5	-	-	16.0	85	16	69	
桐 生 市	347	140	207	15	2	-	-	14	3	-	-	-	111	182	-	-	-	19	-	-	-	1	-	-	14.4	30	11	19	
伊 勢 崎 市	707	259	448	20	3	-	1	19	4	-	-	-	220	409	-	-	-	27	-	-	-	4	-	-	16.9	35	6	29	
太 田 市	751	250	501	20	6	-	-	15	11	-	-	-	215	445	-	-	-	33	-	-	-	6	-	-	17.1	45	13	32	
沼 田 市	188	59	129	8	2	-	-	9	2	-	-	-	42	110	-	-	-	12	-	-	-	3	-	-	13.0	5	1	4	
館 林 市	258	93	165	9	2	-	-	9	2	-	-	-	75	148	-	-	-	12	-	-	-	1	-	-	15.4	19	7	12	
渋 川 市	277	93	184	14	2	-	-	11	5	-	-	-	68	157	-	-	-	17	-	-	-	3	-	-	13.0	11	2	9	
藤 岡 市	241	80	161	10	1	-	-	9	2	-	-	-	61	145	-	-	-	13	-	-	-	-	-	-	14.2	19	8	11	
富 岡 市	196	85	111	10	1	-	-	10	1	-	-	-	65	97	-	-	-	11	-	-	-	1	-	-	12.8	12	4	8	
安 中 市	219	89	130	12	-	-	-	9	3	-	-	-	68	111	-	-	-	13	-	-	-	3	-	-	12.6	8	3	5	
み どり 市	181	67	114	7	1	-	-	5	3	-	-	-	54	98	-	-	-	10	-	-	-	2	-	-	15.8	13	5	8	
郡 計	1,062	438	624	47	10	-	-	48	10	-	-	-	341	530	-	-	-	63	-	-	-	2	11	-	13.2	57	24	33	
榑 東 村	48	17	31	2	-	-	-	2	-	-	-	-	13	29	-	-	-	2	-	-	-	-	-	-	16.6	-	-	-	
吉 岡 町	68	26	42	2	-	-	-	2	-	-	-	-	22	38	-	-	-	3	-	-	-	-	-	-	20.5	4	2	2	
上 野 村	12	6	6	-	1	-	-	1	-	-	-	-	4	4	-	-	-	1	-	-	-	1	-	-	4.4	1	-	1	
神 流 町	10	6	4	1	-	-	-	1	-	-	-	-	4	3	-	-	-	1	-	-	-	-	-	-	3.5	1	-	-	
下 仁 田 町	14	8	6	1	-	-	-	1	-	-	-	-	6	4	-	-	-	1	-	-	-	-	-	-	13.9	-	-	-	
仁 敷 村	8	4	4	1	-	-	-	1	-	-	-	-	2	3	-	-	-	1	-	-	-	-	-	-	3.1	1	-	-	
南 栗 岡 町	44	22	22	3	-	-	-	2	1	-	-	-	17	18	-	-	-	3	-	-	-	-	-	-	14.4	2	-	2	
甘 藷 町	48	21	27	2	-	-	-	2	-	-	-	-	17	24	-	-	-	3	-	-	-	-	-	-	14.9	3	2	1	
中 野 原 町	44	21	23	4	-	-	-	3	1	-	-	-	14	17	-	-	-	4	-	-	-	-	-	-	5.9	7	5	2	
長 野 原 町	39	18	21	2	-	-	-	1	-	-	-	-	15	18	-	-	-	2	-	-	-	-	-	-	11.3	2	-	2	
嬬 恋 町	19	10	9	1	-	-	-	1	-	-	-	-	8	8	-	-	-	1	-	-	-	-	-	-	13.0	3	-	2	
津 高 村	16	6	10	1	-	-	-	-	1	-	-	-	5	6	-	-	-	2	-	-	-	-	-	-	11.1	1	1	-	
山 妻 町	70	30	40	4	1	-	-	4	1	-	-	-	22	33	-	-	-	5	-	-	-	-	-	-	8.1	1	-	1	
東 吾 品 村	14	7	7	1	-	-	-	1	-	-	-	-	5	6	-	-	-	1	-	-	-	-	-	-	12.1	-	-	-	
川 場 村	16	5	11	-	1	-	-	1	-	-	-	-	4	8	-	-	-	1	-	-	-	-	-	-	10.8	-	-	-	
昭 和 村	39	13	26	2	1	-	-	2	1	-	-	-	9	20	-	-	-	3	-	-	-	-	-	-	9.3	-	-	-	
み な か み 町	77	27	50	5	-	-	-	4	2	-	-	-	18	40	-	-	-	7	-	-	-	-	-	-	9.4	5	2	3	
玉 村 町	118	47	71	5	-	-	-	4	1	-	-	-	38	64	-	-	-	5	-	-	-	-	-	-	15.7	6	3	3	
板 倉 町	66	29	37	3	1	-	-	4	-	-	-	-	22	30	-	-	-	5	-	-	-	-	-	-	10.8	4	1	3	
明 和 町	41	20	21	1	1	-	-	2	-	-	-	-	17	17	-	-	-	2	-	-	-	-	-	-	14.2	1	1	-	
千 代 田 町	40	16	24	1	1	-	-	2	-	-	-	-	13	20	-	-	-	2	-	-	-	-	-	-	15.1	2	1	1	
大 泉 町	123	43	80	4	-	-	-	3	1	-	-	-	36	75	-	-	-	4	-	-	-	-	-	-	16.0	7	3	4	
栗 原 町	88	36	52	1	3	-	-	4	-	-	-	-	30	45	-	-	-	4	-	-	-	-	-	-	15.7	6	1	5	

第28表 職 名 別 職 員 数 (本務者)

(単位：人)

区 分	計				負担法による者 (公立のみ)				そ の 他 の 者													
	計		事務職員		学校栄養職員		その他の教員		事務職員		学校図書館事務員		養護職員 (看護師等)		学校栄養職員		学校給食調理従事員		用務員		警備員・その他	
	男	女	男	女	男	女	男	女	男	女	男	女	男	女	男	女	男	女	男	女	男	女
平成27年度	2,220	476	1,744	120	213	1	67	—	26	255	1	45	1	36	13	300	142	227	36	88	685	
平成28年度	2,286	494	1,792	121	215	1	54	—	33	261	1	45	1	39	9	306	137	232	39	97	734	
国公	4	—	4	—	—	—	—	—	—	2	—	—	—	—	—	1	—	—	—	—	—	—
公立	2,266	487	1,779	121	215	1	54	—	31	252	—	44	1	37	9	305	137	228	37	97	734	
私立	16	7	9	—	—	—	—	—	2	7	—	1	—	—	—	—	—	4	—	—	—	
市 部 計	1,824	404	1,420	90	183	—	39	—	23	188	—	25	—	39	9	285	106	208	39	74	555	
前橋市	222	93	129	17	36	—	4	—	3	49	—	—	—	2	—	—	1	60	2	13	34	
高崎市	590	76	514	20	43	—	15	—	1	74	—	—	—	25	3	147	50	50	41	2	169	
桐生市	46	13	33	7	11	—	2	—	1	5	—	—	—	—	—	—	—	—	—	—	5	15
伊勢崎市	70	27	43	4	20	—	3	—	5	11	—	—	—	—	—	—	—	4	—	—	14	9
太田市	345	54	291	8	19	—	8	—	1	6	—	1	—	9	4	107	26	27	9	14	115	
沼田市	62	26	36	4	7	—	—	—	—	—	—	—	—	—	—	—	—	8	—	3	14	26
館林市	87	21	66	2	11	—	1	—	—	3	—	—	—	—	2	—	1	15	2	2	2	48
渋川市	43	18	25	10	8	—	1	—	3	16	—	—	—	—	—	—	—	5	—	—	—	—
藤岡市	76	17	59	3	9	—	2	—	—	2	—	—	—	—	—	—	—	11	11	3	35	—
富岡市	78	11	67	3	8	—	1	—	—	1	—	12	—	—	—	—	—	7	6	1	39	—
安中市	133	19	114	6	7	—	—	—	—	12	—	12	—	3	—	29	7	10	—	6	40	—
みどり市	72	29	43	6	4	—	1	—	9	9	—	—	—	—	—	—	—	14	4	—	25	—
郡 部 計	462	90	372	31	32	1	15	—	10	73	1	20	1	—	—	21	31	24	21	23	179	
様方村	19	4	15	1	1	—	—	—	—	—	—	2	—	—	—	—	—	—	—	2	3	9
岡上村	8	—	8	—	2	—	—	—	—	2	—	—	—	—	—	—	—	—	—	—	—	2
野流町	7	1	6	1	—	—	—	—	—	2	—	1	—	—	—	—	—	—	—	—	—	2
神流町	6	2	4	1	—	—	—	—	1	—	—	—	—	—	—	—	—	—	—	—	—	2
下仁田町	7	2	5	1	—	—	—	—	—	1	—	—	—	—	—	—	—	1	—	—	—	3
南牧村	4	2	2	1	—	—	—	—	—	—	—	—	—	—	—	—	—	—	—	—	—	—
甘楽町	17	7	10	3	—	—	—	—	—	—	—	—	—	—	—	—	—	2	—	1	2	9
中之条町	25	5	20	2	—	1	2	—	1	—	—	—	—	—	—	—	—	1	—	2	—	10
長野原町	25	5	20	3	1	—	—	—	2	4	—	—	—	—	—	6	4	—	—	—	—	11
嬬恋村	12	2	10	1	1	—	—	—	1	3	—	—	—	—	—	—	—	—	—	2	—	3
草津町	9	3	6	—	1	—	1	—	—	—	—	—	—	—	—	—	—	1	—	—	—	4
高森村	5	—	5	—	1	—	—	—	—	1	—	—	—	—	—	—	—	—	—	1	—	2
東吾妻町	35	2	33	1	4	—	1	—	1	13	—	—	—	—	—	—	—	—	—	5	—	10
片岡村	7	1	6	1	—	—	—	—	—	1	—	—	—	—	—	—	—	—	—	—	—	3
川場村	6	1	5	1	1	—	—	—	—	—	—	—	—	—	—	—	—	—	—	—	—	2
昭和村	13	6	7	2	1	—	—	—	—	—	—	—	—	—	—	—	—	3	—	—	—	6
みなみ町	27	6	21	2	4	—	1	—	—	1	—	—	—	—	—	—	—	1	5	3	10	
玉村町	44	10	34	3	2	—	—	—	—	5	1	5	—	—	—	—	—	6	—	—	—	21
板倉町	42	6	36	2	2	—	—	—	1	3	—	4	—	—	—	15	3	3	1	—	—	11
明和町	18	5	13	1	2	—	1	—	—	4	—	2	—	—	—	—	—	2	—	—	—	4
千代田町	23	4	19	1	3	—	—	—	1	3	—	2	—	—	—	—	—	—	—	2	—	9
大泉町	62	7	55	2	2	—	—	—	—	20	—	—	—	—	—	—	—	—	—	—	—	33
楽群町	41	9	32	1	4	—	1	—	—	10	—	4	—	—	—	—	—	4	—	—	—	13

第29表 職 名 別 職 員 数 (本務者) (公立)

(単位:人)

区 分	計						負担法による者 (公立のみ)						そ の 他 の 者						警 備 員 ・ そ の 他							
	計		男		女		事務職員		学校栄養職員		その他の教員		事務職員		学校図書館事務員		養護職員 (看護師等)		学校栄養職員		学校給食調理従事員		用務員		警備員・その他	
	計	男	女	男	女	男	女	男	女	男	女	男	女	男	女	男	女	男	女	男	女	男	女	男	女	男
平成27年度	2,206	472	1,734	120	213	1	67	-	-	24	248	-	44	1	35	13	299	142	88	685	226	142	226	142	88	685
平成28年度	2,266	487	1,779	121	215	1	54	-	-	31	252	-	44	1	37	9	305	137	97	734	228	137	228	137	97	734
市 計	1,807	399	1,408	90	183	-	39	-	-	21	180	-	24	-	37	9	284	106	74	555	205	106	205	106	74	555
市 前橋市	213	90	123	17	36	-	4	-	-	2	46	-	-	-	-	-	-	58	13	34	58	3	58	13	34	34
市 高崎市	590	76	514	20	43	-	15	-	-	1	74	-	-	-	25	3	147	41	2	169	50	41	50	41	2	169
市 桐生市	46	13	33	7	11	-	2	-	-	1	5	-	-	-	-	-	-	-	5	15	-	-	-	-	5	15
市 伊勢崎市	70	27	43	4	20	-	3	-	-	5	11	-	-	-	-	-	-	-	4	9	-	-	4	-	4	9
市 太田市	337	52	285	8	19	-	8	-	-	-	1	-	-	-	9	4	107	26	14	115	26	26	26	14	14	115
市 沼田町	62	26	36	4	7	-	-	-	-	-	-	-	-	-	-	-	-	8	3	26	3	8	3	14	26	26
市 館林市	87	21	66	2	11	-	1	-	-	-	3	-	-	-	-	2	1	15	2	48	2	2	15	2	2	48
市 渋川市	43	18	25	10	8	-	1	-	-	3	16	-	-	-	-	-	-	5	-	-	5	-	5	-	-	-
市 藤岡市	76	17	59	3	9	-	2	-	-	-	2	-	-	-	-	-	-	11	3	35	11	11	11	3	35	35
市 富岡市	78	11	67	3	8	-	1	-	-	-	1	-	12	-	-	-	-	7	1	39	7	6	7	6	1	39
市 安中市	133	19	114	6	7	-	1	-	-	-	12	-	12	-	3	29	-	7	6	40	7	10	7	10	6	40
市 みどり市	72	29	43	6	4	-	1	-	-	9	9	-	-	-	-	-	-	14	4	25	14	4	14	4	-	25
郡 計	459	88	371	31	32	1	15	-	-	10	72	-	20	1	-	21	21	23	31	179	23	31	23	31	23	179
村 様東町	19	4	15	1	1	-	-	-	-	-	-	-	2	1	-	-	-	-	-	9	-	2	-	-	3	9
村 吉野村	8	-	8	-	2	-	2	-	-	-	2	-	-	-	-	-	-	-	-	2	-	-	-	-	-	2
村 上野村	7	1	6	1	-	-	-	-	-	-	2	-	1	-	-	-	-	-	-	2	-	-	-	-	-	2
町 神流町	6	2	4	1	-	-	1	-	-	1	-	-	-	-	-	-	-	-	-	2	-	-	-	-	-	2
町 下田町	7	2	5	1	-	-	-	-	-	-	1	-	-	-	-	-	-	-	-	2	-	-	-	-	-	2
町 仁敷町	4	2	2	1	-	-	1	-	-	-	-	-	-	-	-	-	-	-	-	3	-	-	-	-	-	3
村 南村	17	7	10	3	-	-	-	-	-	-	-	-	-	-	-	-	-	-	-	2	-	1	2	1	2	9
町 中之条町	25	5	20	2	-	1	2	-	-	1	-	-	-	-	-	-	-	-	-	6	-	2	1	2	-	10
町 長野原町	25	5	20	3	1	-	-	-	-	2	4	-	-	-	-	-	-	-	-	6	-	4	1	4	-	11
村 嬬恋村	12	2	10	1	1	-	1	-	-	1	3	-	-	-	-	-	-	-	-	2	-	2	-	2	-	3
町 草津町	9	3	6	-	1	-	1	-	-	-	-	-	-	-	-	-	-	-	-	4	-	1	1	1	1	4
村 高草村	5	-	5	-	1	-	-	-	-	-	1	-	-	-	-	-	-	-	-	4	-	1	-	1	-	4
町 山形町	35	2	33	1	4	-	1	-	-	1	13	-	-	-	-	-	-	-	-	10	-	5	-	-	-	10
村 片品村	7	1	6	1	-	-	1	-	-	-	1	-	-	-	-	-	-	-	-	3	-	1	-	-	-	3
村 川場村	6	1	5	1	1	-	1	-	-	-	-	-	-	-	-	-	-	-	-	2	-	1	-	-	-	2
村 昭和村	13	6	7	2	1	-	-	-	-	-	-	-	-	-	-	-	-	-	-	6	-	3	3	1	1	6
町 昭和三十八町	27	6	21	2	4	-	1	-	-	-	1	-	-	-	-	-	-	-	-	3	-	5	1	5	3	10
町 玉川町	41	8	33	3	2	-	1	-	-	-	4	-	5	-	-	-	-	-	-	21	-	5	-	-	3	21
町 板倉町	42	6	36	2	2	-	-	-	-	1	3	-	4	-	-	-	15	3	1	11	-	3	1	3	-	11
町 明和町	18	5	13	1	2	-	1	-	-	-	4	-	2	-	-	-	-	-	-	4	-	2	-	2	-	4
町 千代田町	23	4	19	1	3	-	-	-	-	1	3	-	2	-	-	-	-	-	-	9	-	2	-	2	-	9
町 大泉町	62	7	55	2	2	-	-	-	-	-	20	-	4	-	-	-	-	-	-	5	-	4	-	-	5	33
町 大島町	41	9	32	1	4	-	1	-	-	-	10	-	4	-	-	-	-	-	-	4	-	4	-	4	-	13

小 学 校

第30表 学校医等の数

区 分	学 校 医 (内科・耳鼻科・眼科医を含む)	学 校 医 科 医			学 校 薬 劑 師	(単位：人)
		学 校 歯 科 医	学 校 養 護 士	学 校 検 査 士		
平成27年度	1,053	381			319	
平成28年度	1,041	375			314	
市 部	906	314			255	
郡 部	135	61			59	

第33表 私費負担の職員数(国・公立の本務者)

区 分	計	事 務 職 員	学 校 図 書 館 事 務 員	給 食 職 員	そ の 他	(単位：人)
平成28年度	-	-	-	-	-	
市 部	-	-	-	-	-	
郡 部	-	-	-	-	-	

第31表 本務教職員のうち教務主任等の数(再掲)

区 分	教 務 主 任	学 年 主 任	保 健 主 事	司 書 教 諭	舎 監	特 別 支 援 学 級 担 当 教 員	産 休 代 替 教 職 員	育 児 休 業 代 替 教 員	(単位：人)
平成28年度	312	1,663	312	243	-	521	39	252	
市 部	253	1,407	253	209	-	439	31	221	
郡 部	59	256	59	34	-	82	8	31	

第32表 本務教員のうち理由別休職等教員数(再掲)

区 分	計	職 業 上 の 負 傷 病 休 職					育 児 休 業	(単位：人)
		支 長 ・ 教 頭 ・ 教 諭 ・ 助 教 諭 ・ 講 師						
		教 員 組 合 事 務 専 従 者 (公 立)	職 務 上 の 負 傷 病	結 核	そ の 他	育 児 休 業		
平成27年度	224	1	-	-	17	206		
平成28年度	257	1	1	-	20	235		
市 部	227	1	1	-	19	206		
郡 部	30	-	-	-	1	29		

第32表 本務教員のうち理由別休職等教員数(再掲)(つづき)

区 分	計	養 護 教 諭 ・ 養 護 助 教 諭 ・ 栄 養 教 諭					育 児 休 業	(単位：人)
		休 職						
		教 員 組 合 事 務 専 従 者 (公 立)	職 務 上 の 負 傷 病	結 核	そ の 他	育 児 休 業		
平成27年度	20	-	-	-	2	18		
平成28年度	19	-	-	-	1	18		
市 部	17	-	-	-	1	16		
郡 部	2	-	-	-	-	2		

第34表 編制方式別学級数

(単位：学級)

区 分	計	単 式 学 級			複 式 学 級	特別支 援学級
		計	1 学年	2 学年		
平成27年度	1,990	1,727	605	563	559	263
平成28年度	1,972	1,702	602	539	561	269
国立	12	12	4	4	4	—
公立	1,913	1,643	581	520	542	269
私立	47	47	17	15	15	—
市 計	1,663	1,442	514	455	473	220
前橋市	321	277	99	87	91	43
高崎市	346	303	110	97	96	43
桐生市	110	96	32	31	33	14
伊勢崎市	200	176	62	54	60	24
太田市	230	207	75	66	66	23
沼田市	58	47	16	16	15	11
館林市	73	64	23	20	21	9
渋川市	83	67	24	20	23	16
藤岡市	67	56	20	19	17	11
富岡市	49	42	15	13	14	7
中田市	69	61	21	19	21	8
みどり市	57	46	17	13	16	11
郡 計	309	260	88	84	88	49
榛村町	15	13	5	4	4	2
東岡町	22	19	7	6	6	3
上野町	4	3	1	1	1	1
流町	4	3	1	1	1	1
下田町	7	5	1	2	2	2
仁田村	3	3	1	1	1	—
牧野町	12	10	3	3	4	2
楽原町	21	18	6	6	6	3
桑原町	9	6	2	2	2	3
野原町	11	8	2	3	3	3
恋郷村	7	5	2	1	2	2
津島町	5	4	1	2	1	1
山崎町	12	10	3	3	4	2
妻品村	7	6	2	2	2	1
品川村	5	4	1	1	2	1
川場村	9	7	3	2	2	2
和光町	26	20	7	6	7	6
みなかみ村	34	30	10	10	10	4
玉板倉町	13	12	4	4	4	1
明和町	10	9	3	3	3	1
千代田町	11	10	4	3	3	1
大泉町	38	33	11	11	11	5
楽原町	24	22	8	7	7	2

第35表 編制方式別学級数(公立)

(単位：学級)

区 分	計	単 式 学 級			複 式 学 級	特別支 援学級
		計	1 学年	2 学年		
平成27年度	1,932	1,669	586	543	540	263
平成28年度	1,913	1,643	581	520	542	269
市 計	1,607	1,386	494	437	455	220
前橋市	301	257	92	81	84	43
高崎市	346	303	110	97	96	43
桐生市	101	87	29	28	30	14
伊勢崎市	200	176	62	54	60	24
太田市	220	197	71	63	63	23
沼田市	58	47	16	16	15	11
館林市	73	64	23	20	21	9
渋川市	83	67	24	20	23	16
藤岡市	67	56	20	19	17	11
富岡市	49	42	15	13	14	7
中田市	52	44	15	13	16	8
みどり市	57	46	17	13	16	11
郡 計	306	257	87	83	87	49
榛村町	15	13	5	4	4	2
東岡町	22	19	7	6	6	3
上野町	4	3	1	1	1	1
流町	4	3	1	1	1	1
下田町	7	5	1	2	2	2
仁田村	3	3	1	1	1	—
牧野町	12	10	3	3	4	2
楽原町	18	15	5	5	5	3
桑原町	9	6	2	2	2	3
野原町	11	8	2	3	3	3
恋郷村	7	5	2	1	2	2
津島町	5	4	1	2	1	1
山崎町	12	10	3	3	4	2
妻品村	7	6	2	2	2	1
品川村	5	4	1	1	2	1
川場村	9	7	3	2	2	2
和光町	26	20	7	6	7	6
みなかみ村	34	30	10	10	10	4
玉板倉町	13	12	4	4	4	1
明和町	10	9	3	3	3	1
千代田町	11	10	4	3	3	1
大泉町	38	33	11	11	11	5
楽原町	24	22	8	7	7	2

第36表 編 制 方 式 別 生 徒 数

(単位：人)

区 分	計	単 式 学 級			模 式 学 級	特 別 支 援 学 級					情 緒 障 害	
		計	1 学 年	2 学 年		3 学 年	計	知的障害	肢体不自由	病弱・身体虚弱		視 聴 雑
平成27年度	56,744	55,807	18,204	18,860	18,743	-	937	571	3	3	2	358
平成28年度	55,957	54,981	17,968	18,172	18,841	7	969	575	3	3	2	380
国立	452	452	136	159	157	-	-	-	-	-	-	-
公立	54,191	53,215	17,402	17,591	18,222	7	969	575	3	3	2	380
私立	1,314	1,314	430	422	462	-	-	-	-	-	-	-
市 部 計	48,086	47,268	15,507	15,577	16,184	7	811	484	2	2	1	318
前橋市	9,493	9,312	3,067	3,100	3,145	7	174	98	-	-	1	75
高崎市	10,095	9,943	3,331	3,307	3,305	-	152	94	1	-	-	57
桐生市	2,986	2,947	909	990	1,048	-	39	25	-	-	-	14
伊勢崎市	6,197	6,079	1,962	1,982	2,135	-	118	72	-	-	-	46
太田市	6,955	6,876	2,279	2,267	2,330	-	79	59	3	-	-	17
沼田市	1,384	1,356	426	459	471	-	28	15	-	-	-	13
館林市	2,188	2,155	701	716	738	-	33	24	1	-	-	8
川崎市	2,031	1,983	665	603	715	-	48	25	1	-	-	22
茨城県	1,858	1,814	585	625	604	-	44	28	1	-	-	14
富岡市	1,373	1,353	442	452	459	-	20	11	-	-	-	9
安中市	1,987	1,954	647	614	693	-	33	15	-	-	-	18
みどり市	1,539	1,496	493	462	541	-	43	18	-	-	-	25
郡 計	7,871	7,713	2,461	2,595	2,657	-	158	91	3	1	1	62
榛村	428	423	143	125	155	-	5	4	-	-	-	1
岡野村	688	673	223	238	212	-	15	6	-	-	-	9
上野村	29	27	10	8	9	-	2	2	-	-	-	-
流野村	23	22	7	9	6	-	1	1	-	-	-	-
下田町	134	130	27	59	44	-	4	1	-	-	-	3
南牧村	17	17	5	4	8	-	-	-	-	-	-	-
甘楽町	349	347	104	114	129	-	2	1	-	-	-	1
中之条町	445	429	131	148	150	-	16	9	-	-	-	7
長野町	154	149	42	58	49	-	5	2	-	-	1	2
嬭原村	237	228	68	85	75	-	9	5	1	-	-	3
草津町	157	154	58	39	57	-	3	-	1	-	-	2
高山村	101	98	29	42	27	-	3	3	-	-	-	-
東吾妻町	315	306	90	112	104	-	9	3	-	-	-	6
片品村	126	122	41	42	39	-	4	4	-	-	-	-
川場村	97	94	31	28	35	-	3	3	-	-	-	-
昭和村	229	224	79	73	72	-	5	3	-	-	-	2
みなかみ町	465	448	142	149	157	-	17	8	-	-	-	9
玉村町	1,036	1,014	316	341	357	-	22	6	2	-	-	14
板倉町	383	378	130	126	122	-	5	5	-	-	-	-
明和町	302	301	100	110	91	-	1	1	-	-	-	-
千代田町	333	330	110	107	113	-	3	3	-	-	-	-
大泉町	1,066	1,051	338	329	384	-	15	12	-	-	-	3
楽郷町	757	748	237	249	262	-	9	9	-	-	-	-

第37表 編制方式別生徒数 (公立)

(単位：人)

区分	計	単式			級			模式学級	特別支援学級			学級		
		計	1学年	2学年	3学年	計	知的障害		肢体不自由	病弱・身体虚弱	視覚	聴覚	言語障害	情緒障害
平成27年度	54,917	53,980	17,622	18,235	18,123	-	-	937	571	3	3	2	-	358
平成28年度	54,191	53,215	17,402	17,591	18,222	7	7	969	575	9	3	2	-	380
市部計	46,334	45,516	14,943	15,002	15,571	7	7	811	484	6	2	1	-	318
前橋市	8,788	8,607	2,849	2,869	2,889	7	7	174	98	-	-	1	-	75
高崎市	10,095	9,943	3,331	3,307	3,305	-	-	152	94	1	-	-	-	57
桐生市	2,827	2,788	861	936	991	-	-	39	25	-	-	-	-	14
伊勢崎市	6,197	6,079	1,962	1,982	2,135	-	-	118	72	-	-	-	-	46
太田市	6,688	6,609	2,183	2,185	2,241	-	-	79	59	3	-	-	-	17
沼田市	1,384	1,356	426	459	471	-	-	28	15	-	-	-	-	13
館林市	2,188	2,155	701	716	738	-	-	33	24	1	-	-	-	8
渋川市	2,031	1,983	665	603	715	-	-	48	25	1	-	-	-	22
藤岡市	1,858	1,814	585	625	604	-	-	44	28	1	-	-	-	14
富岡市	1,373	1,353	442	452	459	-	-	20	11	-	-	-	-	9
安中市	1,366	1,333	445	406	482	-	-	33	15	-	-	-	-	18
みどり市	1,539	1,496	493	462	541	-	-	43	18	-	-	-	-	25
郡部計	7,857	7,699	2,459	2,589	2,651	-	-	158	91	3	1	1	-	62
榛東村	428	423	143	125	155	-	-	5	4	-	-	-	-	1
吉野町	688	673	223	238	212	-	-	15	6	-	-	-	-	9
上野原町	29	27	10	8	9	-	-	2	2	-	-	-	-	-
神流町	23	22	7	9	6	-	-	1	1	-	-	-	-	-
下仁田町	134	130	27	59	44	-	-	4	1	-	-	-	-	3
南牧村	17	17	5	4	8	-	-	-	-	-	-	-	-	-
甘楽町	349	347	104	114	129	-	-	2	1	-	-	-	-	1
中之条町	431	415	129	142	144	-	-	16	9	-	-	-	-	7
長野原町	154	149	42	58	49	-	-	5	2	-	-	1	-	2
嬬恋村	237	228	68	85	75	-	-	9	5	-	1	-	-	3
草津町	157	154	58	39	57	-	-	3	-	1	-	-	-	2
高山村	101	98	29	42	27	-	-	3	3	-	-	-	-	-
真吾村	315	306	90	112	104	-	-	9	3	-	-	-	-	6
片品村	126	122	41	42	39	-	-	4	4	-	-	-	-	-
川場村	97	94	31	28	35	-	-	3	3	-	-	-	-	-
昭和村	229	224	79	73	72	-	-	5	3	-	-	-	-	2
みなかみ町	465	448	142	149	157	-	-	17	8	-	-	-	-	9
玉村町	1,036	1,014	316	341	357	-	-	22	6	2	-	-	-	14
板倉町	383	378	130	126	122	-	-	5	5	-	-	-	-	-
明和町	302	301	100	110	91	-	-	1	1	-	-	-	-	-
千代田町	333	330	110	107	113	-	-	3	3	-	-	-	-	-
大泉町	1,066	1,051	338	329	384	-	-	15	12	-	-	-	-	3
大井町	757	748	237	249	262	-	-	9	9	-	-	-	-	-

中学校

第38表 学年別生徒数

(単位：人)

区分	計			1 学 年			2 学 年			3 学 年		
	計	男	女	計	男	女	計	男	女	計	男	女
平成27年度	56,744	28,872	27,872	18,533	9,460	9,073	19,148	9,743	9,405	19,063	9,669	9,394
平成28年度	55,957	28,588	27,369	18,254	9,370	8,884	18,543	9,474	9,069	19,160	9,744	9,416
立国	452	229	223	136	70	66	159	80	79	157	79	78
立公	54,191	27,805	26,386	17,688	9,121	8,567	17,962	9,212	8,750	18,541	9,472	9,069
立私	1,314	554	740	430	179	251	422	182	240	462	193	269
市部	48,086	24,567	23,519	15,752	8,083	7,669	15,889	8,149	7,740	16,445	8,335	8,110
市前	9,493	4,799	4,694	3,117	1,593	1,524	3,177	1,587	1,590	3,199	1,619	1,580
市橋	10,095	5,265	4,830	3,373	1,734	1,639	3,360	1,760	1,600	3,362	1,771	1,591
市高	2,986	1,515	1,471	915	468	447	1,010	537	473	1,061	510	551
市桐	6,197	3,176	3,021	2,000	1,033	967	2,024	1,022	1,002	2,173	1,121	1,052
市伊勢	6,955	3,492	3,463	2,302	1,146	1,156	2,293	1,160	1,133	2,360	1,186	1,174
市太	1,384	690	694	436	223	213	469	228	241	479	239	240
市沼	2,188	1,123	1,065	710	371	339	727	383	344	751	369	382
市館	2,031	1,025	1,006	680	353	327	617	325	292	734	347	387
市洪	1,858	955	903	603	321	282	643	322	321	612	312	300
市藤岡	1,373	714	659	451	242	209	459	238	221	463	234	229
市富岡	1,987	1,004	983	655	334	321	632	325	307	700	345	355
市安中	1,539	809	730	510	265	245	478	262	216	551	282	269
市みどり	7,871	4,021	3,850	2,502	1,287	1,215	2,654	1,325	1,329	2,715	1,409	1,306
郡様	428	199	229	145	67	78	127	52	75	156	80	76
村東	688	346	342	226	116	110	242	119	123	220	111	109
町岡	29	20	9	10	7	3	10	6	4	9	7	2
村上	23	14	9	8	5	3	9	6	6	6	3	3
村流	134	70	64	27	15	12	63	32	31	44	23	21
町仁	17	12	5	5	2	3	4	4	—	8	6	2
村牧	349	186	163	104	60	44	115	64	51	130	62	68
町甘	445	233	212	136	72	64	152	70	82	157	91	66
町中之	154	72	82	43	17	26	61	33	28	50	22	28
町長野	237	122	115	72	37	35	85	43	42	80	42	38
村戀	157	82	75	61	29	32	39	21	18	57	32	25
町草津	101	58	43	31	18	13	43	26	17	27	14	13
村高山	315	158	157	92	48	44	114	55	59	109	55	54
町東	126	53	73	41	20	21	43	27	27	42	17	25
村吾品	97	54	43	31	17	14	30	21	9	36	16	20
村川	229	120	109	79	41	38	78	44	34	72	35	37
町昭和	465	229	236	147	64	83	156	72	84	162	93	69
町みな	1,036	520	516	320	164	156	352	165	187	364	191	173
町玉	383	195	188	132	71	61	127	66	61	124	58	66
町板倉	302	148	154	100	44	56	111	57	54	91	47	44
町明和	333	180	153	111	57	54	108	62	46	114	61	53
町千代	1,066	551	515	341	180	161	335	167	168	390	204	186
町大	757	399	358	240	136	104	250	124	126	267	139	128

中学校

第39表 学年別生徒数(公立)

(単位:人)

区分	計			1 学 年		2 学 年		3 学 年		年	
	計	男	女	計	男	女	計	男	女		
											計
平成27年度	54,917	28,075	26,842	17,951	9,198	8,753	18,523	9,469	9,054	9,408	9,035
平成28年度	54,191	27,805	26,386	17,688	9,121	8,567	17,962	9,212	8,750	9,472	9,069
市部計	46,334	23,795	22,539	15,188	7,835	7,353	15,314	7,891	7,423	8,069	7,763
前橋市	8,788	4,511	4,277	2,899	1,503	1,396	2,946	1,487	1,459	1,521	1,422
高崎市	10,095	5,265	4,830	3,373	1,734	1,639	3,360	1,760	1,600	1,771	1,591
桐生市	2,827	1,436	1,391	867	450	417	956	508	448	478	526
伊勢崎市	6,197	3,176	3,021	2,000	1,033	967	2,024	1,022	1,002	1,121	1,052
大田市	6,688	3,377	3,311	2,206	1,104	1,102	2,211	1,122	1,089	1,151	1,120
沼田市	1,384	690	694	436	223	213	469	228	241	239	240
館林市	2,188	1,123	1,065	710	371	339	727	383	344	369	382
渋川市	2,031	1,025	1,006	680	353	327	617	325	292	347	387
藤岡市	1,858	955	903	603	321	282	643	322	312	312	300
富岡市	1,373	714	659	451	242	209	459	238	221	234	229
安中市	1,366	714	652	453	236	217	424	234	190	244	245
みどり市	1,539	809	730	510	265	245	478	262	216	282	269
郡部計	7,857	4,010	3,847	2,500	1,286	1,214	2,648	1,321	1,327	2,709	1,403
榛東村	428	199	229	145	67	78	127	52	75	156	80
吉岡町	688	346	342	226	116	110	242	119	123	220	111
上野村	29	20	9	10	7	3	10	6	4	9	7
下流町	134	70	64	27	15	12	63	32	31	6	3
仁田村	17	12	5	5	2	3	4	4	—	8	2
南牧村	349	186	163	104	60	44	115	64	51	130	62
甘藷村	431	222	209	134	71	63	146	66	80	151	66
中之条町	154	72	82	43	17	26	61	33	28	50	28
長野原村	237	122	115	72	37	35	85	43	42	80	38
嬭恋村	157	82	75	61	29	32	39	21	18	57	25
高津町	101	58	43	31	18	13	43	26	17	27	13
高山村	315	158	157	92	48	44	114	55	59	109	54
東吾妻町	126	53	73	41	20	21	43	21	27	42	25
川品村	97	54	43	31	17	14	30	21	9	36	16
川場村	229	120	109	79	41	38	78	44	34	72	37
昭和村	465	229	236	147	64	83	156	72	84	162	69
みなかみ町	1,036	520	516	320	164	156	352	165	187	364	173
玉村町	383	195	188	132	71	61	127	66	61	124	66
板倉町	302	148	154	100	44	56	111	57	54	91	44
明和町	333	180	153	111	57	54	108	62	46	114	53
千代田町	1,066	551	515	341	180	161	335	167	168	390	204
大泉町	757	399	358	240	136	104	250	124	126	267	139

中 学 校

第40表 外国人生徒数

(単位：人)

区 分	外国人生徒数		
	計	国立	私立
平成27年度	787	—	775
平成28年度	828	—	820
計	647	—	639
市 部	55	—	51
市 橋	22	—	22
市 崎	25	—	25
市 生	306	—	306
市 勢	162	—	158
市 田	6	—	6
市 沼	42	—	42
市 林	10	—	10
市 川	—	—	—
市 岡	2	—	2
市 岡	8	—	8
市 中	9	—	9
市 どり	—	—	—
計	181	—	181
郡 部	6	—	6
村 東	—	—	—
町 岡	—	—	—
村 野	—	—	—
町 流	—	—	—
町 田	—	—	—
村 仁	—	—	—
村 牧	2	—	2
町 楽	4	—	4
町 条	—	—	—
町 原	—	—	—
村 野	—	—	—
村 恋	—	—	—
町 津	—	—	—
町 山	—	—	—
村 妻	—	—	—
村 吾	—	—	—
村 品	—	—	—
村 場	—	—	—
村 和	—	—	—
町 み	16	—	16
町 か	—	—	—
町 村	—	—	—
町 倉	—	—	—
町 和	—	—	—
町 板	5	—	5
町 明	140	—	140
町 千	8	—	8
町 泉	—	—	—
町 楽	—	—	—

第41表 帰国生徒数

(単位：人)

区 分	帰国生徒数		
	計	1学年	2学年
平成27年度	19	5	5
平成28年度	25	6	9
立 立	—	—	—
立 立	24	6	9
立 立	1	—	—
計	22	5	8
市 部	6	2	3
市 橋	3	2	1
市 崎	3	—	1
市 生	—	—	—
市 勢	5	1	2
市 田	—	—	—
市 沼	1	—	—
市 林	—	—	—
市 川	—	—	—
市 岡	1	—	—
市 岡	—	—	—
市 中	3	—	1
市 どり	—	—	—
計	3	1	1
郡 部	1	—	—
村 東	—	—	—
町 岡	—	—	—
村 野	—	—	—
町 流	—	—	—
町 田	—	—	—
村 仁	—	—	—
村 牧	—	—	—
町 楽	—	—	—
町 条	—	—	—
町 原	—	—	—
村 野	—	—	—
村 恋	—	—	—
町 津	—	—	—
町 山	—	—	—
村 妻	—	—	—
村 吾	—	—	—
村 品	—	—	—
村 場	—	—	—
村 和	—	—	—
町 み	1	—	—
町 か	—	—	—
町 村	—	—	—
町 倉	—	—	—
町 和	—	—	—
町 板	1	—	1
町 明	—	—	—
町 千	—	—	—
町 泉	—	—	—
町 楽	—	—	—

※第42表は欠番

第45表 職名別職員数(本務者)

(単位:人)

区分	計		負担法による者(公立のみ)				その他の者																
	計	男	女	事務職員		学校栄養職員		その他の教員		事務職員		学校図書館事務員		養護職員(看護師等)		学校栄養職員		学校給食調理従事員		用務員		警備員・その他	
				男	女	男	女	男	女	男	女	男	女	男	女	男	女	男	女	男	女	男	女
平成27年度	1,112	347	765	88	89	—	30	—	—	46	—	—	—	—	20	—	—	25	9	132	71	89	317
平成28年度	1,113	357	756	89	85	—	33	—	—	40	—	—	—	20	—	—	22	10	132	71	88	326	
国立	2	—	—	—	—	—	—	—	—	—	—	—	—	—	—	—	—	—	—	—	—	—	—
公立	1,094	344	750	89	85	—	33	—	—	35	—	—	—	19	—	—	22	10	128	71	86	326	
私立	17	11	6	—	—	—	—	—	—	5	—	—	—	1	—	—	—	—	4	—	—	2	—
市部計	897	281	616	69	72	—	28	—	—	28	—	—	—	12	—	—	22	9	113	56	64	249	
前橋市	80	48	32	16	7	—	4	—	—	2	—	—	—	—	—	—	—	—	—	24	1	6	19
高崎市	249	44	205	11	15	—	5	—	—	—	—	—	—	—	—	—	14	5	80	25	22	3	69
桐生市	40	24	16	6	5	—	—	—	—	1	—	—	—	—	—	—	—	—	—	10	—	—	7
伊勢崎市	48	22	26	9	8	—	3	—	—	2	—	—	—	2	—	—	—	—	—	11	—	—	8
大田市	213	47	166	9	10	—	6	—	—	3	—	—	—	1	—	—	7	1	49	17	17	19	73
沼田市	31	15	16	3	5	—	—	—	—	—	—	—	—	—	—	—	—	—	—	6	2	—	8
館林市	36	20	16	3	2	—	2	—	—	—	—	—	—	—	—	—	—	—	—	9	—	3	12
渋川市	21	7	14	2	7	—	1	—	—	5	—	—	—	—	—	—	—	—	—	—	—	—	—
藤岡市	40	16	24	4	2	—	2	—	—	4	—	—	—	—	—	—	—	—	—	5	5	3	14
富岡市	43	13	30	4	2	—	—	—	—	—	—	—	—	6	—	—	—	—	—	5	3	4	18
安中市	58	9	49	1	5	—	—	—	—	3	—	—	—	5	—	—	—	—	17	4	4	1	16
みどり市	38	16	22	1	4	—	—	—	—	4	—	—	—	—	—	—	—	—	3	8	2	1	8
郡部計	216	76	140	20	13	—	5	—	—	12	—	—	—	8	—	—	—	—	10	19	15	24	77
様東村	9	3	6	—	1	—	1	—	—	—	—	—	—	1	—	—	—	—	—	—	—	—	2
吉上村	5	1	4	1	1	—	—	—	—	—	—	—	—	—	—	—	—	—	—	—	—	—	2
岡野村	4	1	3	—	—	—	—	—	—	—	—	—	—	—	—	—	—	—	—	—	—	—	2
流町	4	—	4	—	—	—	—	—	—	—	—	—	—	—	—	—	—	—	—	—	—	—	1
下田町	6	3	3	—	1	—	—	—	—	—	—	—	—	—	—	—	—	—	—	—	—	—	1
南牧村	3	—	3	—	2	—	—	—	—	—	—	—	—	—	—	—	—	—	—	—	—	—	—
甘楽町	6	4	2	—	1	—	—	—	—	—	—	—	—	—	—	—	—	—	—	—	—	—	—
中之条町	21	7	14	2	—	—	—	—	—	—	—	—	—	—	—	—	—	—	—	—	—	—	—
長野原町	10	2	8	1	1	—	—	—	—	1	—	—	—	—	—	—	—	—	—	3	3	1	6
嬬恋村	5	1	4	—	—	—	—	—	—	—	—	—	—	—	—	—	—	—	—	—	—	—	—
草津町	6	5	1	—	—	—	—	—	—	—	—	—	—	—	—	—	—	—	—	—	—	—	—
高山村	6	1	5	1	—	—	—	—	—	—	—	—	—	—	—	—	—	—	—	—	—	—	—
東妻村	10	4	6	1	—	—	—	—	—	—	—	—	—	—	—	—	—	—	—	—	—	—	—
片品村	4	1	3	1	—	—	—	—	—	—	—	—	—	—	—	—	—	—	—	—	—	—	—
川場村	4	1	3	1	—	—	—	—	—	—	—	—	—	—	—	—	—	—	—	—	—	—	—
昭和村	3	1	2	—	—	—	—	—	—	—	—	—	—	—	—	—	—	—	—	—	—	—	—
みなかみ町	18	8	10	2	1	—	—	—	—	—	—	—	—	—	—	—	—	—	—	—	—	—	—
玉村町	15	3	12	—	2	—	—	—	—	1	—	—	—	2	—	—	—	—	—	3	—	3	9
五井町	15	4	11	1	—	—	—	—	—	1	—	—	—	—	—	—	—	—	—	2	—	—	7
板倉町	8	6	2	1	—	—	—	—	—	2	—	—	—	—	—	—	—	—	—	—	—	—	4
明和町	13	3	10	1	—	—	—	—	—	1	—	—	—	1	—	—	—	—	—	—	—	—	—
千代田町	23	10	13	3	—	—	—	—	—	2	—	—	—	1	—	—	—	—	—	—	—	—	—
大泉町	18	7	11	2	—	—	—	—	—	1	—	—	—	2	—	—	—	—	—	—	—	—	—
栗原町	18	7	11	2	—	—	—	—	—	2	—	—	—	2	—	—	—	—	—	2	—	—	—

第46表 職 名 別 職 員 数 (本務者) (公立)

(単位:人)

区 分	計		負担法による者(公立のみ)						そ の 他 の 者														
	計	男	女	事務職員		学校栄養職員		その他の教員		事務職員		学校図書館事務員		養護職員(看護師等)		学校栄養職員		学校給食調理従事員		用務員		警備員・その他	
				男	女	男	女	男	女	男	女	男	女	男	女	男	女	男	女	男	女	男	女
平成27年度	1,097	337	760	88	89	30	—	—	—	25	42	—	—	19	—	25	9	167	128	71	87	317	
平成28年度	1,094	344	750	89	85	33	—	—	31	35	—	—	19	—	22	10	159	128	71	86	326		
市 部 計	881	270	611	69	72	28	—	—	19	24	—	—	11	—	22	9	149	111	56	62	249		
前橋市	77	46	31	16	7	4	—	—	—	—	—	—	—	—	—	—	—	—	24	1	6	19	
高崎市	249	44	205	11	15	5	—	—	—	—	—	—	—	—	14	5	80	25	22	3	69		
桐生市	37	21	16	6	5	—	—	—	—	2	—	—	—	—	—	—	—	10	—	—	5	8	
伊勢崎市	48	22	26	9	8	3	—	—	2	11	—	—	—	—	—	—	—	—	—	—	11	4	
太田市	207	45	162	9	10	6	—	—	—	—	—	—	—	—	7	1	49	16	17	19	73		
沼田市	31	15	16	3	5	1	—	—	—	—	—	—	—	—	—	—	—	6	2	—	6	8	
館林市	36	20	16	3	2	2	—	—	5	—	—	—	—	—	—	—	—	9	—	—	3	12	
川崎市	21	7	14	2	7	—	—	—	5	5	—	—	—	—	1	—	—	—	—	—	—	—	
横浜市	40	16	24	4	2	2	—	—	4	1	—	—	—	—	—	—	—	5	5	3	3	14	
岡崎市	43	13	30	4	2	—	—	—	—	—	—	—	6	—	—	—	—	5	3	—	4	18	
富岡市	54	5	49	1	5	1	—	—	—	—	—	—	5	—	—	—	—	3	4	—	1	16	
安中市	38	16	22	1	4	—	—	—	3	4	—	—	—	—	—	—	—	17	8	2	4	16	
みどり市	213	74	139	20	13	5	—	—	12	11	—	—	8	—	—	—	3	10	15	24	77		
郡 部 計	9	3	6	—	1	—	—	—	—	—	—	—	—	—	—	—	—	—	1	2	2	2	
榛東村	5	1	4	1	1	1	—	—	—	—	—	—	—	—	—	—	—	—	—	—	—	2	
吉岡町	4	1	3	—	1	—	—	—	—	—	—	—	—	—	—	—	—	—	—	—	—	2	
上野村	4	—	4	—	1	—	—	—	—	—	—	—	—	—	—	—	—	—	—	—	—	2	
流町	6	3	3	—	1	—	—	—	—	—	—	—	—	—	—	—	—	—	—	—	—	1	
田町	3	—	3	—	2	—	—	—	—	—	—	—	—	—	—	—	—	—	—	—	—	2	
仁牧村	6	4	2	—	1	—	—	—	—	—	—	—	—	—	—	—	—	—	—	—	—	—	
南楽町	18	5	13	2	—	—	—	—	—	—	—	—	—	—	—	—	—	—	—	—	—	3	
甘之原町	10	2	8	1	1	—	—	—	—	—	—	—	—	—	—	—	—	—	—	—	—	1	
長野村	5	1	4	1	—	—	—	—	—	—	—	—	—	—	—	—	—	—	—	—	—	6	
嬬恋村	6	5	1	1	—	—	—	—	—	—	—	—	—	—	—	—	—	—	—	—	—	—	
草津町	6	1	5	1	—	—	—	—	—	—	—	—	—	—	—	—	—	—	—	—	—	2	
高山村	10	4	6	1	—	—	—	—	—	—	—	—	—	—	—	—	—	—	—	—	—	—	
東妻村	4	1	3	1	—	—	—	—	—	—	—	—	—	—	—	—	—	—	—	—	—	—	
片岡村	4	1	3	1	—	—	—	—	—	—	—	—	—	—	—	—	—	—	—	—	—	—	
川場村	4	1	3	1	—	—	—	—	—	—	—	—	—	—	—	—	—	—	—	—	—	—	
昭和村	3	1	2	—	1	—	—	—	—	—	—	—	—	—	—	—	—	—	—	—	—	—	
みなみ町	18	8	10	2	1	—	—	—	—	—	—	—	—	—	—	—	—	—	—	—	—	—	
玉村町	15	3	12	—	2	—	—	—	—	—	—	—	—	—	—	—	—	—	—	—	—	3	
板倉町	15	4	11	1	—	—	—	—	—	—	—	—	—	—	—	—	—	—	—	—	—	7	
明和町	8	6	2	1	—	—	—	—	—	—	—	—	—	—	—	—	—	—	—	—	—	—	
千代田町	13	3	10	1	—	—	—	—	—	—	—	—	—	—	—	—	—	—	—	—	—	—	
大泉町	23	10	13	3	—	—	—	—	—	—	—	—	—	—	—	—	—	—	—	—	—	—	
楽郷町	18	7	11	2	—	—	—	—	—	—	—	—	—	—	—	—	—	—	—	—	—	—	

中学校

第47表 学校医等の数

区分	学校医 (内科・耳鼻科・眼科医を含む)	学校歯科医	学校薬剤師	(単位：人)			
				計	養護教諭・養護助教諭・栄養教諭	職	育児休業
平成27年度	627	199	167	6	1	-	5
平成28年度	623	197	165	6	-	-	6
市部	552	163	132	4	-	-	4
郡部	71	34	33	2	-	-	2

第50表 本務教員のうち理由別休職等教員数(再掲)(つづき)

区分	計	養護教諭・養護助教諭・栄養教諭				育児休業
		教員組合事務専従者(公立)	職務上の負傷病	結核	その他	
平成27年度	6	1	-	-	-	5
平成28年度	6	-	-	-	-	6
市部	4	-	-	-	-	4
郡部	2	-	-	-	-	2

第48表 本務教員のうち教務主任等の数(再掲)

区分	教務主任	学年主任	保健主事	生徒指導主事	進路指導主事	司書教諭	舎監	(単位：人)				
								計	養護教諭・養護助教諭・栄養教諭	職	育児休業	
平成27年度	166	486	164	166	165	116	4	6	1	-	-	5
平成28年度	164	482	162	163	162	112	4	6	-	-	-	6
市部	132	393	130	131	130	98	-	4	-	-	-	4
郡部	32	89	32	32	32	14	4	2	-	-	-	2

第49表 本務教員のうち指導主事等の数(公立)(再掲)

区分	指導主事	教育委員会事務局等勤務者	留学者・海外日本人学校派遣者	(単位：人)			
				計	養護教諭・養護助教諭・栄養教諭	職	育児休業
平成27年度	9	14	36	9	14	36	36
平成28年度	10	20	30	10	20	30	30
市部	9	15	22	9	15	22	22
郡部	1	5	8	1	5	8	8

第50表 本務教員のうち理由別休職等教員数(再掲)

区分	計	校長・教頭・教諭・助教諭・講師				育児休業
		教員組合事務専従者(公立)	職務上の負傷病	結核	その他	
平成27年度	111	2	-	-	10	99
平成28年度	108	3	-	-	10	95
市部	93	3	-	-	9	81
郡部	15	-	-	-	1	14

第51表 私費負担の職員数(国・公立の本務者)

区分	計	事務職員	学校図書館事務員	給食職員	その他	(単位：人)				
						計	養護教諭・養護助教諭・栄養教諭	職	育児休業	
平成27年度	-	-	-	-	-	-	-	-	-	-
平成28年度	-	-	-	-	-	-	-	-	-	-
市部	-	-	-	-	-	-	-	-	-	-
郡部	-	-	-	-	-	-	-	-	-	-

高等学校

第53表 学科別生徒数(本科)

(単位:人)

区分	計		普通		農業		工業		商業		家庭		福祉		その他		総合	
	男	女	男	女	男	女	男	女	男	女	男	女	男	女	男	女	男	女
平成27年度	53,016	26,136	16,892	18,045	925	1,320	4,626	549	2,446	2,801	40	341	—	108	496	914	1,455	2,058
平成28年度	52,890	26,124	16,863	18,163	887	1,333	4,599	579	2,447	2,658	43	322	—	105	456	924	1,471	2,040
全日制	51,253	25,745	16,210	17,635	887	1,333	4,275	537	2,403	2,612	43	322	—	105	456	924	1,471	2,040
定時制	1,637	1,021	653	528	—	—	324	42	44	46	—	—	—	—	—	—	—	—
公立	40,018	20,925	11,176	11,949	887	1,333	4,599	579	2,372	2,496	—	—	—	105	420	591	1,471	2,040
私立	12,872	5,841	5,687	6,214	—	—	—	—	75	162	43	322	—	—	36	333	—	—
全日制公立	38,381	19,904	10,523	11,421	887	1,333	4,275	537	2,328	2,450	—	—	—	105	420	591	1,471	2,040
定時制公立	1,637	1,021	653	528	—	—	324	42	44	46	—	—	—	—	—	—	—	—
全日制私立	12,872	5,841	5,687	6,214	—	—	—	—	75	162	43	322	—	—	36	333	—	—
市部計	48,954	24,928	16,063	17,029	560	1,007	4,377	576	2,039	2,270	43	322	—	—	375	782	1,471	2,040
前橋市	10,449	4,971	2,937	3,423	264	443	833	124	569	388	—	261	—	—	55	434	313	405
高崎市	12,132	5,901	4,337	5,198	—	—	752	151	567	660	—	—	—	—	—	—	245	222
桐生市	6,462	3,637	2,644	1,956	—	—	484	154	318	455	43	61	—	—	148	199	—	—
伊勢崎市	3,786	1,930	718	845	—	—	638	52	403	428	—	—	—	—	44	60	127	471
太田市	5,557	2,915	1,971	2,010	—	—	572	20	182	339	—	—	—	—	—	—	190	273
沼田市	1,661	896	581	544	48	190	220	10	—	—	—	—	—	—	47	21	—	—
館林市	2,088	1,037	1,037	1,051	—	—	—	—	—	—	—	—	—	—	—	—	—	—
渋川市	2,258	1,255	596	597	—	—	452	37	—	—	—	—	—	—	—	—	207	369
藤岡市	1,395	793	255	288	112	239	345	7	—	—	—	—	—	—	81	68	—	—
富岡市	1,219	702	485	361	136	135	81	21	—	—	—	—	—	—	—	—	—	—
富岡市中	1,589	829	440	460	—	—	—	—	—	—	—	—	—	—	—	—	389	300
安中市	358	62	62	296	—	—	—	—	—	—	—	—	—	—	—	—	—	—
市部計	3,936	1,838	800	1,134	327	326	222	3	408	388	—	—	—	105	81	142	—	—
郡	—	—	—	—	—	—	—	—	—	—	—	—	—	—	—	—	—	—
榛村	—	—	—	—	—	—	—	—	—	—	—	—	—	—	—	—	—	—
東岡野村	—	—	—	—	—	—	—	—	—	—	—	—	—	—	—	—	—	—
上野村	—	—	—	—	—	—	—	—	—	—	—	—	—	—	—	—	—	—
神流町	144	78	78	66	—	—	—	—	—	—	—	—	—	—	—	—	—	—
下田町	159	79	79	80	—	—	—	—	—	—	—	—	—	—	—	—	—	—
仁牧村	—	—	—	—	—	—	—	—	—	—	—	—	—	—	—	—	—	—
南村	—	—	—	—	—	—	—	—	—	—	—	—	—	—	—	—	—	—
甘楽町	—	—	—	—	—	—	—	—	—	—	—	—	—	—	—	—	—	—
中之条町	420	300	98	26	202	94	—	—	—	—	—	—	—	—	—	—	—	—
長野原町	137	90	90	47	—	—	—	—	—	—	—	—	—	—	—	—	—	—
嬬恋村	114	66	66	48	—	—	—	—	—	—	—	—	—	—	—	—	—	—
草津町	—	—	—	—	—	—	—	—	—	—	—	—	—	—	—	—	—	—
高井村	—	—	—	—	—	—	—	—	—	—	—	—	—	—	—	—	—	—
東山町	—	—	—	—	—	—	—	—	—	—	—	—	—	—	—	—	—	—
吾妻町	329	—	—	224	—	—	—	—	—	—	—	—	—	105	—	—	—	—
片品村	—	—	—	—	—	—	—	—	—	—	—	—	—	—	—	—	—	—
川場村	—	—	—	—	—	—	—	—	—	—	—	—	—	—	—	—	—	—
昭和村	—	—	—	—	—	—	—	—	—	—	—	—	—	—	—	—	—	—
みなみ村	444	246	—	—	—	—	—	—	—	246	198	—	—	—	—	—	—	—
玉村町	218	99	99	119	—	—	—	—	—	—	—	—	—	—	—	—	—	—
板倉町	212	112	112	100	—	—	—	—	—	—	—	—	—	—	—	—	—	—
明和町	577	384	—	—	—	—	222	3	162	190	—	—	—	—	—	—	—	—
千代田町	—	—	—	—	—	—	—	—	—	—	—	—	—	—	—	—	—	—
大泉町	1,182	384	178	424	125	232	—	—	—	—	—	—	—	81	142	—	—	—
楽町	—	—	—	—	—	—	—	—	—	—	—	—	—	—	—	—	—	—

第55表 職名別職員数(本務者)

(単位:人)

区分	計		事務職員				学校図書 館事務員		技術職員		実習助手		養護職員 (看護師等)		用務員		警備 その他	
	計	男	主事・主事補等		男	女	男	女	男	女	男	女	男	女	男	女	男	女
			男	女														
平成27年度	874	546	164	193	46	43	—	6	1	185	71	—	—	139	9	11	5	
平成28年度	871	554	165	189	48	43	—	6	1	192	65	—	—	139	8	9	5	
全日制	837	529	156	181	48	43	—	6	1	182	64	—	—	133	8	9	5	
定時制	34	25	9	8	—	—	—	—	—	10	1	—	—	6	—	—	—	
公立	746	486	165	189	—	—	—	—	—	190	63	—	—	131	8	—	—	
私立	125	68	—	—	48	43	—	6	1	2	2	—	—	8	—	9	5	
全日制公立	712	461	156	181	—	—	—	—	—	180	62	—	—	125	8	—	—	
定時制公立	34	25	9	8	—	—	—	—	—	10	1	—	—	6	—	—	—	
全日制私立	125	68	—	—	48	43	—	6	1	2	2	—	—	8	—	9	5	
市部計	755	472	135	167	45	43	—	6	1	168	56	—	—	116	5	8	5	
前橋市	147	94	28	30	7	6	—	2	1	33	12	—	—	22	—	4	2	
高崎市	141	85	19	36	16	8	—	2	—	24	9	—	—	22	—	4	1	
桐生市	98	56	10	18	11	15	—	1	—	21	6	—	—	14	—	2	—	
伊勢崎市	60	38	10	16	—	—	—	—	—	18	6	—	—	10	—	—	—	
太田市	89	51	22	20	5	7	—	1	—	12	8	—	—	12	—	2	—	
沼田市	46	34	11	8	—	—	—	—	—	17	2	—	—	6	—	2	—	
館林市	26	12	3	7	3	5	—	—	—	1	2	—	—	5	—	—	—	
渋川市	47	35	13	8	—	—	—	—	—	14	4	—	—	8	—	—	—	
藤岡市	37	24	7	9	—	—	—	—	—	11	4	—	—	6	—	—	—	
富岡市	31	19	5	9	—	—	—	—	—	9	2	—	—	5	—	1	—	
安中市	27	20	5	4	3	2	—	—	—	8	1	—	—	4	—	—	—	
みどり市	6	4	2	2	—	—	—	—	—	—	—	—	—	2	—	—	—	
市部計	116	82	30	22	3	3	—	—	1	24	9	—	—	23	3	1	—	
藤岡村	—	—	—	—	—	—	—	—	—	—	—	—	—	—	—	—	—	
吉野町	—	—	—	—	—	—	—	—	—	—	—	—	—	—	—	—	—	
上野村	—	—	—	—	—	—	—	—	—	—	—	—	—	—	—	—	—	
神流町	6	5	3	1	—	—	—	—	—	—	—	—	—	2	—	—	—	
下田町	6	4	2	2	—	—	—	—	—	—	—	—	—	2	—	—	—	
仁牧村	—	—	—	—	—	—	—	—	—	—	—	—	—	—	—	—	—	
南楽町	—	—	—	—	—	—	—	—	—	—	—	—	—	—	—	—	—	
甘藷町	—	—	—	—	—	—	—	—	—	—	—	—	—	—	—	—	—	
中之条町	24	20	3	2	3	—	—	—	1	8	2	—	—	4	—	1	—	
長野原町	7	4	2	2	—	—	—	—	—	1	—	—	—	1	—	—	—	
嬬恋村	6	3	2	2	—	—	—	—	—	—	—	—	—	1	—	—	—	
草津町	—	—	—	—	—	—	—	—	—	—	—	—	—	—	—	—	—	
高山村	—	—	—	—	—	—	—	—	—	—	—	—	—	—	—	—	—	
東山町	8	3	1	3	—	—	—	—	—	1	1	—	—	1	—	—	—	
妻品村	—	—	—	—	—	—	—	—	—	—	—	—	—	—	—	—	—	
川品村	—	—	—	—	—	—	—	—	—	—	—	—	—	—	—	—	—	
昭和三村	—	—	—	—	—	—	—	—	—	—	—	—	—	—	—	—	—	
みながみ村	9	7	4	2	—	—	—	—	—	1	2	—	—	2	—	—	—	
玉村町	6	4	2	2	—	—	—	—	—	—	—	—	—	2	—	—	—	
板倉町	6	3	1	3	—	—	—	—	—	—	—	—	—	2	—	—	—	
明和町	15	11	4	4	—	—	—	—	—	5	3	—	—	2	—	—	—	
千代田町	—	—	—	—	—	—	—	—	—	—	—	—	—	—	—	—	—	
泉町	23	18	6	4	—	—	—	—	—	8	1	—	—	4	—	—	—	
楽島町	—	—	—	—	—	—	—	—	—	—	—	—	—	—	—	—	—	

高等学校

第56表 小学科別入学状況（本科）

（単位：人）

区分	入学志願者			入学者			入学者のうち過年度中学校 卒業者及び中等教育学校修了者	
	計	男	女	計	男	女	男	女
平成27年度	48,882	25,428	23,454	17,912	9,136	8,776	44	25
平成28年度	48,664	25,189	23,475	17,759	8,957	8,802	29	21
普通科	38,502	19,412	19,090	11,777	5,613	6,164	17	15
農業科	1,330	561	769	723	280	443	—	—
農業	415	183	232	242	91	151	—	—
畜産	98	20	78	40	9	31	—	—
農産	139	85	54	78	48	30	—	—
造園	88	64	24	40	27	13	—	—
食品科学	173	46	127	81	14	67	—	—
生物工学	126	78	48	81	46	35	—	—
その他	291	85	206	161	45	116	—	—
工業科	2,891	2,526	365	1,739	1,527	212	9	4
機械	861	847	14	546	538	8	6	—
自動車	70	69	1	40	39	1	—	—
電気	472	438	34	280	263	17	—	—
電子	64	56	8	40	34	6	—	—
情報技術	204	172	32	120	98	22	—	—
建築	228	172	56	134	100	34	1	2
土木	290	246	44	165	138	27	1	1
科学工業	151	99	52	80	52	28	—	—
デザイン	76	1	75	40	1	39	—	—
電子機械	404	362	42	240	216	24	—	—
その他	71	64	7	54	48	6	1	1
商業科	3,059	1,550	1,509	1,699	841	858	3	1
商業	2,077	1,021	1,056	1,026	483	543	3	1
情報処理	635	345	290	437	235	202	—	—
流通経済	179	94	85	119	60	59	—	—
国際経済	105	59	46	77	43	34	—	—
会計	63	31	32	40	20	20	—	—
家庭科	111	17	94	104	14	90	—	—
食物	32	17	15	29	14	15	—	—
保育	79	—	79	75	—	75	—	—
福祉科	53	—	53	36	—	36	—	—
福祉	53	—	53	36	—	36	—	—
その他学科	821	246	575	479	149	330	—	1
理数	179	98	81	120	64	56	—	—
外国語	479	89	390	222	38	184	—	—
音楽・美術	46	3	43	35	2	33	—	—
体育	45	30	15	40	26	14	—	—
その他	72	26	46	62	19	43	—	1
総合学科	1,897	877	1,020	1,202	533	669	—	—

高等学校

第57表 小学科数（本科）

（単位：学科）

区分	計			公立			私立		
	計	全日制	定時制	計	全日制	定時制	計	全日制	定時制
平成27年度	164	148	16	147	131	16	17	17	—
平成28年度	165	149	16	148	132	16	17	17	—

第58表 学校医等の数

（単位：人）

区分	学校医	学校	学校
	（内科・耳鼻科・眼科医を含む）	歯科医	薬剤師
平成27年度	260	90	74
平成28年度	259	92	74
市部	222	79	61
郡部	37	13	13

第59表 外国人生徒数

（単位：人）

区分	計	公立	私立
平成27年度	448	329	119
平成28年度	488	353	135

※高等学校においては、外国人生徒の地域別の集計はとっていません。

第60表 帰国生徒数

（単位：人）

区分	帰国生徒数													
	計					全日制				定時制				
	計	1学年	2学年	3学年	4学年	計	1学年	2学年	3学年	計	1学年	2学年	3学年	4学年
平成27年度	9	6	1	2	—	8	5	1	2	1	1	—	—	—
平成28年度	6	5	—	1	—	6	5	—	1	—	—	—	—	—
市部	6	5	—	1	—	6	5	—	1	—	—	—	—	—
郡部	—	—	—	—	—	—	—	—	—	—	—	—	—	—

第61表 本務教員のうち教務主任等の数（再掲）

（単位：人）

区分	教務主任	学年主任	保健主事	生徒指導主事	進路指導主事	学科主任	農場長	司書教諭	舎監	指導主事（公立）	教育委員会事務局等勤務者・その他（公立）	留学生・海外日本人学校派遣者（公立）
											（公立）	（公立）
平成27年度	85	206	80	83	85	83	8	69	10	1	21	7
平成28年度	86	212	81	84	86	101	8	69	10	—	19	8
市部	73	194	69	71	73	86	6	60	3	—	19	8
郡部	13	18	12	13	13	15	2	9	7	—	—	—

第62表 本務教員のうち理由別休職等教員数（再掲）

（単位：人）

区分	校長・教頭・教諭・助教諭・講師							養護教諭・養護助教諭・栄養教諭						
	計	休職				育児休業	計	休職				育児休業		
		教員組合事務専従者（公立）	職務上の負傷・疾病	結核	その他			教員組合事務専従者（公立）	職務上の負傷・疾病	結核	その他			
平成27年度	66	—	—	—	8	58	8	—	—	—	—	8		
平成28年度	63	—	—	—	6	57	9	—	—	—	—	9		
市部	57	—	—	—	5	52	8	—	—	—	—	8		
郡部	6	—	—	—	1	5	1	—	—	—	—	1		

学校通信教育(高等学校)

第63表 年齢別生徒数

区分	学校数	(単位：人)											
		計	15歳	16歳	17歳	18歳	19歳	20-24歳	25-29歳	30-39歳	40-49歳	50-59歳	60歳以上
平成27年度	5	2,333	121	278	456	364	228	586	133	95	39	21	12
平成28年度	5	1,996	102	177	360	272	232	570	134	93	31	10	15
男	5	991	41	87	173	126	121	314	62	45	12	4	6
女	5	1,005	61	90	187	146	111	256	72	48	19	6	9

第64表 入学者数及び退学者数

区分	入学者数(当該年度)				退学者数(前年度間)		前年度間の単位修得者数(実数)
	計	男	女	計	男	女	
	平成27年度	367	174	193	168	99	69
平成28年度	342	164	178	179	109	70	1,192

第65表 教員数及び職員数

区分	教員数				職員数					
	計		本務者		兼務者		本務者			
	男	女	男	女	男	女	男	女		
平成27年度	117	81	36	47	12	34	24	10	4	6
平成28年度	119	81	38	47	13	34	25	9	3	6

中等教育学校

第66表 学年別在学者数

区分	計	前期課程						後期課程				
		計		1学年		2学年		3学年		本	科	
		1,505	764	255	255	255	254	741	255	244	242	
平成27年度	1,505	764	255	255	254	741	255	244	242			
平成28年度	1,512	765	256	255	254	747	253	251	243			
男	742	377	126	125	126	365	125	124	116			
女	770	388	130	130	128	382	128	127	127			

第67表 職名別教員数(本務者)・兼務教員

区分	計	教員数(本務者)											兼務教員												
		校長		副校長		教頭		主任		指導		教諭		助教諭		養護		養護		養護					
		校	長	副	長	教	頭	主	任	指	導	教		諭	助	教	諭	養	護	養	護	養	護		
平成27年度	130	2	2	2	2	2	2	2	2	2	2	2	2	2	2	2	2	2	2	2	2	2	2	12	
平成28年度	130	2	1	3	1	3	1	3	1	3	1	3	1	3	1	3	1	3	1	3	1	3	1	3	13
男	88	2	1	3	1	3	1	3	1	3	1	3	1	3	1	3	1	3	1	3	1	3	1	3	7
女	42	—	—	—	—	—	—	—	—	—	—	—	—	—	—	—	—	—	—	—	—	—	—	—	6

第68表 職員数(本務者)

区分	計	職員数																								
		負担法による者(公立)		事務職		学校職		実習		学校図		技術		養護		養護		養護								
		事務	職	事務	職	学校	職	実習	助	手	学校	図	技	術	養	護	養	護	養	護						
平成27年度	22	12	—	—	—	—	—	—	—	—	—	—	—	—	—	—	—	—	—	—	—	—	—	—	—	—
平成28年度	22	12	—	—	—	—	—	—	—	—	—	—	—	—	—	—	—	—	—	—	—	—	—	—	—	—
男	13	7	—	—	—	—	—	—	—	—	—	—	—	—	—	—	—	—	—	—	—	—	—	—	—	—
女	9	5	—	—	—	—	—	—	—	—	—	—	—	—	—	—	—	—	—	—	—	—	—	—	—	—

第69表 本務教員のうち教務主任等の数(再掲)

区分	(単位：人)											
	教務主任	学年主任	保健主任	生徒指導主任	進路指導主任	学科主任	農場	司書	舎	校長	監	
平成27年度	2	12	2	2	2	—	—	—	—	—	2	—
平成28年度	2	12	2	2	2	—	—	—	—	—	2	—

専修学校

第74表 生徒数

区分	計						公立			私立		
	男			女			計	男	女	計	男	女
	計	男	女	計	男	女						
平成27年度	9,699	4,471	5,228	356	151	205	9,343	4,320	5,023			
平成28年度	9,577	4,409	5,168	340	136	204	9,237	4,273	4,964			
市部	9,336	4,350	4,986	340	136	204	8,996	4,214	4,782			
前橋市	4,087	1,893	2,194	-	-	-	4,087	1,893	2,194			
高崎市	1,966	724	1,242	139	96	43	1,827	628	1,199			
桐生市	212	94	118	-	-	-	212	94	118			
伊勢崎市	771	636	135	-	-	-	771	636	135			
太田市	1,974	936	1,038	-	-	-	1,974	936	1,038			
館林市	118	21	97	115	21	94	3	-	3			
川崎市	122	27	95	-	-	-	122	27	95			
雷町	86	19	67	86	19	67	-	-	-			
郡部	241	59	182	-	-	-	241	59	182			
高山村	44	21	23	-	-	-	44	21	23			
大泉町	197	38	159	-	-	-	197	38	159			

第75表 学科数

区分	計						高等課程			専門課程			一般課程			
	昼間			その他			計	昼間	その他	計	昼間	その他	計	昼間	その他	
	計	男	女	計	男	女										
平成27年度	155	144	11	2	3	142	8	-	-	-	-	-	-	-	-	-
平成28年度	146	137	9	1	3	136	6	-	-	-	-	-	-	-	-	-
公立	5	4	1	-	-	4	1	-	-	-	-	-	-	-	-	-
私立	141	133	8	1	3	132	5	-	-	-	-	-	-	-	-	-
市部	141	133	8	1	3	132	5	-	-	-	-	-	-	-	-	-
郡部	5	4	1	-	-	4	1	-	-	-	-	-	-	-	-	-

第76表 学科別生徒数(設置者別)

区分	計						公立			私立		
	男			女			計	男	女	計	男	女
	計	男	女	計	男	女						
平成27年度	9,699	4,471	5,228	151	205	4,320	5,023					
平成28年度	9,577	4,409	5,168	136	204	4,273	4,964					
工業	1,305	1,203	102	-	-	1,203	102					
農業	237	168	69	96	43	72	26					
医療	3,854	1,329	2,525	40	161	1,289	2,364					
衛生	1,039	354	685	-	-	354	685					
教育・社会福祉	548	168	380	-	-	168	380					
商業・実務	1,253	528	725	-	-	528	725					
服飾・家政	39	2	37	-	-	2	37					
文化・教養	1,302	657	645	-	-	657	645					

第77表 教員数及び職員数

区分	教員数						職員数											
	計			本務者			兼務者			計			本務者			兼務者		
	計	男	女	計	男	女	計	男	女	計	男	女	計	男	女			
平成27年度	2,457	1,324	1,133	356	317	968	816			268	135	133						
平成28年度	2,541	1,374	1,167	351	333	1,023	834			303	146	157						
公立	263	148	115	28	20	120	95			34	19	15						
私立	2,278	1,226	1,052	323	313	903	739			269	127	142						

第78表 課程別入学者数及び卒業生数

区分	計						高等課程			専門課程			一般課程		
	計			男			女			男			女		
	計	男	女	計	男	女	計	男	女	計	男	女	計	男	女
入学者数	4,393	2,064	2,329	63	91	2,001	2,238			-					
平成27年度	4,303	2,049	2,254	66	92	1,983	2,162			-					
平成28年度	132	65	67	-	-	65	67			-					
公立	4,171	1,984	2,187	66	92	1,918	2,095			-					
私立	4,420	2,110	2,310	80	116	1,881	2,140			149					
卒業生数	3,991	1,867	2,124	55	99	1,812	2,025			-					
平成27年度	139	64	75	-	-	64	75			-					
平成28年度	3,852	1,803	2,049	55	99	1,748	1,950			-					
公立															
私立															

第79表 入学者のうちの就業者数

区分	計						高等課程			専門課程			一般課程		
	計			男			女			男			女		
	計	男	女	計	男	女	計	男	女	計	男	女	計	男	女
平成27年度	76	200	16	58	60	142									
平成28年度	82	198	19	53	63	145									
公立	7	23	-	7	7	23									
私立	75	175	19	53	56	122									

第80表 卒業生の中の就業状況

区分	計						高等課程			専門課程			一般課程		
	計			男			女			男			女		
	計	男	女	計	男	女	計	男	女	計	男	女	計	男	女
平成26年度	1,653	1,992	42	40	1,611	1,952									
平成27年度	1,591	1,892	29	60	1,562	1,832									
関係分野就業者	1,439	1,737	18	48	1,421	1,689									
その他分野就業者	152	155	11	12	141	143									

専修学校

第81表 学科別生徒数（昼間・その他別）

（単位：校、人）

区分	学校数	計			昼間		その他	
		計	男	女	男	女	男	女
平成27年度	...	9,699	4,471	5,228	4,208	4,844	263	384
平成28年度	...	9,577	4,409	5,168	4,153	4,785	256	383
工業関係計	11	1,305	1,203	102	1,203	102	—	—
土木・建築	2	146	111	35	111	35	—	—
電気・電子	1	22	17	5	17	5	—	—
無線・通信	1	22	21	1	21	1	—	—
自動車整備	2	773	750	23	750	23	—	—
電子計算機	2	73	59	14	59	14	—	—
情報処理	3	269	245	24	245	24	—	—
農業関係計	2	237	168	69	168	69	—	—
農業	2	237	168	69	168	69	—	—
医療関係計	26	3,854	1,329	2,525	1,199	2,232	130	293
看護	13	1,467	265	1,202	183	925	82	277
准看護	1	169	41	128	41	128	—	—
歯科衛生	4	611	—	611	—	611	—	—
はり・きゅう・あんま	1	71	39	32	39	32	—	—
柔道整復	2	223	149	74	101	58	48	16
理学・作業療法	2	959	633	326	633	326	—	—
その他(上記以外)	3	354	202	152	202	152	—	—
衛生関係計	9	1,039	354	685	340	675	14	10
栄養	1	127	15	112	15	112	—	—
調理	3	335	203	132	189	122	14	10
理容	1	9	5	4	5	4	—	—
美容	3	387	90	297	90	297	—	—
製菓・製パン	1	181	41	140	41	140	—	—
教育社会福祉計	10	548	168	380	167	372	1	8
保育士養成	3	294	57	237	56	229	1	8
介護福祉	6	236	95	141	95	141	—	—
その他(上記以外)	1	18	16	2	16	2	—	—
商業実務関係計	16	1,253	528	725	419	654	109	71
商業	1	29	2	27	2	27	—	—
経理・簿記	3	255	132	123	132	123	—	—
秘書	1	42	2	40	2	40	—	—
経営	2	19	7	12	7	12	—	—
旅行	3	378	202	176	202	176	—	—
ビジネス	4	396	130	266	21	195	109	71
その他(上記以外)	2	134	53	81	53	81	—	—
服飾家政関係計	5	39	2	37	—	36	2	1
和洋裁	5	39	2	37	—	36	2	1
文化教養関係計	16	1,302	657	645	657	645	—	—
美術	1	110	44	66	44	66	—	—
デザイン	4	332	185	147	185	147	—	—
動物	3	357	43	314	43	314	—	—
法律行政	4	401	302	99	302	99	—	—
スポーツ	4	102	83	19	83	19	—	—

（注）学校数は区分欄の学科をもっている学校の数で延数である。表1の学校数とは一致しない。

各種学校

第82表 生徒数(設置者別)

区分	(単位:人)										
	計		公立		私立		計		私立		
	計	男女	計	男女	計	男女	計	男女	計	男女	
平成27年度	1,781	776	1,005	-	-	-	1,781	776	1,005	-	-
平成28年度	1,784	830	954	-	-	-	1,784	830	954	-	-
市部計	1,661	785	876	-	-	-	1,661	785	876	-	-
前橋市	625	317	308	-	-	-	625	317	308	-	-
高崎市	230	166	64	-	-	-	230	166	64	-	-
桐生市	104	22	82	-	-	-	104	22	82	-	-
伊勢崎市	59	19	40	-	-	-	59	19	40	-	-
太田市	400	192	208	-	-	-	400	192	208	-	-
沼田町	47	13	34	-	-	-	47	13	34	-	-
藤岡市	82	23	59	-	-	-	82	23	59	-	-
富岡市	66	21	45	-	-	-	66	21	45	-	-
安中市	48	12	36	-	-	-	48	12	36	-	-
郡部計	123	45	78	-	-	-	123	45	78	-	-
中之条町	45	13	32	-	-	-	45	13	32	-	-
大泉町	78	32	46	-	-	-	78	32	46	-	-

第83表 課程数

区分	(単位:課程)						
	計	医療	教育 社会福祉	商業実務	家政関係	文化	その他各種学校 にのみある課程
平成27年度	43	7	-	4	7	2	23
平成28年度	43	7	-	4	7	2	23
公立	-	-	-	-	-	-	-
私立	43	7	-	4	7	2	23

第84表 課程別入学者数及び卒業者数

区分	(単位:人)													
	計		医療		商業実務		家政関係		文化・教育関係		その他各種学校 にある課程			
	計	男女	計	男女	計	男女	計	男女	計	男女	計	男女		
入学者数	772	368	404	81	204	21	22	-	17	82	87	184	74	
平成27年度	694	334	360	67	214	20	24	1	16	79	42	167	64	
平成28年度	-	-	-	-	-	-	-	-	-	-	-	-	-	
公立	694	334	360	67	214	20	24	1	16	79	42	167	64	
私立	-	-	-	-	-	-	-	-	-	-	-	-	-	
卒業者数	674	284	390	68	232	35	41	-	22	-	-	181	95	
平成27年度	805	390	415	52	200	28	28	-	22	104	62	206	103	
平成28年度	-	-	-	-	-	-	-	-	-	-	-	-	-	
公立	805	390	415	52	200	28	28	-	22	104	62	206	103	
私立	-	-	-	-	-	-	-	-	-	-	-	-	-	

第85表 入学者の中の就業者数

区分	(単位:人)										
	計		公立		私立		計		私立		
	計	男女	計	男女	計	男女	計	男女	計	男女	
平成27年度	195	57	138	-	-	-	195	57	138	-	-
平成28年度	208	49	159	-	-	-	208	49	159	-	-
市部	193	48	145	-	-	-	193	48	145	-	-
郡部	15	1	14	-	-	-	15	1	14	-	-

第86表 教員数及び職員数

区分	(単位:人)									
	計		本務者		兼務者		本務者		職員数	
	計	男女	計	男女	計	男女	計	男女	計	男女
平成27年度	501	273	228	25	79	248	149	38	12	26
平成28年度	514	274	240	26	84	248	156	40	18	22
公立	-	-	-	-	-	-	-	-	-	-
私立	514	274	240	26	84	248	156	40	18	22

各種学校

第87表 課程別修業年限別生徒数

(単位：人)

区分	計			修業年限1年未満の課程			修業年限1年以上の課程			計のうち1年の課程			計のうち2年以上の課程			計のうち高卒以上を入学資格とする課程		
	計	男	女	計	男	女	計	男	女	計	男	女	計	男	女	計	男	女
平成27年度	1,781	776	1,005	42	14	28	1,739	762	977	1,524	672	852	286	186	100			
平成28年度	1,784	830	954	59	23	36	1,725	807	918	1,360	655	705	671	439	232			
医療関係計	549	138	411	-	-	-	549	138	411	502	125	377	47	12	35			
准看護	549	138	411	-	-	-	549	138	411	502	125	377	47	12	35			
商業実務関係計	244	107	137	49	23	26	195	84	111	-	-	-	-	-	-			
その他	244	107	137	49	23	26	195	84	111	-	-	-	-	-	-			
家政関係	44	4	40	10	-	10	34	4	30	33	2	31	4	2	2			
政治家	-	-	-	-	-	-	-	-	-	-	-	-	-	-	-			
和洋裁	23	4	19	5	-	5	18	4	14	16	2	14	4	2	2			
料理	11	-	11	-	-	-	11	-	11	7	-	7	-	-	-			
編物・手芸	10	-	10	5	-	5	5	-	5	10	-	10	-	-	-			
文化・教養関係	390	259	131	-	-	-	390	259	131	390	259	131	390	259	131			
その他	390	259	131	-	-	-	390	259	131	390	259	131	390	259	131			
その他各種学校にある課程計	557	322	235	-	-	-	557	322	235	435	269	166	230	166	64			
予備校	230	166	64	-	-	-	230	166	64	230	166	64	230	166	64			
外国人学校	327	156	171	-	-	-	327	156	171	205	103	102	-	-	-			

不就学学齡児童・生徒調査

第88表 不就学学齡児童・生徒数

(単位：人)

区 分	計			学 齡 児 童						学 齡 生 徒			
	計	男	女	6歳	7歳	8歳	9歳	10歳	11歳	12歳	13歳	14歳	
就学免除者	計	22	11	11	—	5	3	2	1	2	5	2	2
	病弱・発育不完全	1	1	—	—	—	—	1	—	—	—	—	—
	児童自立支援施設又は少年院にいるため	1	1	—	—	—	—	—	—	—	—	1	—
	重国籍のため	18	9	9	—	5	3	1	1	1	4	1	2
	その他	2	—	2	—	—	—	—	—	1	1	—	—
就学猶予者	計	—	—	—	—	—	—	—	—	—	—	—	—
	病弱・発育不完全	—	—	—	—	—	—	—	—	—	—	—	—
	児童自立支援施設又は少年院にいるため	—	—	—	—	—	—	—	—	—	—	—	—
	重国籍のため	—	—	—	—	—	—	—	—	—	—	—	—
	その他	—	—	—	—	—	—	—	—	—	—	—	—
1年以上居所不明者	—	—	—	—	—	—	—	—	—	—	—	—	
平成27年度間の死亡者	9	6	3	2	—	—	1	—	1	2	2	1	

第89表 学校建物面積

(単位：㎡)

区 分	計	設 置 者 所 有				借 用	
		計	校 舎	講 堂 屋内運動場	寄 宿 舎		
総 数	1,157,890	1,144,532	13,358	
私 立	計	1,134,789	1,121,781	13,008	
	小 学 校	15,795	15,795	13,430	2,365	0	—
	中 学 校	18,155	18,155	14,309	2,402	1,444	—
	高 等 学 校	216,723	212,409	147,257	55,218	9,934	4,314
	特別支援学校	1,916	1,916	1,234	682	—	—
	幼 稚 園	110,476	108,649	98,020	10,629	—	1,827
	幼保連携型認定こども園	78,300	76,496	73,206	3,290	—	1,804
	専 修 学 校	671,822	670,534	665,862	3,382	90	1,288
	各 種 学 校	21,602	17,827	3,775
公 立	計	23,101	22,751	14,622	1,843	6,286	350
	幼保連携型認定こども園	4,963	4,963	4,054	909	—	—
	専 修 学 校	18,138	17,788	10,568	934	6,286	350

第90表 学校土地面積

(単位：㎡)

区 分	計	設 置 者 所 有				借 用				
		計	屋 外 運動場	実 験 実習地	建物敷地 その他	計	屋 外 運動場	実 験 実習地	建物敷地 その他	
総 数	4,521,035	3,728,271	792,764	
私 立	計	4,224,339	3,435,906	788,433	
	小 学 校	42,311	13,266	5,836	—	7,430	29,045	9,509	—	19,536
	中 学 校	46,324	34,477	10,963	782	22,732	11,847	10,988	—	859
	高 等 学 校	1,357,293	932,452	443,258	144,028	345,166	424,841	73,013	342,767	9,061
	特別支援学校	5,711	5,711	—	—	5,711	—	—	—	—
	幼 稚 園	424,303	295,465	126,064	12,262	157,139	128,838	51,441	33,678	43,719
	幼保連携型認定こども園	203,237	126,869	70,501	5,218	51,150	76,368	40,549	—	35,819
	専 修 学 校	2,088,160	1,987,798	27,458	12,358	1,947,982	100,362	33,362	—	67,000
	各 種 学 校	57,000	39,868	17,132
公 立	計	296,696	292,365	21,819	178,299	92,247	4,331	—	—	4,331
	幼保連携型認定こども園	9,151	9,151	4,519	—	4,632	—	—	—	—
	専 修 学 校	287,545	283,214	17,300	178,299	87,615	4,331	—	—	4,331

第91表 状況別卒業者数

(単位：人)

区分	計		A高等学校等 進学者		B専修学校 (高等課程) 進学者		C専修学校 (一般課程) 進学者		D公共職業能力 開発施設等 入学者		E就職者		F A～E以外の者		G不詳・死亡		高等学校等進学者 (A)のうち他県への 進学者(再帰)				
	計	男	計	男	計	男	計	男	計	男	計	男	計	男	計	男	計	男			
平成27年3月	19,255	9,884	18,994	9,719	27	15	12	14	7	4	4	4	10	164	99	65	3	1	1,040	537	503
平成28年3月	19,056	9,644	18,855	9,517	19	12	7	17	10	7	1	1	4	120	65	55	1	1	988	499	469
国立	160	81	159	80	—	—	—	—	—	—	—	—	—	—	—	—	—	—	20	9	11
公立	18,437	9,383	18,238	9,258	19	12	7	17	10	7	1	1	4	118	63	55	1	1	925	476	449
私立	459	180	458	179	—	—	—	—	—	—	—	—	—	1	1	1	—	—	23	14	9
市部計	16,361	8,314	16,187	8,199	13	8	5	17	10	7	1	1	4	101	59	42	1	1	769	409	360
前橋市	3,182	1,632	3,162	1,622	—	—	—	—	—	—	—	—	—	16	7	9	—	—	68	39	29
高崎市	3,393	1,712	3,351	1,683	2	2	—	3	1	2	1	1	1	29	19	10	—	—	85	43	42
桐生市	1,050	541	1,036	530	—	—	—	5	4	1	—	—	3	6	4	2	—	—	53	34	19
伊勢崎市	2,051	1,057	2,023	1,041	—	—	—	3	2	1	—	—	4	20	10	10	1	1	93	58	35
太田市	2,319	1,169	2,271	1,138	10	6	4	6	3	3	—	—	16	7	9	—	—	240	129	111	
沼田町	490	247	488	246	—	—	—	—	—	—	—	—	1	1	—	—	—	1	1	—	—
館林市	785	417	775	408	—	—	—	—	—	—	—	—	3	7	6	1	—	—	142	62	80
川崎市	755	376	753	374	—	—	—	—	—	—	—	—	—	2	2	—	—	—	6	3	3
藤岡市	627	301	626	301	—	—	—	—	—	—	—	—	1	—	—	—	—	—	42	20	22
富岡市	475	226	472	223	—	—	—	—	—	—	—	—	1	2	2	—	—	—	6	—	6
安中市	701	355	699	353	—	—	—	—	—	—	—	—	1	1	1	—	—	—	6	4	2
みどり市	533	281	531	280	1	—	1	—	—	—	—	—	—	1	1	—	—	—	27	16	11
市部計	2,695	1,330	2,668	1,318	6	4	2	—	—	—	—	—	2	19	6	13	—	—	199	90	109
郡部計	138	76	137	76	—	—	—	—	—	—	—	—	—	1	—	—	—	—	4	3	1
東岡町	235	111	234	110	—	—	—	—	—	—	—	—	1	—	—	—	—	—	3	3	—
上野村	12	4	12	4	—	—	—	—	—	—	—	—	—	—	—	—	—	—	1	1	—
下流村	4	4	4	4	—	—	—	—	—	—	—	—	—	—	—	—	—	—	—	—	—
神田町	52	35	52	35	—	—	—	—	—	—	—	—	—	—	—	—	—	—	—	—	—
仁田町	4	2	4	2	—	—	—	—	—	—	—	—	—	—	—	—	—	—	—	—	—
牧野村	4	2	4	2	—	—	—	—	—	—	—	—	—	—	—	—	—	—	—	—	—
楽楽町	122	56	122	56	—	—	—	—	—	—	—	—	—	—	—	—	—	—	—	—	—
中之郷町	141	74	140	73	—	—	—	—	—	—	—	—	—	1	1	—	—	—	—	—	—
長野村	60	31	60	31	—	—	—	—	—	—	—	—	—	—	—	—	—	—	—	—	—
野原村	81	41	81	41	—	—	—	—	—	—	—	—	—	—	—	—	—	—	2	2	—
恋村	40	40	40	40	—	—	—	—	—	—	—	—	—	—	—	—	—	—	7	4	3
草津町	54	26	54	26	—	—	—	—	—	—	—	—	—	—	—	—	—	—	2	1	1
高山村	44	18	43	18	—	—	—	—	—	—	—	—	—	1	—	—	—	—	—	—	—
東吾町	121	75	120	74	1	1	—	—	—	—	—	—	—	—	—	—	—	—	1	1	—
片岡村	37	17	37	17	—	—	—	—	—	—	—	—	—	—	—	—	—	—	—	—	—
川場村	37	17	37	17	—	—	—	—	—	—	—	—	—	—	—	—	—	—	—	—	—
昭和村	78	34	78	34	—	—	—	—	—	—	—	—	—	—	—	—	—	—	—	—	—
みなかみ町	169	74	164	71	4	3	1	—	—	—	—	—	—	1	—	—	—	—	1	—	1
五井村	370	174	365	172	—	—	—	—	—	—	—	—	—	5	2	3	—	—	9	5	4
板倉町	127	55	126	54	—	—	—	—	—	—	—	—	—	—	—	—	—	—	57	16	41
明和町	100	51	99	51	—	—	—	—	—	—	—	—	—	—	—	—	—	—	19	6	13
千代田町	113	49	113	49	—	—	—	—	—	—	—	—	—	—	—	—	—	—	26	13	13
大泉町	351	176	343	173	1	—	1	—	—	—	—	—	—	7	3	4	—	—	36	19	17
楽島町	237	118	235	118	—	—	—	—	—	—	—	—	—	2	—	2	—	—	28	15	13

卒業後の状況調査
(中学校)

第91表 状況別卒業者数(つづき)

(単位：人、%)

区分	左記A、B、C、Dのうち 就職している者(再掲)												高等学校等進学率				卒業者に占める就職者の割合				
	Aのうち			Bのうち			Cのうち			Dのうち			計	男	女	計	男	女	計	男	女
	計	男	女	計	男	女	計	男	女	計	男	女									
平成27年3月	5	4	1	1	1	1	2	2	2	2	2	2	98.6	98.3	99.0	0.3	0.4	0.1			
平成28年3月	4	4	—	—	—	—	—	—	—	—	—	—	98.9	98.7	99.2	0.2	0.4	0.0			
国立	—	—	—	—	—	—	—	—	—	—	—	—	99.4	98.8	100.0	—	—	—			
公立	4	4	—	—	—	—	—	—	—	—	—	—	98.9	98.7	99.2	0.3	0.5	0.0			
私立	—	—	—	—	—	—	—	—	—	—	—	—	99.8	99.4	100.0	—	—	—			
市部計	4	4	—	—	—	—	—	—	—	—	—	—	98.9	98.6	99.3	0.3	0.5	0.0			
市前	—	—	—	—	—	—	—	—	—	—	—	—	99.4	99.4	99.4	0.1	0.2	0.1			
市橋	2	2	—	—	—	—	—	—	—	—	—	—	98.8	98.3	99.2	0.3	0.5	0.1			
市高	—	—	—	—	—	—	—	—	—	—	—	—	98.7	98.0	99.4	0.3	0.6	—			
市生	2	2	—	—	—	—	—	—	—	—	—	—	98.6	98.5	98.8	0.3	0.6	—			
市勢	—	—	—	—	—	—	—	—	—	—	—	—	97.9	97.3	98.5	0.7	1.3	0.1			
市太	—	—	—	—	—	—	—	—	—	—	—	—	99.6	99.6	99.6	0.2	0.4	—			
市沼	—	—	—	—	—	—	—	—	—	—	—	—	98.7	97.8	99.7	0.4	0.7	—			
市館	—	—	—	—	—	—	—	—	—	—	—	—	99.7	99.5	100.0	—	—	—			
市洪	—	—	—	—	—	—	—	—	—	—	—	—	99.8	100.0	99.7	0.2	—	0.3			
市藤	—	—	—	—	—	—	—	—	—	—	—	—	99.4	98.7	100.0	0.2	0.4	—			
市寛	—	—	—	—	—	—	—	—	—	—	—	—	99.7	99.4	100.0	0.1	0.3	—			
市安	—	—	—	—	—	—	—	—	—	—	—	—	99.6	99.6	99.6	—	—	—			
市ど	—	—	—	—	—	—	—	—	—	—	—	—	99.0	99.1	98.9	0.1	0.2	—			
市計	—	—	—	—	—	—	—	—	—	—	—	—	99.3	100.0	98.4	—	—	—			
郡様	—	—	—	—	—	—	—	—	—	—	—	—	99.6	99.1	99.4	0.4	0.9	0.1			
村東	—	—	—	—	—	—	—	—	—	—	—	—	100.0	100.0	100.0	—	—	—			
町岡	—	—	—	—	—	—	—	—	—	—	—	—	100.0	100.0	—	—	—	—			
村野	—	—	—	—	—	—	—	—	—	—	—	—	100.0	100.0	—	—	—	—			
町流	—	—	—	—	—	—	—	—	—	—	—	—	100.0	100.0	100.0	—	—	—			
町仁	—	—	—	—	—	—	—	—	—	—	—	—	100.0	100.0	100.0	—	—	—			
村田	—	—	—	—	—	—	—	—	—	—	—	—	100.0	100.0	100.0	—	—	—			
村牧	—	—	—	—	—	—	—	—	—	—	—	—	100.0	100.0	100.0	—	—	—			
町楽	—	—	—	—	—	—	—	—	—	—	—	—	100.0	100.0	100.0	—	—	—			
町桑	—	—	—	—	—	—	—	—	—	—	—	—	99.3	98.6	100.0	—	—	—			
町之	—	—	—	—	—	—	—	—	—	—	—	—	100.0	100.0	100.0	—	—	—			
町長	—	—	—	—	—	—	—	—	—	—	—	—	100.0	100.0	100.0	—	—	—			
村野	—	—	—	—	—	—	—	—	—	—	—	—	100.0	100.0	100.0	—	—	—			
村憐	—	—	—	—	—	—	—	—	—	—	—	—	100.0	100.0	100.0	—	—	—			
町津	—	—	—	—	—	—	—	—	—	—	—	—	100.0	100.0	100.0	—	—	—			
村山	—	—	—	—	—	—	—	—	—	—	—	—	97.7	100.0	96.2	—	—	—			
町妻	—	—	—	—	—	—	—	—	—	—	—	—	99.2	98.7	100.0	—	—	—			
町吾	—	—	—	—	—	—	—	—	—	—	—	—	100.0	100.0	100.0	—	—	—			
村品	—	—	—	—	—	—	—	—	—	—	—	—	100.0	100.0	100.0	—	—	—			
村場	—	—	—	—	—	—	—	—	—	—	—	—	100.0	100.0	100.0	—	—	—			
村和	—	—	—	—	—	—	—	—	—	—	—	—	100.0	100.0	100.0	—	—	—			
町な	—	—	—	—	—	—	—	—	—	—	—	—	97.0	95.9	97.9	—	—	—			
町か	—	—	—	—	—	—	—	—	—	—	—	—	98.6	98.9	98.5	—	—	—			
町村	—	—	—	—	—	—	—	—	—	—	—	—	99.2	98.2	100.0	0.8	1.8	—			
町倉	—	—	—	—	—	—	—	—	—	—	—	—	99.0	100.0	98.0	—	—	—			
町和	—	—	—	—	—	—	—	—	—	—	—	—	100.0	100.0	100.0	—	—	—			
町代	—	—	—	—	—	—	—	—	—	—	—	—	97.7	98.3	97.1	—	—	—			
町泉	—	—	—	—	—	—	—	—	—	—	—	—	99.2	100.0	98.3	—	—	—			
町楽	—	—	—	—	—	—	—	—	—	—	—	—	99.2	100.0	98.3	—	—	—			

卒業後の状況調査
(中学校)

第92表 高等学校等への入学志願者数及び進学者数

(単位：人)

区分	高等学校等への入学志願者数										高等学校等への進学者数													
	高等学校本科					特別支援学校					高等学校					特別支援学校								
	全日制		定時制		計	中等後期本科		高等専門学校		計	中等後期本科		高等専門学校		計	特別支援学校		高等学校		特別支援学校				
	男	女	男	女	男	男	女	男	女	男	男	女	男	女	男	男	女	男	女	男	女	男	女	
平成27年3月	18,896	9,199	9,002	242	120	—	—	—	—	120	21	125	67	18,994	9,164	8,981	235	119	—	—	—	—	—	
平成28年3月	18,727	8,987	9,043	251	136	—	—	—	—	107	22	113	68	18,855	8,953	9,013	248	134	—	—	—	—	—	
国立	160	81	79	—	—	—	—	—	—	—	—	—	—	159	79	—	—	—	—	—	—	—	—	
公立	18,111	8,728	8,688	250	135	—	—	—	—	107	22	113	68	18,238	8,696	8,659	247	133	—	—	—	—	—	—
私立	456	178	276	1	1	—	—	—	—	—	—	—	—	458	178	275	1	1	—	—	—	—	—	—
市部	16,090	7,734	7,744	230	120	—	—	—	—	96	17	96	53	16,187	7,702	7,720	227	118	—	—	—	—	—	—
前橋市	3,145	1,490	1,493	70	25	—	—	—	—	31	5	22	9	3,162	1,484	1,490	69	23	—	—	—	—	—	—
高崎市	3,343	1,618	1,624	20	19	—	—	—	—	27	7	16	12	3,351	1,607	1,610	20	19	—	—	—	—	—	—
桐生市	1,026	499	494	17	5	—	—	—	—	3	—	5	3	1,036	499	492	17	5	—	—	—	—	—	—
伊勢崎市	2,006	942	935	71	34	—	—	—	—	11	—	8	5	2,023	934	932	69	34	—	—	—	—	—	—
太田市	2,264	1,093	1,101	29	16	—	—	—	—	5	3	10	7	2,271	1,087	1,100	29	16	—	—	—	—	—	—
沼田市	482	237	233	2	3	—	—	—	—	3	—	2	2	488	237	233	2	3	—	—	—	—	—	—
館林市	774	395	358	3	3	—	—	—	—	2	1	7	5	775	395	358	3	3	—	—	—	—	—	—
川崎市	743	355	366	6	4	—	—	—	—	2	—	7	3	753	355	366	6	4	—	—	—	—	—	—
藤岡市	625	285	322	4	2	—	—	—	—	3	—	8	1	626	284	321	4	2	—	—	—	—	—	—
富岡市	471	215	245	—	—	—	—	—	—	4	—	3	4	472	215	245	—	—	—	—	—	—	—	—
安中市	684	335	332	5	3	—	—	—	—	4	1	4	—	699	335	332	5	3	—	—	—	—	—	—
みどり市	527	270	241	3	6	—	—	—	—	—	1	4	2	531	270	241	3	6	—	—	—	—	—	—
郡部	2,637	1,253	1,299	21	16	—	—	—	—	11	5	17	15	2,668	1,251	1,293	21	16	—	—	—	—	—	—
村計	136	74	60	—	—	—	—	—	—	—	—	—	—	137	74	60	—	—	—	—	—	—	—	—
東岡村	234	106	121	1	—	—	—	—	—	1	—	2	3	234	106	116	1	—	—	—	—	—	—	—
上野村	12	4	7	—	—	—	—	—	—	—	—	—	—	12	4	7	—	—	—	—	—	—	—	—
下流町	4	4	—	—	—	—	—	—	—	—	—	—	—	4	4	—	—	—	—	—	—	—	—	—
神田町	52	34	16	—	—	—	—	—	—	—	—	—	—	52	34	16	—	—	—	—	—	—	—	—
南牧村	4	2	2	—	—	—	—	—	—	—	—	—	—	4	2	2	—	—	—	—	—	—	—	—
甘楽町	121	52	65	—	—	—	—	—	—	—	—	—	—	122	52	65	—	—	—	—	—	—	—	—
中之条町	140	72	66	—	—	—	—	—	—	—	—	—	—	140	72	66	—	—	—	—	—	—	—	—
長野村	60	31	28	—	—	—	—	—	—	—	—	—	—	60	31	28	—	—	—	—	—	—	—	—
嬬恋村	81	38	38	—	—	—	—	—	—	—	—	—	—	81	38	38	—	—	—	—	—	—	—	—
草津町	52	25	26	—	—	—	—	—	—	—	—	—	—	54	25	26	—	—	—	—	—	—	—	—
高山村	43	18	25	—	—	—	—	—	—	—	—	—	—	43	18	25	—	—	—	—	—	—	—	—
東吾妻村	119	73	44	1	—	—	—	—	—	—	—	—	—	120	72	44	1	—	—	—	—	—	—	—
片品村	45	29	16	—	—	—	—	—	—	—	—	—	—	45	29	16	—	—	—	—	—	—	—	—
川場村	36	17	19	—	—	—	—	—	—	—	—	—	—	37	17	19	—	—	—	—	—	—	—	—
昭和村	76	30	44	1	—	—	—	—	—	—	—	—	—	78	30	44	1	—	—	—	—	—	—	—
みなかみ町	164	65	89	4	2	—	—	—	—	—	—	—	—	164	65	89	4	2	—	—	—	—	—	—
玉村町	352	159	178	2	5	—	—	—	—	4	1	2	1	365	159	178	2	5	—	—	—	—	—	—
板倉町	124	52	70	—	—	—	—	—	—	—	—	—	—	126	51	70	—	—	—	—	—	—	—	—
明和町	98	48	47	1	—	—	—	—	—	—	—	—	—	99	48	47	1	—	—	—	—	—	—	—
千代田町	113	49	64	—	—	—	—	—	—	—	—	—	—	113	49	63	—	—	—	—	—	—	—	—
大泉町	336	154	160	10	7	—	—	—	—	—	—	—	—	343	154	160	10	7	—	—	—	—	—	—
大栗町	235	117	114	1	1	—	—	—	—	—	—	—	—	235	117	114	1	1	—	—	—	—	—	—

卒業後の状況調査
(中学校)

第95表 産 業 別 就 職 者 数

区 分	(単位：人、%)												県外 就職率													
	計			第1次産業			第2次産業			第3次産業				第1次～第3次以外・不詳			男女別・地域別									
	計	地域別		計	地域別		計	地域別		計	地域別			計	地域別		計	地域別		計	男女別					
		県内	県外		男	女		県内	県外		男	女			県内	県外		男	女		県内	県外	男	女	県内	県外
平成27年3月	57	44	13	1	1	1	34	27	7	29	5	14	10	4	10	4	4	8	6	2	4	32	12	12	1	22.8
平成28年3月	47	44	3	4	4	30	29	1	30	—	15	13	2	11	4	2	2	2	2	—	2	42	1	2	2	6.4
立国	47	44	3	4	4	30	29	1	30	—	15	13	2	11	4	2	2	2	2	—	2	42	1	2	2	6.4
立私	45	42	3	4	4	29	28	1	29	—	14	12	2	10	4	2	2	2	2	—	2	40	1	2	2	6.7
市 部	4	4	—	1	1	3	3	3	—	3	—	1	1	—	1	—	—	—	—	—	—	3	—	1	—	—
前橋市	9	9	—	1	1	5	5	5	—	5	—	4	4	—	4	—	—	—	—	—	—	8	—	1	—	—
崎市	3	3	—	—	—	3	3	3	—	3	—	—	—	—	—	—	—	—	—	—	—	3	—	—	—	—
生市	6	6	—	—	—	4	4	4	—	4	—	—	—	—	—	—	—	—	—	—	—	6	—	—	—	—
勢崎市	16	14	2	15	1	11	10	1	11	—	5	4	1	4	1	—	—	—	—	—	—	14	1	—	1	12.5
太田市	1	1	—	—	—	—	—	—	—	—	—	—	—	—	—	—	—	—	—	—	—	—	—	—	—	—
沼田市	3	3	—	3	—	—	2	2	—	2	—	1	1	—	1	—	—	—	—	—	—	3	—	—	—	—
林市	1	—	—	—	—	—	—	—	—	—	—	—	—	—	—	—	—	—	—	—	—	—	—	—	—	—
川崎市	1	—	—	—	—	—	—	—	—	—	—	—	—	—	—	—	—	—	—	—	—	—	—	—	—	—
岡崎市	1	—	—	—	—	—	—	—	—	—	—	—	—	—	—	—	—	—	—	—	—	—	—	—	—	—
藤岡市	1	—	—	—	—	—	—	—	—	—	—	—	—	—	—	—	—	—	—	—	—	—	—	—	—	—
富岡市	1	—	—	—	—	—	—	—	—	—	—	—	—	—	—	—	—	—	—	—	—	—	—	—	—	—
安中市	—	—	—	—	—	—	—	—	—	—	—	—	—	—	—	—	—	—	—	—	—	—	—	—	—	—
みどり市	2	2	—	2	—	—	1	1	—	1	—	1	1	—	1	—	—	—	—	—	—	2	—	—	—	—
郡 榑村	1	1	—	1	—	—	1	1	—	1	—	1	1	—	1	—	—	—	—	—	—	—	—	—	—	—
東岡野村	—	—	—	—	—	—	—	—	—	—	—	—	—	—	—	—	—	—	—	—	—	—	—	—	—	—
上野村	—	—	—	—	—	—	—	—	—	—	—	—	—	—	—	—	—	—	—	—	—	—	—	—	—	—
流田町	—	—	—	—	—	—	—	—	—	—	—	—	—	—	—	—	—	—	—	—	—	—	—	—	—	—
下仁敷村	—	—	—	—	—	—	—	—	—	—	—	—	—	—	—	—	—	—	—	—	—	—	—	—	—	—
南牧村	—	—	—	—	—	—	—	—	—	—	—	—	—	—	—	—	—	—	—	—	—	—	—	—	—	—
甘楽町	—	—	—	—	—	—	—	—	—	—	—	—	—	—	—	—	—	—	—	—	—	—	—	—	—	—
中之条町	—	—	—	—	—	—	—	—	—	—	—	—	—	—	—	—	—	—	—	—	—	—	—	—	—	—
長野原村	—	—	—	—	—	—	—	—	—	—	—	—	—	—	—	—	—	—	—	—	—	—	—	—	—	—
嬬恋村	—	—	—	—	—	—	—	—	—	—	—	—	—	—	—	—	—	—	—	—	—	—	—	—	—	—
草津町	—	—	—	—	—	—	—	—	—	—	—	—	—	—	—	—	—	—	—	—	—	—	—	—	—	—
高山村	—	—	—	—	—	—	—	—	—	—	—	—	—	—	—	—	—	—	—	—	—	—	—	—	—	—
東吾妻村	—	—	—	—	—	—	—	—	—	—	—	—	—	—	—	—	—	—	—	—	—	—	—	—	—	—
片品村	—	—	—	—	—	—	—	—	—	—	—	—	—	—	—	—	—	—	—	—	—	—	—	—	—	—
川場村	—	—	—	—	—	—	—	—	—	—	—	—	—	—	—	—	—	—	—	—	—	—	—	—	—	—
昭和村	—	—	—	—	—	—	—	—	—	—	—	—	—	—	—	—	—	—	—	—	—	—	—	—	—	—
みなかみ町	—	—	—	—	—	—	—	—	—	—	—	—	—	—	—	—	—	—	—	—	—	—	—	—	—	—
玉村町	—	—	—	—	—	—	—	—	—	—	—	—	—	—	—	—	—	—	—	—	—	—	—	—	—	—
板倉町	1	1	—	1	—	—	1	1	—	1	—	1	1	—	1	—	—	—	—	—	—	1	—	—	—	—
明和町	—	—	—	—	—	—	—	—	—	—	—	—	—	—	—	—	—	—	—	—	—	—	—	—	—	—
千代田町	—	—	—	—	—	—	—	—	—	—	—	—	—	—	—	—	—	—	—	—	—	—	—	—	—	—
大泉町	—	—	—	—	—	—	—	—	—	—	—	—	—	—	—	—	—	—	—	—	—	—	—	—	—	—
榑島	—	—	—	—	—	—	—	—	—	—	—	—	—	—	—	—	—	—	—	—	—	—	—	—	—	—

卒業後の状況調査
(高等学校)

第96表 状況別卒業生数(公立・私立別)

(単位:人)

区 分		計			公 立		私 立	
		計	男	女	男	女	男	女
平 成 27 年 3 月		17,441	8,799	8,642	6,952	6,407	1,847	2,235
平 成 28 年 3 月		17,065	8,622	8,443	6,839	6,236	1,783	2,207
A 大 学 等 進 学 者 (就職進学者を含む)	計	8,980	4,230	4,750	3,196	3,335	1,034	1,415
	大 学 学 部	8,050	4,166	3,884	3,160	2,796	1,006	1,088
	短 期 大 学 本 科	926	62	864	34	537	28	327
	大 学 ・ 短 期 大 学 の 通 信 教 育 部	2	—	2	—	2	—	—
	大 学 ・ 短 期 大 学 別 科	2	2	—	2	—	—	—
	高 等 学 校 専 攻 科	—	—	—	—	—	—	—
	特 別 支 援 学 校 高 等 部 専 攻 科	—	—	—	—	—	—	—
B 専修学校(専門課程)進学者		2,962	1,216	1,746	903	1,281	313	465
C 専修学校(一般課程)等入学者		869	538	331	446	270	92	61
D 公共職業能力開発施設等		200	190	10	143	9	47	1
E 就職者(A、B、C、Dを除く)	正規の職員等	3,304	2,043	1,261	1,829	1,098	214	163
	正規の職員等でない者	32	16	16	1	1	15	15
F 一時的な仕事に就いた者		119	56	63	55	57	1	6
G A ~ F 以外の者		597	332	265	265	184	67	81
H 不詳・死亡		2	1	1	1	1	—	—
A、B、C、Dのうち就職している者(再掲)	正規の職員等	33	4	29	3	17	1	12
	正規の職員等でない者	1	—	1	—	1	—	—

卒業後の状況調査
(高等学校)

第97表 状況別卒業者数(つづき)

区 分	A、B、C、Dのうち 就職している者(専掲)				A、B、C、Dのうち 正類の職員等ではない者				大学等進学率				専修学校(専門課程)進学率				卒業者に占める就職者の割合 (就職者+進学就職者)/卒業者総数			
	正類の職員等		正類の職員等ではない者		計		計		計		計		計		計		計			
	男	女	男	女	男	女	男	女	男	女	男	女	男	女	男	女	男	女		
平成27年3月	41	5	36	7	5	2	52.1	49.8	54.4	19.1	15.4	22.9	19.6	23.0	16.1	19.7	23.9	15.5		
平成28年3月	33	4	29	1	—	1	52.6	49.1	56.3	17.4	14.1	20.7	19.7	23.9	16.1	22.6	26.8	17.9		
公 立	20	3	17	1	—	1	50.0	46.7	53.5	16.7	13.2	20.5	22.6	26.8	17.9	10.5	12.9	8.6		
私 立	13	1	12	—	—	—	61.4	58.0	64.1	19.5	17.6	21.1	10.5	12.9	8.6	18.5	22.6	14.3		
市 部 計	30	4	26	—	—	—	54.7	50.9	58.6	16.2	13.1	19.3	18.5	22.6	14.3	15.1	19.7	10.7		
前 橋 市	—	—	—	—	—	—	59.2	55.2	62.9	16.1	12.7	19.2	15.1	19.7	10.7	12.8	16.9	9.0		
高 崎 市	14	1	13	—	—	—	62.4	57.0	67.2	13.4	11.1	15.5	21.5	22.5	20.3	20.5	26.8	17.9		
桐 生 市	4	1	3	—	—	—	47.2	46.7	47.8	19.0	16.0	23.1	22.6	26.8	17.9	10.5	12.9	8.6		
伊 勢 崎 市	1	—	1	—	—	—	43.2	42.4	44.0	21.4	21.9	20.9	26.5	28.4	24.5	20.5	25.7	14.7		
太 田 市	2	—	2	—	—	—	53.6	49.4	58.4	10.7	5.3	16.6	20.5	25.7	14.7	24.0	24.4	23.5		
沼 田 市	—	—	—	—	—	—	51.8	50.8	53.0	18.0	14.4	22.3	24.0	24.4	23.5	7.5	8.3	6.7		
館 林 市	—	—	—	—	—	—	68.1	70.7	65.6	14.9	7.7	22.1	19.6	28.6	9.2	33.6	42.4	21.5		
洪 川 市	2	—	2	—	—	—	56.9	49.2	65.8	13.6	8.7	19.3	33.8	36.8	30.6	38.3	47.1	34.6		
藤 岡 市	—	—	—	—	—	—	25.2	21.2	30.6	34.9	29.8	41.9	22.4	27.2	16.6	33.7	40.2	27.9		
富 岡 市	3	1	2	—	—	—	57.5	56.1	59.3	15.3	10.5	21.1	25.0	25.6	23.8	24.0	24.4	23.5		
安 中 市	—	—	—	—	—	—	39.0	30.3	48.3	15.5	18.4	12.4	33.8	36.8	30.6	38.3	47.1	34.6		
み どり 市	4	1	3	—	—	—	21.7	20.6	22.2	36.5	32.4	38.3	38.3	47.1	34.6	31.0	25.9	35.4		
郷 東 村	3	—	3	1	—	1	29.6	27.1	31.7	—	—	—	—	—	—	—	—	—		
吉 野 村	—	—	—	—	—	—	—	—	—	—	—	—	—	—	—	—	—	—		
上 野 村	—	—	—	—	—	—	—	—	—	—	—	—	—	—	—	—	—	—		
神 流 町	—	—	—	—	—	—	29.7	25.6	38.1	35.9	39.5	28.6	25.0	25.6	23.8	66.7	71.4	63.0		
下 仁 田 町	—	—	—	—	—	—	4.2	4.8	3.7	—	—	—	—	—	—	—	—	—		
南 牧 村	—	—	—	—	—	—	—	—	—	—	—	—	—	—	—	—	—	—		
甘 楽 町	—	—	—	—	—	—	—	—	—	—	—	—	—	—	—	—	—	—		
中 之 条 町	—	—	—	—	—	—	28.8	29.9	27.0	35.0	29.9	42.9	35.0	40.2	27.0	—	—	—		
長 野 原 町	—	—	—	—	—	—	6.8	9.1	—	29.5	33.3	18.2	63.6	57.6	81.8	—	—	—		
嬬 恋 村	—	—	—	—	—	—	20.8	8.7	32.0	35.4	39.1	32.0	41.7	47.8	36.0	—	—	—		
草 津 町	—	—	—	—	—	—	—	—	—	—	—	—	—	—	—	—	—	—		
高 山 村	—	—	—	—	—	—	—	—	—	—	—	—	—	—	—	—	—	—		
東 吾 妻 町	—	—	—	—	—	—	46.2	—	46.2	38.7	—	38.7	12.6	—	12.6	—	—	—		
片 品 村	—	—	—	—	—	—	—	—	—	—	—	—	—	—	—	—	—	—		
川 場 村	—	—	—	—	—	—	—	—	—	—	—	—	—	—	—	—	—	—		
昭 和 町	—	—	—	—	—	—	—	—	—	—	—	—	—	—	—	—	—	—		
みなかみ町	—	—	—	—	—	—	21.1	23.1	19.0	34.3	29.7	39.3	40.6	41.8	39.3	—	—	—		
玉 村 町	1	—	1	—	—	—	16.9	10.7	20.9	35.2	35.7	34.9	33.8	28.6	37.2	—	—	—		
板 倉 町	—	—	—	—	—	—	10.7	7.7	13.9	1.3	—	2.8	61.3	64.1	58.3	—	—	—		
明 和 町	—	—	—	—	—	—	21.1	23.7	17.1	31.4	22.0	46.1	46.9	53.4	36.8	—	—	—		
千 代 田 町	—	—	—	—	—	—	—	—	—	—	—	—	—	—	—	—	—	—		
大 泉 町	2	—	2	—	—	—	45.6	47.8	44.1	32.7	25.2	38.0	17.5	20.8	15.3	—	—	—		
楽 野 町	—	—	—	—	—	—	—	—	—	—	—	—	—	—	—	—	—	—		

卒業後の状況調査
(高等学校)

第98表 大学・短期大学等への進学者数

区 分	計		大 学 (学 部)		短 期 大 学 (本 科)		大 学・短 期 大 学 の 通 信 教 育 部		大 学・短 期 大 学 の 別 科		高 等 学 校 の 専 攻 科		特 別 支 援 学 校 高 等 部 専 攻 科	
	計	女	計	女	計	女	計	女	計	女	計	女	計	女
	男	女	男	女	男	女	男	女	男	女	男	女	男	女
平成27年3月	9,087	4,383	4,311	3,777	997	71	926	2	1	1	-	-	-	-
平成28年3月	8,980	4,230	4,166	3,884	926	62	864	2	-	2	2	-	-	-
立 公	6,531	3,196	3,335	2,796	571	34	537	2	-	2	2	-	-	-
私 立	2,449	1,034	1,415	1,088	355	28	327	-	-	-	-	-	-	-
市 部 計	8,570	4,053	3,995	3,732	839	56	783	2	-	2	2	-	-	-
前 橋 市	2,023	915	1,108	925	192	9	183	-	-	-	-	-	-	-
高 崎 市	2,482	1,071	1,411	1,200	230	19	211	-	-	-	-	-	-	-
桐 生 市	940	532	408	323	94	9	85	-	-	-	-	-	-	-
伊 勢 崎 市	535	269	266	174	95	3	92	-	-	-	-	-	-	-
太 田 市	899	435	464	427	39	4	35	2	-	2	2	-	-	-
沼 田 市	285	152	133	115	20	2	18	-	-	-	-	-	-	-
館 林 市	408	212	196	155	43	2	41	-	-	-	-	-	-	-
川 島 市	414	193	221	196	27	2	25	-	-	-	-	-	-	-
藤 岡 市	111	54	57	29	29	1	28	-	-	-	-	-	-	-
富 岡 市	252	134	118	85	34	1	33	-	-	-	-	-	-	-
安 中 市	196	79	117	98	23	4	19	-	-	-	-	-	-	-
み どり 市	25	7	18	5	13	-	13	-	-	-	-	-	-	-
郡 部 計	410	177	171	152	87	6	81	-	-	-	-	-	-	-
様 東 町	-	-	-	-	-	-	-	-	-	-	-	-	-	-
吉 岡 町	-	-	-	-	-	-	-	-	-	-	-	-	-	-
上 野 村	-	-	-	-	-	-	-	-	-	-	-	-	-	-
神 流 町	19	11	10	1	8	1	7	-	-	-	-	-	-	-
下 仁 田 町	2	1	1	-	1	-	1	-	-	-	-	-	-	-
南 牧 村	-	-	-	-	-	-	-	-	-	-	-	-	-	-
甘 楽 町	-	-	-	-	-	-	-	-	-	-	-	-	-	-
中 之 条 町	46	29	28	12	6	1	5	-	-	-	-	-	-	-
長 野 原 町	3	3	3	-	-	-	-	-	-	-	-	-	-	-
嬬 恋 村	10	2	8	6	2	-	2	-	-	-	-	-	-	-
草 津 町	-	-	-	-	-	-	-	-	-	-	-	-	-	-
高 山 村	-	-	-	-	-	-	-	-	-	-	-	-	-	-
東 吾 妻 町	55	-	-	41	14	-	14	-	-	-	-	-	-	-
片 品 村	-	-	-	-	-	-	-	-	-	-	-	-	-	-
川 場 村	-	-	-	-	-	-	-	-	-	-	-	-	-	-
昭 和 村	-	-	-	-	-	-	-	-	-	-	-	-	-	-
み な か み 町	37	21	21	10	6	-	6	-	-	-	-	-	-	-
玉 村 町	12	3	3	2	7	-	7	-	-	-	-	-	-	-
板 倉 町	8	3	1	2	5	2	3	-	-	-	-	-	-	-
明 和 町	41	28	27	6	8	1	7	-	-	-	-	-	-	-
千 代 田 町	-	-	-	-	-	-	-	-	-	-	-	-	-	-
大 泉 町	177	76	75	72	30	1	29	-	-	-	-	-	-	-
楽 島 町	-	-	-	-	-	-	-	-	-	-	-	-	-	-

(単位：人)

卒業後の状況調査
(高等学校)

第99表 大学・短期大学への入学志願者数

区 分	計		大 学 (学 部)		短期大学 (本科)		(単位:人)
	計	計	男	女	計	計	
平成27年3月	10,016	5,066	4,990	4,021	1,005	76	929
平成28年3月	9,965	4,911	4,846	4,188	931	65	866
公立	7,280	3,739	3,702	3,004	574	37	537
私立	2,685	1,172	1,144	1,184	357	28	329
市 部 計	9,550	4,732	4,673	4,033	844	59	785
前橋市	2,306	1,089	1,080	1,033	193	9	184
高崎市	2,801	1,282	1,263	1,307	231	19	212
桐生市	1,039	613	604	341	94	9	85
伊勢崎市	553	285	282	176	95	3	92
太田市	1,022	525	519	462	41	6	35
沼田市	308	170	168	120	20	2	18
館林市	441	240	238	160	43	2	41
洪川市	455	225	223	205	27	2	25
藤岡市	116	59	58	29	29	1	28
富岡市	268	147	146	88	34	1	33
安中市	216	90	85	107	24	5	19
みどり市	25	7	7	5	13	-	13
郡 部 計	415	179	173	155	87	6	81
榛東村	-	-	-	-	-	-	-
吉岡町	-	-	-	-	-	-	-
上野村	19	11	10	1	8	1	7
下仁流町	2	1	1	1	1	-	1
南牧村	-	-	-	-	-	-	-
甘楽町	-	-	-	-	-	-	-
中之条町	46	29	28	12	6	1	5
長野原町	4	4	4	-	-	-	-
嬬恋村	10	2	2	6	2	2	2
草津町	-	-	-	-	-	-	-
高山村	-	-	-	-	-	-	-
東吾妻町	57	-	43	43	14	-	14
片品村	-	-	-	-	-	-	-
川場村	-	-	-	-	-	-	-
昭和村	-	-	-	-	-	-	-
みなかみ町	37	21	21	10	6	-	6
玉村町	12	3	3	2	7	-	7
板倉町	8	3	3	2	5	2	3
明和町	41	28	27	6	8	1	7
千代田町	-	-	-	-	-	-	-
大泉町	179	77	76	73	30	1	29
楽 町	-	-	-	-	-	-	-

卒業後の状況調査
(高等学校)

第100表 専修学校(一般課程)等入学者数

区 分	計		専修学校(一般課程)等		各 種 学 校		(単位:人)
	計	計	男	女	計	計	
平成27年3月	897	604	293	124	354	230	124
平成28年3月	869	538	331	203	526	323	203
市 部 計	828	521	307	185	493	308	185
前橋市	145	124	21	8	79	71	8
高崎市	351	206	145	96	250	154	96
桐生市	88	49	39	11	14	3	11
伊勢崎市	79	27	52	15	66	15	51
太田市	124	94	30	19	74	55	19
沼田市	-	-	-	-	-	-	-
館林市	1	-	1	-	-	-	-
洪川市	20	7	13	7	7	7	13
藤岡市	2	1	1	-	-	-	2
富岡市	13	11	2	2	2	2	11
安中市	1	1	1	1	1	1	-
みどり市	4	1	3	-	-	-	4
郡 部 計	41	17	24	18	33	15	18
榛東村	-	-	-	-	-	-	-
吉岡町	-	-	-	-	-	-	-
上野村	-	-	-	-	-	-	-
下仁流町	14	5	9	5	14	5	9
南牧村	-	-	-	-	-	-	-
甘楽町	-	-	-	-	-	-	-
中之条町	-	-	-	-	-	-	-
長野原町	-	-	-	-	-	-	-
嬬恋村	1	1	1	-	-	-	1
草津町	-	-	-	-	-	-	-
高山村	-	-	-	-	-	-	-
東吾妻町	1	-	1	1	1	-	1
片品村	-	-	-	-	-	-	-
川場村	-	-	-	-	-	-	-
昭和村	-	-	-	-	-	-	-
みなかみ町	4	1	3	-	-	-	4
玉村町	1	1	1	-	-	-	1
板倉町	18	10	8	8	18	10	8
明和町	-	-	-	-	-	-	-
千代田町	-	-	-	-	-	-	-
大泉町	2	-	2	-	-	-	2
楽 町	-	-	-	-	-	-	-

卒業後の状況調査
(高等学校)

第101表 状況別卒業者数(学科別)

区分	計		A大学等進学者		B専修学校 (専門課程) 進学者		C専修学校 (一般課程) 等入学者		D公共職業能力 開発施設等 入学者		E就職者				F一時的な仕事に 就いた者		G A～F以外の者		H不詳・死亡							
	計	男	女	計	男	女	計	男	女	計	男	女	正規の職員等 でない者		計	男	女	計	男	女						
													正規の職員等	正規の職員等 でない者												
平成27年3月	17,441	8,799	8,642	9,087	4,383	4,704	3,331	1,351	1,980	152	138	14	3,370	2,009	1,348	4	9	130	52	78	472	256	216	2	2	—
平成28年3月	17,065	8,622	8,443	8,980	4,230	4,750	2,962	1,216	1,746	869	538	331	3,336	2,043	1,261	16	16	119	56	63	597	332	265	2	1	1
全日制計	16,676	8,387	8,289	8,943	4,212	4,731	2,896	1,179	1,717	861	532	329	3,204	1,953	1,220	16	15	40	12	28	547	308	239	2	1	1
普通科	10,870	5,192	5,678	7,227	3,345	3,882	1,552	578	974	701	458	243	84	79	5	848	452	25	9	16	432	255	177	1	—	—
農業科	724	301	423	92	32	60	255	94	161	5	2	3	10	10	—	342	157	7	1	6	13	5	8	—	—	—
工業科	1,560	1,415	1,45	225	212	13	261	214	47	40	30	10	58	58	—	963	891	2	2	—	11	8	3	—	—	—
商業科	1,756	801	955	599	348	251	420	152	268	84	31	53	1	1	—	634	258	—	—	—	17	10	7	1	—	—
家庭科	117	11	106	72	2	70	28	5	23	—	—	—	—	—	—	15	4	—	—	—	2	—	—	—	—	—
福祉科	39	—	39	15	—	15	13	—	13	—	—	—	—	—	—	10	—	—	—	—	—	—	—	—	—	—
その他	471	177	294	310	103	207	84	35	49	18	8	10	1	1	—	31	19	1	—	—	26	11	15	—	—	—
総合学科	1,139	490	649	403	170	233	283	101	182	13	3	10	28	25	3	361	172	5	—	—	46	19	27	—	—	—
定時制計	389	235	154	37	18	19	66	37	29	8	6	2	17	16	1	132	90	79	44	35	50	24	26	—	—	—
普通科	272	145	127	34	16	18	54	27	27	5	5	—	9	8	1	68	38	62	33	29	40	18	22	—	—	—
工業科	90	84	6	2	2	—	11	10	1	—	—	—	8	8	—	50	48	13	11	2	6	5	1	—	—	—
商業科	27	6	21	1	—	1	1	—	1	3	1	2	—	—	—	14	4	4	—	—	4	4	1	3	—	—

(単位：人)

第101表 状況別卒業者数(学科別)(つづき)

区分	計		A、B、C、Dのうち 就職している者(再掲)		卒業者に占める就職者 の割合 (就職者+進学就職 者)/卒業者総数							
	計	男	女	正規の職員等		専修学校(専門課程) 進学率		計	男	女		
				正規の職員等	正規の職員等でない者	計	男				女	
平成27年3月	48	10	38	41	5	36	19.1	15.4	22.9	19.6	23.0	16.1
平成28年3月	34	4	30	33	4	29	52.6	49.1	56.3	17.4	14.1	20.7
全日制計	34	4	30	33	4	29	53.6	50.2	57.1	17.4	14.1	20.7
普通科	20	2	18	20	2	18	66.5	64.4	68.4	14.3	11.1	17.2
農業科	3	1	2	3	1	2	12.7	10.6	14.2	35.2	31.2	38.1
工業科	5	1	4	5	1	4	14.4	15.0	9.0	16.7	15.1	32.4
商業科	1	—	1	—	—	—	34.1	43.4	26.3	23.9	19.0	28.1
家庭科	—	—	—	—	—	—	61.5	18.2	66.0	23.9	45.5	21.7
福祉科	—	—	—	—	—	—	38.5	—	38.5	33.3	—	33.3
その他	—	—	—	—	—	—	65.8	58.2	70.4	17.8	19.8	16.7
総合学科	5	—	5	5	—	5	35.4	34.7	35.9	24.8	20.6	28.0
定時制計	—	—	—	—	—	—	9.5	7.7	12.3	17.0	15.7	18.8
普通科	—	—	—	—	—	—	12.5	11.0	14.2	19.9	18.6	21.3
工業科	—	—	—	—	—	—	2.2	2.4	—	12.2	11.9	16.7
商業科	—	—	—	—	—	—	3.7	—	4.8	3.7	—	4.8

(単位：人、%)

卒業後の状況調査
(高等学校)

第102表 大学・短期大学等への進学者数(学科別)

区分	入学者						進学者																										
	計			大学学部			短期大学本科			計			大学学部			短期大学本科			大学・短期大学・高等学校専攻科			特別支援学校 高等部専攻科			大学・短期大学通信部								
	計	男	女	計	男	女	計	男	女	計	男	女	計	男	女	計	男	女	計	男	女	計	男	女	計	男	女	計	男	女			
平成27年3月	10,016	5,066	4,950	9,011	4,990	4,021	1,005	76	929	9,087	4,383	4,704	8,088	4,311	3,777	997	71	926	—	—	—	—	—	—	—	—	—	—	—	—	—	—	—
平成28年3月	9,965	4,911	5,054	9,034	4,846	4,188	931	65	866	8,980	4,230	4,750	8,050	4,166	3,884	926	62	864	2	2	—	—	—	—	—	—	—	2	2	—	—	—	—
全日制計	9,925	4,889	5,036	9,003	4,825	4,178	922	64	858	8,943	4,212	4,731	8,024	4,149	3,875	917	61	856	2	2	—	—	—	—	—	—	—	—	—	—	—	—	—
普通業科	8,164	3,993	4,171	7,562	3,955	3,607	602	38	564	7,227	3,345	3,882	6,627	3,307	3,320	600	38	562	—	—	—	—	—	—	—	—	—	—	—	—	—	—	—
農業科	92	32	60	53	27	26	39	5	34	92	32	60	53	27	26	39	5	34	—	—	—	—	—	—	—	—	—	—	—	—	—	—	—
工業科	225	212	13	217	208	9	8	4	4	225	212	13	217	208	9	6	2	4	—	—	—	—	—	—	—	—	—	—	—	—	—	—	—
商業科	601	349	252	500	345	155	101	4	97	599	348	251	498	344	154	101	4	97	—	—	—	—	—	—	—	—	—	—	—	—	—	—	—
家庭科	72	2	70	7	—	7	65	2	63	72	2	70	7	—	7	65	2	63	—	—	—	—	—	—	—	—	—	—	—	—	—	—	—
福祉科	15	—	15	12	—	12	3	—	3	15	—	15	12	—	12	3	—	3	—	—	—	—	—	—	—	—	—	—	—	—	—	—	—
その他	334	117	217	311	117	194	23	—	23	310	103	207	287	103	184	23	—	23	—	—	—	—	—	—	—	—	—	—	—	—	—	—	—
総合学科	422	184	238	341	173	168	81	11	70	403	170	233	323	160	163	80	10	70	—	—	—	—	—	—	—	—	—	—	—	—	—	—	—
定時制計	40	22	18	31	21	10	9	1	8	37	18	19	26	17	9	9	1	8	—	—	—	—	—	—	—	—	—	—	—	—	2	—	2
普通科	37	20	17	29	19	10	8	1	7	34	16	18	24	15	9	8	1	7	—	—	—	—	—	—	—	—	—	—	—	—	—	—	—
工業科	2	2	—	2	2	—	—	—	—	2	2	—	2	2	—	—	—	—	—	—	—	—	—	—	—	—	—	—	—	—	—	—	—
商業科	1	—	1	—	—	—	1	—	1	1	—	1	—	—	—	—	—	—	—	—	—	—	—	—	—	—	—	—	—	—	—	—	—

(単位：人)

第103表 専修学校(一般課程)等入学者数(学科別)

区分	計						専修学校(一般課程)等						各種学校					
	計			専修学校(一般課程)等			各種学校			計			専修学校(一般課程)等			各種学校		
	計	男	女	計	男	女	計	男	女	計	男	女	計	男	女	計	男	女
平成27年3月	897	604	293	354	230	124	543	374	169	—	—	—	—	—	—	—	—	—
平成28年3月	869	538	331	526	323	203	343	215	128	—	—	—	—	—	—	—	—	—
全日制計	861	532	329	521	320	201	340	212	128	—	—	—	—	—	—	—	—	—
普通科	701	458	243	404	260	144	297	198	99	—	—	—	—	—	—	—	—	—
農業科	5	2	3	—	—	—	5	2	3	—	—	—	—	—	—	—	—	—
工業科	40	30	10	34	29	5	6	1	5	—	—	—	—	—	—	—	—	—
商業科	84	31	53	77	30	47	7	1	6	—	—	—	—	—	—	—	—	—
家庭科	—	—	—	—	—	—	—	—	—	—	—	—	—	—	—	—	—	—
福祉科	—	—	—	—	—	—	—	—	—	—	—	—	—	—	—	—	—	—
その他	18	8	10	6	1	5	12	7	5	—	—	—	—	—	—	—	—	—
総合学科	13	3	10	—	—	—	13	3	10	—	—	—	—	—	—	—	—	—
定時制計	8	6	2	5	3	2	3	3	—	—	—	—	—	—	—	—	—	—
普通科	5	5	—	2	2	—	3	3	—	—	—	—	—	—	—	—	—	—
工業科	—	—	—	—	—	—	—	—	—	—	—	—	—	—	—	—	—	—
商業科	3	1	2	3	1	2	—	—	—	—	—	—	—	—	—	—	—	—

(単位：人)

卒業後の状況調査
(高等学校)

第106表 就職先別県外就職者数

(単位：人)

区分	計	北海道	青森	岩手	宮城	秋田	山形	福島	茨城	栃木	(群馬)	埼玉	千葉	東京	神奈川	新潟	富山	石川	福井	山梨	長野	岐阜	静岡	愛知	三重
平成27年3月	336	5	—	—	—	—	—	—	5	33	—	121	8	104	24	2	—	—	—	1	3	—	1	14	1
平成28年3月	341	2	1	—	—	1	1	—	8	40	—	95	4	124	22	4	1	—	—	—	3	1	1	14	2
男	244	1	—	—	—	—	—	—	5	20	—	66	3	96	17	3	—	—	—	—	—	—	—	13	2
女	97	1	1	—	—	—	—	—	3	20	—	29	1	28	5	1	1	—	—	—	3	—	—	1	—

第106表 就職先別県外就職者数 (つづき)

(単位：人)

区分	滋賀	京都	大阪	兵庫	奈良	和歌山	鳥取	島根	岡山	広島	山口	徳島	香川	愛媛	高知	福岡	佐賀	長崎	熊本	大分	宮崎	鹿児島	沖縄	その他	県外就職率
平成27年3月	—	—	3	—	—	—	—	—	—	—	1	—	—	1	—	1	—	—	—	—	—	—	1	7	9.8
平成28年3月	—	2	2	1	—	—	—	—	—	1	2	—	—	1	—	1	—	—	2	—	—	—	—	6	10.1
男	—	1	2	1	—	—	—	—	—	1	—	—	—	1	—	1	—	—	2	—	—	—	—	6	11.8
女	—	1	—	—	—	—	—	—	—	—	2	—	—	—	—	—	—	—	—	—	—	—	—	—	7.4

卒業後の状況調査
(特別支援学校)

第107表 状況別卒業業者数(中学部)

(単位:人)

区分	計		A高等学校等 進学者		B専修学校 (高等課程) 進学者		C専修学校 (一般課程) 進学者		D公共職業 能力開発施 設等入学者		E就職者 〔A、B、C、D を除く〕		F A～E以 外の者		G不詳・死亡		Aのうち 他県への 進学者(再掲)		Aのうち 就職している者(再掲)		Fのうち 福祉施設等入所、 通所者(再掲)		
	計	男	女	男	女	男	女	男	女	男	女	男	女	男	女	男	女	男	女	男	女	男	女
視覚障害 平成27年3月	1	1	-	1	-	-	-	-	-	-	-	-	-	-	-	-	-	-	-	-	-	-	-
平成28年3月	3	2	1	2	1	-	-	-	-	-	-	-	-	-	-	-	-	-	-	-	-	-	-
聴覚障害 平成27年3月	7	5	2	5	2	-	-	-	-	-	-	-	-	-	-	-	-	-	-	-	-	-	-
平成28年3月	6	6	-	6	-	-	-	-	-	-	-	-	-	-	-	-	-	-	-	-	-	-	-
知的障害 平成27年3月	119	87	32	85	31	-	-	-	-	-	-	-	2	1	-	-	-	-	-	-	-	2	1
平成28年3月	112	84	28	83	27	-	-	-	-	-	-	-	1	1	-	-	-	-	-	-	-	1	1
肢体不自由 平成27年3月	27	15	12	15	12	-	-	-	-	-	-	-	-	-	-	-	-	-	-	-	-	-	-
平成28年3月	34	18	16	17	15	-	-	-	-	-	-	-	1	1	-	-	-	-	-	-	-	-	-
病弱・身体虚弱 平成27年3月	4	2	2	2	2	-	-	-	-	-	-	-	-	-	-	-	-	-	-	-	-	-	-
平成28年3月	2	-	2	-	2	-	-	-	-	-	-	-	-	-	-	-	-	-	-	-	-	-	-

第108表 社会福祉施設等入所、通所者数(中学部)

(単位:人)

区分	計		児童福祉施設		障害者支援施設等		医療機関		
	計	男	女	男	女	男	女	男	女
視覚障害 平成27年3月	-	-	-	-	-	-	-	-	-
平成28年3月	-	-	-	-	-	-	-	-	-
聴覚障害 平成27年3月	-	-	-	-	-	-	-	-	-
平成28年3月	-	-	-	-	-	-	-	-	-
知的障害 平成27年3月	3	2	1	-	-	2	1	-	-
平成28年3月	2	1	1	-	-	1	1	-	-
肢体不自由 平成27年3月	-	-	-	-	-	-	-	-	-
平成28年3月	-	-	-	-	-	-	-	-	-
病弱・身体虚弱 平成27年3月	-	-	-	-	-	-	-	-	-
平成28年3月	-	-	-	-	-	-	-	-	-

卒業後の状況調査
(特別支援学校)

第109表 状況別卒業業者数(高等部)

(単位：人)

区分	計		A 大学等進学者		B 専修学校(専門課程)進学者		C 専修学校(一般課程)等入学者		D 公共職業能力開発施設等入学者		E 就職者〔A、B、C、Dを除く〕		F A～E以外の者		G 不詳・死亡		A、B、C、Dのうち就職している者(再掲)		Fのうち社会福祉施設等入所、通所者(再掲)			
	計	男	女	男	女	男	女	男	女	男	女	男	女	男	女	男	女	男	女			
																				Aのうち(男・女)	Bのうち(男・女)	Cのうち(男・女)
視覚障害 平成27年3月	2	1	1	-	-	-	-	-	-	-	-	-	-	-	-	-	-	-	-	-		
	5	2	3	-	-	-	-	-	-	-	-	-	-	-	-	-	-	-	-	2	3	
聴覚障害 平成27年3月	11	5	6	-	4	-	-	-	-	-	4	2	1	-	-	-	-	-	-	-	1	-
	10	7	3	-	1	-	-	-	1	2	3	1	2	-	-	-	-	-	-	-	2	-
知的障害 平成27年3月	270	174	96	-	-	-	-	-	-	-	58	39	116	57	-	-	-	-	-	-	112	55
	256	173	83	1	1	-	1	-	-	-	72	32	100	49	-	-	-	-	-	-	87	45
肢体不自由 平成27年3月	24	15	9	-	-	-	-	-	-	-	4	-	11	9	-	-	-	-	-	-	11	8
	34	22	12	-	1	-	-	-	-	-	-	-	2	21	10	-	-	-	-	-	20	10
病弱・身体虚弱 平成27年3月	3	1	2	1	2	-	-	-	-	-	-	-	-	-	-	-	-	-	-	-	-	-
	5	2	3	-	-	-	1	-	-	-	-	-	2	2	2	-	-	-	-	-	-	1

第110表 社会福祉施設等入所、通所者数(高等部)

(単位：人)

区分	計		児童福祉施設		障害者支援施設等		(左のうち就業支援事業利用者)		医療機関		
	計	男	女	男	女	男	女	男	女	男	女
視覚障害 平成27年3月	-	-	-	-	-	-	-	-	-	-	-
	5	2	3	-	-	2	3	2	2	-	-
聴覚障害 平成27年3月	1	1	-	-	-	1	-	1	-	-	-
	2	2	-	-	-	2	-	2	-	-	-
知的障害 平成27年3月	167	112	55	-	1	111	54	33	13	1	-
	132	87	45	1	2	86	43	53	33	-	-
肢体不自由 平成27年3月	19	11	8	7	1	4	7	1	1	-	-
	30	20	10	6	3	14	7	2	1	-	-
病弱・身体虚弱 平成27年3月	-	-	-	-	-	-	-	-	-	-	-
	1	-	1	-	-	-	-	1	-	-	-

卒業後の状況調査
(学校通信教育)

第113表 状況別卒業者数

区分	計		A大学等進学者		Aのうち、通信教育部への進学者を除く進学者(再掲)		B専修学校(専門課程)進学者		C専修学校(一般課程)等入学者		D公共職業能力開発施設等入学者		E就職者		F A～E以外の者		G不詳・死亡			
	計	男女	計	男女	計	男女	計	男女	計	男女	計	男女	計	男女	計	男女	計	男女		
	平成27年3月	552	256	45	27	18	42	27	15	112	44	68	6	4	2	50	24	26	339	157
平成28年3月	421	174	41	20	21	40	20	20	70	31	39	3	1	2	41	17	24	265	105	160

第113表 状況別卒業者数(つづき)

区分	A、B、C、Dのうち就職している者(再掲)						卒業者に占める就職者の割合(就職者+進学就職者)/卒業者総数															
	Aのうち		Bのうち		Cのうち		Dのうち		Eのうち		Fのうち		Gのうち									
	計	男女	計	男女	計	男女	計	男女	計	男女	計	男女	計	男女								
平成27年3月	1	1	1	1	1	1	1	1	1	1	1	1	1	1	1	1	1	1	1	1	1	
平成28年3月	9.7	11.5	8.5	6.1	7.6	10.5	5.1	9.1	9.4	8.8	10.0	9.8	10.1	10.0	9.8	10.1	10.0	9.8	10.1	10.0	9.8	10.1

第114表 産業別就職者数

区分	計		農業、林業		建設業		製造業		電気・ガス・熱供給・水道業		情報通信業		運輸業、郵便業		卸売業、小売業		金融業、保険業	
	計	男女	計	男女	計	男女	計	男女	計	男女	計	男女	計	男女	計	男女	計	男女
	平成27年3月	50	24	26	1	7	6	12	5	7	1	1	3	3	10	5	5	5
平成28年3月	42	17	25	1	6	6	7	4	3	1	1	2	2	7	7	7	7	7

第114表 産業別就職者数(つづき)

区分	不動産業、物品賃貸業		学術研究、専門・技術サービス業		宿泊業、飲食サービス業		生活関連サービス業、娯楽業		教育、学習支援業		医療、福祉		複合サービス事業		サービス業(他に分類されるものを除く)		公務(他に分類されるものを除く)	
	計	男女	計	男女	計	男女	計	男女	計	男女	計	男女	計	男女	計	男女	計	男女
	平成27年3月	1	1	1	1	2	2	3	3	7	7	7	7	5	2	3	1	1
平成28年3月	1	1	2	2	2	2	2	2	9	9	9	9	2	1	1	1	1	1

第115表 職業別就職者数

区分	計		専門的技術的職業従事者		事務従事者		販売従事者		サービス職業従事者		保安職業従事者		農林漁業従事者		生産工程従事者		輸送、機械運転従事者		建設・探鉱従事者		運搬・清掃等従事者		左記以外のもの	
	計	男女	計	男女	計	男女	計	男女	計	男女	計	男女	計	男女	計	男女	計	男女	計	男女	計	男女	計	男女
	平成27年3月	50	24	26	1	2	6	6	3	1	9	1	9	1	1	5	6	1	3	6	6	3	3	1
平成28年3月	42	17	25	3	5	4	2	7	2	7	2	7	2	2	3	2	3	2	4	4	2	2	1	1

Ⅱ 参 考 資 料

参考 1 学校数等の推移

(単位：校、人)

調査 年度	小 学 校								
	学校数	児 童 数			理由別長期欠席者数(30日以上)				
		計	男	女	計	病気	経済的理由	不登校	その他
昭和26	387	229,420	115,893	113,527					
27	391	222,407	112,627	109,780					
28	393	221,900	112,568	109,332					
29	398	228,539	116,004	112,535					
30	399	233,041	118,428	114,613					
31	402	235,103	119,701	115,402					
32	406	239,862	122,246	117,616					
33	406	246,316	125,480	120,836					
34	406	240,514	122,354	118,160					
35	404	224,204	113,963	110,241					
36	401	211,161	107,322	103,839					
37	397	198,185	100,877	97,308					
38	396	186,767	95,201	91,566					
39	393	177,540	90,568	86,972					
40	389	170,975	87,431	83,544					
41	386	165,525	84,770	80,755					
42	383	159,754	81,986	77,768					
43	381	155,147	79,589	75,558					
44	379	152,263	78,109	74,154					
45	374	151,779	77,822	73,957					
46	369	152,057	78,050	74,007					
47	359	152,461	78,066	74,395					
48	357	151,882	77,628	74,254					
49	357	156,843	80,087	76,756					
50	357	161,608	82,742	78,866					
51	359	165,526	84,744	80,782					
52	359	169,613	86,636	82,977					
53	366	176,112	90,138	85,974					
54	370	184,955	94,503	90,452					
55	369	188,998	96,743	92,255					
56	370	191,837	97,909	93,928					
57	369	192,563	98,194	94,369					
58	369	191,326	97,532	93,794					
59	371	187,897	95,558	92,339					
60	371	182,471	93,121	89,350					
61	368	175,482	89,438	86,044					
62	369	168,304	86,108	82,196					
63	371	162,448	83,333	79,115					
平成元	371	157,628	80,917	76,711					
2	369	153,604	78,906	74,698					
3	370	150,085	76,961	73,124	1,001	675	—	214	112
4	370	146,660	75,320	71,340	1,240	866	2	263	109
5	369	143,249	73,435	69,814	1,078	697	2	261	118
6	368	140,250	71,873	68,377	1,151	788	1	229	133
7	366	137,261	70,360	66,901	1,166	720	3	241	202
8	366	133,060	68,369	64,691	1,243	803	4	258	178
9	364	129,245	66,479	62,766	1,303	835	3	309	156
10	361	126,547	65,040	61,507	1,300	828	6	389	77
11	358	124,335	63,839	60,496	1,155	684	—	340	131
12	357	122,290	62,674	59,616	1,178	698	3	352	125
13	355	121,155	62,160	58,995	1,129	619	—	407	103
14	354	120,350	61,569	58,781	966	542	—	344	80
15	352	120,653	61,631	59,022	901	473	4	317	107
16	349	120,166	61,317	58,849	867	412	1	321	133
17	349	119,933	61,183	58,750	791	376	1	306	108
18	349	119,741	61,128	58,613	948	434	—	376	138
19	348	118,766	60,539	58,277	854	345	—	388	121
20	345	118,590	60,453	58,137	720	263	1	334	122
21	344	117,138	59,715	57,423	713	261	—	334	118
22	343	115,864	59,181	56,683	657	236	1	305	115
23	337	114,134	58,329	55,805	734	265	—	319	150
24	333	111,769	57,131	54,638	715	264	—	308	143
25	327	109,718	56,049	53,669	663	236	—	308	119
26	325	107,500	54,994	52,506	679	193	—	349	137
27	321	105,827	54,172	51,655					
28	316	103,990	53,337	50,653					

※理由別長期欠席者数は、調査年度を前年度間に読み替える。

※理由別長期欠席者数の調査項目は、平成28年調査から削除。

資料：文部科学省、学校基本調査報告書

〔群馬県〕

参考1 学校数等の推移（つづき）

（単位：校、人、％）

調査年度	中 学 校									
	学校数	生徒数			高校等 進学率	理由別長期欠席者数(30日以上)				
		計	男	女		計	病気	経済的理由	不登校	その他
昭和26	244	104,657	52,929	51,728	45.5					
27	243	103,142	52,086	51,056	47.0					
28	244	105,175	53,171	52,004	...					
29	245	112,899	57,076	55,823	48.2					
30	245	115,690	58,543	57,147	52.1					
31	245	115,520	58,447	57,073	47.4					
32	246	109,178	55,167	54,011	46.1					
33	249	99,979	50,714	49,265	47.9					
34	244	100,166	50,978	49,188	47.9					
35	242	112,926	57,631	55,295	51.2					
36	236	126,685	64,527	62,158	56.7					
37	230	129,649	65,964	63,685	58.0					
38	227	122,415	62,125	60,290	61.0					
39	221	115,374	58,567	56,807	66.9					
40	219	106,771	54,141	52,630	68.6					
41	216	98,413	49,986	48,427	81.2					
42	211	93,633	47,599	46,034	74.6					
43	207	89,858	45,880	43,978	77.1					
44	206	86,819	44,296	42,523	81.0					
45	201	82,599	42,147	40,452	83.7					
46	189	80,028	40,855	39,173	85.7					
47	187	77,802	39,854	37,948	87.8					
48	186	76,882	39,499	37,383	90.8					
49	182	75,265	38,695	36,570	91.8					
50	182	74,964	38,436	36,528	93.1					
51	179	75,869	38,719	37,150	93.4					
52	178	78,075	39,987	38,088	94.7					
53	179	79,027	40,344	38,683	94.9					
54	181	77,410	39,588	37,822	95.1					
55	180	80,141	40,809	39,332	95.3					
56	180	84,060	43,077	40,983	95.5					
57	182	89,646	45,923	43,723	95.3					
58	184	90,825	46,478	44,347	94.5					
59	188	93,482	47,849	45,633	94.4					
60	192	96,963	49,501	47,462	94.6					
61	191	99,734	51,091	48,643	94.7					
62	193	99,734	50,837	48,897	94.6					
63	190	96,879	49,393	47,486	94.6					
平成元	191	92,615	47,014	45,601	94.9					
2	190	88,732	45,126	43,606	95.3					
3	190	86,112	44,064	42,048	95.5	1,607	546	6	872	183
4	190	83,516	42,737	40,779	95.9	1,650	589	4	856	201
5	188	80,352	41,298	39,054	96.5	1,598	450	13	901	234
6	188	77,415	39,774	37,641	96.5	1,745	514	16	964	251
7	188	75,258	38,719	36,539	97.0	1,761	497	12	1,002	250
8	188	74,364	38,102	36,262	96.6	1,957	555	13	1,082	307
9	185	73,441	37,514	35,927	96.9	2,099	479	4	1,316	300
10	185	71,648	36,709	34,939	97.0	2,156	465	2	1,576	113
11	185	69,013	35,472	33,541	97.1	2,111	380	8	1,599	124
12	184	66,852	34,536	32,316	97.3	2,149	356	2	1,700	91
13	185	65,568	33,739	31,829	97.1	2,218	444	—	1,713	61
14	185	63,826	32,886	30,940	97.3	1,981	348	—	1,597	36
15	184	61,810	31,805	30,005	97.4	1,897	281	—	1,560	56
16	181	60,098	30,951	29,147	97.6	1,873	242	2	1,608	21
17	182	59,488	30,475	29,013	97.6	1,942	268	—	1,636	38
18	182	59,191	30,287	28,904	97.4	2,038	241	—	1,754	43
19	182	59,603	30,530	29,073	97.4	2,040	189	—	1,811	40
20	180	59,269	30,292	28,977	97.9	1,894	168	—	1,690	36
21	178	59,734	30,447	29,287	97.9	1,741	162	—	1,540	39
22	178	58,748	29,890	28,858	98.1	1,833	188	—	1,599	46
23	178	58,737	29,923	28,814	98.1	1,727	155	—	1,522	50
24	176	58,045	29,646	28,399	98.1	1,668	160	—	1,452	56
25	176	57,732	29,405	28,327	98.4	1,646	169	—	1,435	42
26	175	57,463	29,295	28,168	98.5	1,668	159	—	1,445	64
27	171	56,744	28,872	27,872	98.6					
28	169	55,957	28,588	27,369	98.9					

※理由別長期欠席者数は、調査年度を前年度間に読み替える。

※理由別長期欠席者数には、平成19年度から中等教育学校(前期課程)を含む

※理由別長期欠席者数の調査項目は、平成28年調査から削除。

※高校等進学率の過去最大値は平成28年度。

[群馬県]

参考1 学校数等の推移（つづき）

（単位：校、人、％）

調査年度	高等学校					中等教育学校			
	学校数	生徒数			大学等進学率	学校数	生徒数		
		計	男	女			計	男	女
昭和26	68	44,935	27,092	17,843	20.4				
27	75	46,496	27,353	19,143	20.2				
28	77	49,754	28,740	21,014	...				
29	77	50,226	14.0				
30	76	50,275	28,126	22,149	13.1				
31	76	52,078	28,779	23,299	14.3				
32	75	53,581	28,957	24,624	10.3				
33	78	54,819	29,268	25,551	10.1				
34	78	56,087	29,833	26,254	10.4				
35	75	55,665	29,561	26,104	9.8				
36	73	53,572	28,279	25,293	10.9				
37	73	57,460	30,254	27,206	12.5				
38	78	67,381	35,189	32,192	12.3				
39	78	78,615	40,891	37,724	15.3				
40	78	85,362	44,578	40,784	16.1				
41	79	85,815	44,997	40,818	17.5				
42	78	83,911	43,693	40,218	16.1				
43	78	81,482	41,928	39,554	16.0				
44	78	78,546	39,911	38,635	16.3				
45	78	77,467	38,933	38,534	18.2				
46	78	76,735	38,486	38,249	18.5				
47	78	76,031	37,947	38,084	21.7				
48	77	74,694	37,251	37,443	22.9				
49	77	74,038	36,939	37,099	24.3				
50	78	72,853	36,258	36,595	24.4				
51	79	72,228	35,944	36,284	23.5				
52	80	71,178	35,309	35,869	23.2				
53	79	70,866	35,142	35,724	23.2				
54	79	71,203	35,155	36,048	22.7				
55	82	72,805	36,115	36,690	22.3				
56	82	73,542	36,421	37,121	21.8				
57	82	71,530	35,374	36,156	21.0				
58	85	73,668	36,225	37,443	20.7				
59	87	76,122	37,548	38,574	20.6				
60	87	80,757	39,771	40,986	22.5				
61	87	82,352	40,801	41,551	23.6				
62	87	84,843	42,055	42,788	24.3				
63	87	88,240	43,740	44,500	25.4				
平成元	87	91,020	45,239	45,781	25.2				
2	87	91,267	45,200	46,067	25.9				
3	87	88,560	43,918	44,642	27.2				
4	87	84,641	41,783	42,858	28.6				
5	87	81,386	40,405	40,981	30.9				
6	87	79,172	39,497	39,675	33.9				
7	87	76,889	38,423	38,466	36.4				
8	87	73,437	36,792	36,645	36.9				
9	87	70,266	35,200	35,066	37.5				
10	87	67,925	34,094	33,831	39.4				
11	87	67,243	33,645	33,598	42.3				
12	87	66,718	33,327	33,391	43.7	1	29	14	15
13	87	65,071	32,749	32,322	43.3	1	51	20	31
14	87	62,680	31,632	31,048	43.6	1	74	29	45
15	87	60,715	30,926	29,789	43.9	2	99	39	60
16	87	59,557	30,250	29,307	44.3	2	316	148	168
17	90	57,752	29,474	28,278	46.9	2	521	246	275
18	90	55,879	28,585	27,294	48.2	2	637	306	331
19	85	54,271	27,828	26,443	50.6	2	726	345	381
20	83	53,817	27,461	26,356	52.9	3	831	404	427
21	81	53,567	27,279	26,288	53.9	3	1,020	497	523
22	81	53,939	27,415	26,524	54.4	3	1,076	529	547
23	82	53,743	27,266	26,477	52.5	3	1,131	559	572
24	82	54,133	27,416	26,717	52.7	2	1,263	625	638
25	82	53,331	26,939	26,392	51.2	2	1,387	684	703
26	81	53,421	27,021	26,400	51.8	2	1,497	736	761
27	81	53,016	26,880	26,136	52.1	2	1,505	739	766
28	81	52,890	26,766	26,124	52.6	2	1,512	742	770

※大学等進学率の過去最大値は平成22年度。

〔群馬県〕

参考1 学校数等の推移（つづき）

（単位：校（園）、人、％）

調査 年度	幼稚園			幼保連携型認定こども園		専修学校		各種学校	
	園数	園児数	就園率	園数	園児数	学校数	生徒数	学校数	生徒数
		計			計				
昭和26	25	4,047	...					135	13,307
27	27	5,102	17.1					137	14,492
28	37	6,937	10.0					140	16,466
29	48	7,801	12.5					161	18,832
30	69	9,556	16.1					176	20,757
31	86	10,386	19.2					183	20,264
32	95	10,600	20.7					206	22,401
33	101	11,234	22.3					199	22,444
34	105	11,663	24.5					190	21,953
35	113	12,761	26.0					185	22,377
36	116	13,186	29.1					185	23,065
37	124	14,237	31.3					181	25,858
38	124	15,044	34.3					179	27,091
39	136	17,295	37.4					178	25,865
40	149	18,242	40.9					176	25,336
41	159	19,244	44.5					175	25,834
42	165	20,042	46.3					170	25,184
43	169	21,084	47.4					173	24,397
44	177	22,673	48.5					170	24,376
45	183	24,230	49.9					172	24,073
46	189	24,626	52.2					178	24,333
47	193	26,550	54.2					179	22,825
48	203	30,792	55.7					178	22,137
49	219	32,632	57.2					181	22,233
50	227	33,954	59.2					181	21,995
51	235	35,525	59.8			10	979	168	20,981
52	239	37,550	59.7			40	4,721	143	16,521
53	247	39,345	59.5			45	5,295	137	15,164
54	261	40,177	60.2			46	4,826	128	14,803
55	265	39,479	68.3			47	4,478	124	14,418
56	268	38,453	62.0			47	4,606	118	13,285
57	267	37,766	62.2			49	4,365	117	12,346
58	266	37,055	62.2			48	4,469	111	12,122
59	266	36,284	61.7			48	4,382	109	11,834
60	266	35,113	62.5			47	4,158	107	11,270
61	265	34,211	61.1			51	4,456	106	10,488
62	266	33,833	62.0			52	5,013	105	11,203
63	266	33,792	62.3			53	5,645	99	10,668
平成元	265	33,470	61.5			54	6,189	99	10,582
2	265	32,593	61.5			54	6,717	93	9,315
3	263	31,860	60.9			54	7,093	91	9,011
4	262	31,386	60.5			62	9,011	90	8,201
5	258	31,057	60.3			62	9,472	82	8,069
6	256	30,252	59.8			62	9,604	78	7,058
7	255	29,509	58.8			64	9,445	77	5,530
8	256	29,229	58.5			64	9,330	71	5,431
9	257	28,969	57.2			65	9,113	69	4,611
10	257	29,310	56.6			66	8,968	67	3,926
11	254	29,093	55.8			66	9,036	60	3,450
12	252	29,187	54.8			67	8,952	57	3,255
13	248	28,530	53.8			66	9,087	51	2,968
14	246	28,174	53.0			66	9,444	48	3,004
15	243	27,155	51.7			70	10,139	47	2,735
16	241	26,665	50.1			70	10,411	47	2,602
17	239	26,249	48.9			70	10,262	45	2,449
18	235	25,698	47.9			72	10,429	43	2,073
19	228	25,119	46.4			70	10,049	41	1,916
20	224	24,246	46.6			70	9,445	41	1,831
21	214	23,251	45.9			69	8,936	40	1,730
22	212	22,659	45.1			69	9,405	31	1,455
23	211	21,949	45.3			72	9,611	26	1,463
24	209	21,895	43.8			72	9,737	26	1,494
25	207	21,502	43.1			69	10,181	26	1,618
26	205	20,861	43.3			69	10,123	25	1,575
27	189	18,019	43.0	34	5,321	70	9,699	24	1,781
28	175	16,282	39.2	72	10,006	68	9,577	24	1,784

※就園率の過去最大値は昭和55年度。

（注）専修学校制度は、昭和51年に発足し、各種学校より分離した。

（注）幼保連携型認定こども園は、法改正により平成27年度に創設された。

〔群馬県〕

参考2 都道府県別、学校数・児童生徒数・教員数（小・中・高）

番号	都道府県	小 学 校				中 学 校				高 等 学 校			
		学校数	児童数	教員数 (本)	児童数 ／ 教員1人	学校数	生徒数	教員数 (本)	生徒数 ／ 教員1人	学校数	生徒数	教員数 (本)	生徒数 ／ 教員1人
1	北海道	1,074	248,124	19,066	13.0	622	134,328	12,159	11.0	284	129,006	10,598	12.2
2	青森県	293	60,644	4,770	12.7	165	35,505	3,250	10.9	80	36,620	3,078	11.9
3	岩手県	334	61,184	4,979	12.3	167	34,239	3,111	11.0	80	35,110	3,067	11.4
4	宮城県	399	118,204	7,888	15.0	213	62,855	4,985	12.6	95	61,345	4,556	13.5
5	秋田県	202	44,909	3,391	13.2	117	24,714	2,291	10.8	55	25,530	2,199	11.6
6	山形県	262	55,152	4,085	13.5	101	30,544	2,414	12.7	62	30,861	2,559	12.1
7	福島県	461	93,675	7,049	13.3	232	53,377	4,530	11.8	112	53,279	4,270	12.5
8	茨城県	509	150,439	9,977	15.1	234	80,811	6,141	13.2	120	78,884	5,734	13.8
9	栃木県	375	103,747	6,995	14.8	171	55,235	4,268	12.9	76	53,802	3,698	14.5
10	群馬県	316	103,990	6,891	15.1	169	55,957	4,167	13.4	81	52,890	3,827	13.8
11	埼玉県	820	375,064	20,355	18.4	446	193,238	12,419	15.6	196	177,926	11,246	15.8
12	千葉県	816	318,489	18,307	17.4	405	163,368	10,962	14.9	183	152,551	9,673	15.8
13	東京都	1,339	594,053	33,414	17.8	808	306,820	19,387	15.8	429	318,447	19,259	16.5
14	神奈川県	888	462,880	25,067	18.5	475	232,971	14,631	15.9	235	208,172	12,779	16.3
15	新潟県	484	112,133	8,355	13.4	238	58,851	4,962	11.9	104	59,454	4,426	13.4
16	富山県	193	53,112	3,614	14.7	83	29,312	2,149	13.6	53	28,624	2,313	12.4
17	石川県	212	60,503	4,119	14.7	91	32,309	2,278	14.2	56	32,574	2,475	13.2
18	福井県	202	42,962	3,158	13.6	84	22,710	1,887	12.0	36	22,839	1,682	13.6
19	山梨県	185	42,379	3,131	13.5	92	23,371	1,866	12.5	42	25,501	1,933	13.2
20	長野県	374	111,050	7,322	15.2	197	60,144	4,834	12.4	101	58,584	4,500	13.0
21	岐阜県	374	109,907	7,305	15.0	191	59,474	4,470	13.3	81	56,508	4,075	13.9
22	静岡県	514	195,265	11,438	17.1	295	103,594	7,016	14.8	138	100,664	6,924	14.5
23	愛知県	976	414,657	23,633	17.5	443	213,816	13,704	15.6	221	201,322	12,466	16.1
24	三重県	394	96,695	7,084	13.6	174	51,664	4,083	12.7	73	49,843	3,696	13.5
25	滋賀県	227	82,412	5,388	15.3	107	42,793	3,117	13.7	61	39,718	2,869	13.8
26	京都府	399	130,041	8,622	15.1	202	69,418	5,342	13.0	106	72,375	5,288	13.7
27	大阪府	1,015	444,586	27,493	16.2	528	238,200	16,943	14.1	257	235,580	15,117	15.6
28	兵庫県	771	293,190	18,384	15.9	386	152,827	10,693	14.3	207	144,943	10,329	14.0
29	奈良県	215	70,852	4,881	14.5	117	38,760	2,934	13.2	53	36,967	2,631	14.1
30	和歌山県	267	47,469	3,832	12.4	134	26,777	2,401	11.2	49	27,857	2,208	12.6
31	鳥取県	132	29,791	2,529	11.8	63	15,853	1,488	10.7	32	15,461	1,335	11.6
32	島根県	206	35,161	3,201	11.0	102	18,727	1,957	9.6	47	18,886	1,755	10.8
33	岡山県	403	102,067	7,402	13.8	165	54,015	4,172	12.9	86	54,851	4,060	13.5
34	広島県	492	152,080	9,534	16.0	270	78,536	5,577	14.1	129	73,258	5,380	13.6
35	山口県	317	69,235	5,137	13.5	167	36,640	3,140	11.7	80	34,834	2,986	11.7
36	徳島県	207	36,195	3,116	11.6	91	19,863	1,858	10.7	38	19,693	1,670	11.8
37	香川県	167	52,088	3,598	14.5	77	27,541	2,145	12.8	42	26,840	2,166	12.4
38	愛媛県	292	70,074	4,999	14.0	136	35,806	2,991	12.0	66	35,109	2,815	12.5
39	高知県	235	34,137	3,034	11.3	128	18,694	2,120	8.8	46	19,431	2,014	9.6
40	福岡県	753	276,597	16,581	16.7	370	139,161	9,711	14.3	165	132,015	8,570	15.4
41	佐賀県	171	46,784	3,375	13.9	97	25,289	2,250	11.2	45	25,274	2,132	11.9
42	長崎県	343	72,271	5,400	13.4	192	38,595	3,411	11.3	79	39,679	3,249	12.2
43	熊本県	370	97,309	7,059	13.8	176	50,078	4,146	12.1	80	48,811	3,840	12.7
44	大分県	287	60,135	4,426	13.6	140	31,153	2,644	11.8	58	31,851	2,699	11.8
45	宮崎県	243	61,350	4,134	14.8	143	31,602	2,887	10.9	53	32,052	2,636	12.2
46	鹿児島県	534	90,843	7,395	12.3	242	47,035	4,362	10.8	89	46,701	4,244	11.0
47	沖縄県	271	99,631	6,060	16.4	158	49,459	3,725	13.3	64	46,820	3,585	13.1
	合 計	20,313	6,483,515	416,973	15.5	10,404	3,406,029	251,978	13.5	4,925	3,309,342	234,611	14.1

※ 文部科学省：平成28年度学校基本調査報告書 [初等中等教育機関 専修学校・各種学校編 統計表] よりデータ抜粋。

[H28]

参考3 都道府県別、中学校、高等学校（全日制・定時制）卒業者の進学率及び順位

◆中学校卒業者
●高校等進学率

●高校等進学率順位

◆高等学校（全日制・定時制）卒業者
●大学等進学率

●大学等進学率順位

番号	都道府県	進学率 (%)
1	北海道	98.9
2	青森県	99.0
3	岩手県	99.3
4	宮城県	99.2
5	秋田県	99.1
6	山形県	99.3
7	福島県	98.2
8	茨城県	98.8
9	栃木県	98.8
10	群馬県	98.9
11	埼玉県	99.0
12	千葉県	98.8
12	東京都	98.8
14	神奈川県	98.9
15	新潟県	99.6
16	富山県	99.0
17	石川県	99.4
18	福井県	99.2
19	山梨県	98.6
20	長野県	99.1
21	岐阜県	98.9
22	静岡県	98.6
23	愛知県	98.4
24	三重県	98.9
25	滋賀県	99.0
26	京都府	98.9
27	大阪府	98.3
28	兵庫県	98.7
29	奈良県	98.9
30	和歌山県	99.2
31	鳥取県	98.7
32	島根県	99.1
33	岡山県	98.7
34	広島県	98.6
35	山口県	98.2
36	徳島県	99.0
37	香川県	98.1
38	愛媛県	98.3
39	高知県	98.3
40	福岡県	98.0
41	佐賀県	97.9
42	長崎県	99.1
42	熊本県	99.1
44	大分県	99.0
45	宮崎県	98.3
46	鹿児島県	98.8
47	沖縄県	96.5

順位	番号	都道府県	進学率 (%)
1	15	新潟県	99.6
2	17	石川県	99.4
3	3	岩手県	99.3
3	6	山形県	99.3
5	4	宮城県	99.2
5	18	福井県	99.2
5	30	和歌山県	99.2
8	5	秋田県	99.1
8	20	長野県	99.1
8	32	島根県	99.1
8	42	長崎県	99.1
8	43	熊本県	99.1
13	2	青森県	99.0
13	11	埼玉県	99.0
13	16	富山県	99.0
13	25	滋賀県	99.0
13	36	徳島県	99.0
13	44	大分県	99.0
19	1	北海道	98.9
19	10	群馬県	98.9
19	14	神奈川県	98.9
19	21	岐阜県	98.9
19	24	三重県	98.9
19	26	京都府	98.9
19	29	奈良県	98.9
26	8	茨城県	98.8
26	9	栃木県	98.8
26	12	千葉県	98.8
26	13	東京都	98.8
26	46	鹿児島県	98.8
31	28	兵庫県	98.7
31	31	鳥取県	98.7
31	33	岡山県	98.7
34	19	山梨県	98.6
34	22	静岡県	98.6
34	34	広島県	98.6
37	23	愛知県	98.4
38	27	大阪府	98.3
38	38	愛媛県	98.3
38	39	高知県	98.3
38	45	宮崎県	98.3
42	7	福島県	98.2
42	35	山口県	98.2
44	37	香川県	98.1
45	40	福岡県	98.0
46	41	佐賀県	97.9
47	47	沖縄県	96.5

番号	都道府県	進学率 (%)
1	北海道	43.3
2	青森県	43.7
3	岩手県	44.2
4	宮城県	49.5
5	秋田県	44.6
6	山形県	44.9
7	福島県	45.7
8	茨城県	50.6
9	栃木県	52.1
10	群馬県	52.6
11	埼玉県	56.9
12	千葉県	56.1
13	東京都	66.5
14	神奈川県	61.5
15	新潟県	46.7
16	富山県	52.0
17	石川県	54.7
18	福井県	56.1
19	山梨県	56.4
20	長野県	48.9
21	岐阜県	55.1
22	静岡県	53.1
23	愛知県	58.7
24	三重県	50.5
25	滋賀県	55.0
26	京都府	66.5
27	大阪府	60.5
28	兵庫県	60.6
29	奈良県	58.9
30	和歌山県	49.5
31	鳥取県	43.5
32	島根県	47.1
33	岡山県	50.5
34	広島県	59.9
35	山口県	42.7
36	徳島県	51.7
37	香川県	50.6
38	愛媛県	52.2
39	高知県	47.4
40	福岡県	54.4
41	佐賀県	43.0
42	長崎県	44.6
43	熊本県	46.2
44	大分県	46.4
45	宮崎県	45.2
46	鹿児島県	42.7
47	沖縄県	39.2

順位	番号	都道府県	進学率 (%)
1	13	東京都	66.5
1	26	京都府	66.5
3	14	神奈川県	61.5
4	28	兵庫県	60.6
5	27	大阪府	60.5
6	34	広島県	59.9
7	29	奈良県	58.9
8	23	愛知県	58.7
9	11	埼玉県	56.9
10	19	山梨県	56.4
11	12	千葉県	56.1
11	18	福井県	56.1
13	21	岐阜県	55.1
14	25	滋賀県	55.0
15	17	石川県	54.7
16	40	福岡県	54.4
17	22	静岡県	53.1
18	10	群馬県	52.6
19	38	愛媛県	52.2
20	9	栃木県	52.1
21	16	富山県	52.0
22	36	徳島県	51.7
23	8	茨城県	50.6
23	37	香川県	50.6
25	24	三重県	50.5
25	33	岡山県	50.5
27	4	宮城県	49.5
27	30	和歌山県	49.5
29	20	長野県	48.9
30	39	高知県	47.4
31	32	島根県	47.1
32	15	新潟県	46.7
33	44	大分県	46.4
34	43	熊本県	46.2
35	7	福島県	45.7
36	45	宮崎県	45.2
37	6	山形県	44.9
38	5	秋田県	44.6
38	42	長崎県	44.6
40	3	岩手県	44.2
41	2	青森県	43.7
42	31	鳥取県	43.5
43	1	北海道	43.3
44	41	佐賀県	43.0
45	35	山口県	42.7
45	46	鹿児島県	42.7
47	47	沖縄県	39.2

※ 文部科学省：平成28年度学校基本調査報告書〔初等中等教育機関 専修学校・各種学校編 統計表〕よりデータ抜粋。

【H28】

参考4 都道府県別、中学校、高等学校（全日制・定時制）の卒業者に占める就職者の割合及びその順位

◆中学校卒業生
●中学卒業生就職率

番号	都道府県	卒業者に占める就職者の割合 (%)
1	北海道	0.2
2	青森県	0.3
3	岩手県	0.1
4	宮城県	0.1
5	秋田県	0.1
6	山形県	0.2
7	福島県	0.2
8	茨城県	0.4
9	栃木県	0.2
10	群馬県	0.2
11	埼玉県	0.3
12	千葉県	0.2
13	東京都	0.2
14	神奈川県	0.2
15	新潟県	0.1
16	富山県	0.3
17	石川県	0.2
18	福井県	0.1
19	山梨県	0.7
20	長野県	0.1
21	岐阜県	0.4
22	静岡県	0.4
23	愛知県	0.4
24	三重県	0.5
25	滋賀県	0.3
26	京都府	0.2
27	大阪府	0.3
28	兵庫県	0.2
29	奈良県	0.2
30	和歌山県	0.2
31	鳥取県	0.4
32	島根県	0.2
33	岡山県	0.4
34	広島県	0.4
35	山口県	0.4
36	徳島県	0.3
37	香川県	0.9
38	愛媛県	0.5
39	高知県	0.5
40	福岡県	0.5
41	佐賀県	0.4
42	長崎県	0.3
43	熊本県	0.2
44	大分県	0.4
45	宮崎県	0.6
46	鹿児島県	0.4
47	沖縄県	0.7

●中学卒業生就職率順位

順位	番号	都道府県	卒業者に占める就職者の割合 (%)
1	37	香川県	0.9
2	19	山梨県	0.7
2	47	沖縄県	0.7
4	45	宮崎県	0.6
5	24	三重県	0.5
5	38	愛媛県	0.5
5	39	高知県	0.5
5	40	福岡県	0.5
9	8	茨城県	0.4
9	21	岐阜県	0.4
9	22	静岡県	0.4
9	23	愛知県	0.4
9	31	鳥取県	0.4
9	33	岡山県	0.4
9	34	広島県	0.4
9	35	山口県	0.4
9	41	佐賀県	0.4
9	44	大分県	0.4
9	46	鹿児島県	0.4
20	2	青森県	0.3
20	11	埼玉県	0.3
20	16	富山県	0.3
20	25	滋賀県	0.3
20	27	大阪府	0.3
20	36	徳島県	0.3
20	42	長崎県	0.3
27	1	北海道	0.2
27	6	山形県	0.2
27	7	福島県	0.2
27	9	栃木県	0.2
27	27	和歌山県	0.2
27	27	群馬県	0.2
27	12	千葉県	0.2
27	13	東京都	0.2
27	14	神奈川県	0.2
27	17	石川県	0.2
27	26	京都府	0.2
27	28	兵庫県	0.2
27	29	奈良県	0.2
27	30	和歌山県	0.2
27	32	島根県	0.2
27	43	熊本県	0.2
42	3	岩手県	0.1
42	4	宮城県	0.1
42	5	秋田県	0.1
42	15	新潟県	0.1
42	18	福井県	0.1
42	20	長野県	0.1

◆高等学校（全日制・定時制）卒業生

●高等学校卒業生就職率

番号	都道府県	卒業者に占める就職者の割合 (%)
1	北海道	23.8
2	青森県	33.0
3	岩手県	28.9
4	宮城県	24.4
5	秋田県	29.8
6	山形県	29.8
7	福島県	29.1
8	茨城県	21.5
9	栃木県	22.8
10	群馬県	19.7
11	埼玉県	14.6
12	千葉県	13.8
13	東京都	6.8
14	神奈川県	8.5
15	新潟県	19.7
16	富山県	22.8
17	石川県	22.1
18	福井県	22.9
19	山梨県	17.1
20	長野県	18.4
21	岐阜県	24.2
22	静岡県	22.2
23	愛知県	19.2
24	三重県	26.6
25	滋賀県	18.0
26	京都府	8.5
27	大阪府	11.6
28	兵庫県	14.2
29	奈良県	12.0
30	和歌山県	21.7
31	鳥取県	24.8
32	島根県	22.7
33	岡山県	23.3
34	広島県	15.4
35	山口県	30.8
36	徳島県	23.3
37	香川県	19.0
38	愛媛県	22.7
39	高知県	17.3
40	福岡県	18.1
41	佐賀県	32.0
42	長崎県	30.5
43	熊本県	25.8
44	大分県	26.8
45	宮崎県	29.1
46	鹿児島県	26.9
47	沖縄県	16.6

●高等学校卒業生就職率順位

順位	番号	都道府県	卒業者に占める就職者の割合 (%)
1	2	青森県	33.0
2	41	佐賀県	32.0
3	35	山口県	30.8
4	42	長崎県	30.5
5	5	秋田県	29.8
5	6	山形県	29.8
7	7	福島県	29.1
7	45	宮崎県	29.1
9	3	岩手県	28.9
10	46	鹿児島県	26.9
11	44	大分県	26.8
12	24	三重県	26.6
13	43	熊本県	25.8
14	31	鳥取県	24.8
15	4	宮城県	24.4
16	21	岐阜県	24.2
17	1	北海道	23.8
18	33	岡山県	23.3
19	36	徳島県	23.3
20	18	福井県	22.9
21	9	栃木県	22.8
21	16	富山県	22.8
23	32	島根県	22.7
23	38	愛媛県	22.7
23	22	静岡県	22.2
26	17	石川県	22.1
27	30	和歌山県	21.7
28	8	茨城県	21.5
29	10	群馬県	19.7
29	15	新潟県	19.7
31	23	愛知県	19.2
32	37	香川県	19.0
33	20	長野県	18.4
34	40	福岡県	18.1
35	25	滋賀県	18.0
36	39	高知県	17.3
37	19	山梨県	17.1
38	34	広島県	15.4
39	11	埼玉県	14.6
40	28	兵庫県	14.2
41	12	千葉県	13.8
42	29	奈良県	12.0
43	27	大阪府	11.6
44	14	神奈川県	8.5
44	26	京都府	8.5
46	13	東京都	6.8
47	47	沖縄県	16.6

※ 文部科学省：平成28年度学校基本調査報告書〔初等中等教育機関 専修学校・各種学校編 統計表〕よりデータ抜粋。

平成 28 年度 ぐんまの学校統計

平成 29 年 3 月発行

発行 群馬県企画部統計課 人口社会係

前橋市大手町 1 - 1 - 1

TEL 027-226-2406 (ダイヤルイン)

FAX 027-224-9224