



統計資料29-19

平成30年3月12日
統計課 人口社会係
Tel:027-226-2408 (直通)

平成29年度

ぐんまの学校統計

学校基本調査結果報告書

群馬県企画部統計課

ま え が き

この報告書は、平成 29 年 5 月 1 日現在で実施した学校基本調査（基幹統計、文部科学省所管）の結果（確報）を収録したものです。

学校基本調査は、文部科学省所管の下に、学校数、在学者数、卒業者数、教職員数等を調査し、学校教育行政上の基礎資料を得ることを目的として実施されています。

また、本書では広く利用していただくため、文部科学省が直接調査している国立の学校（大学・短期大学及び高等専門学校を除く。）の調査結果を含めて掲載しました。

終わりに、本調査の実施に当たり、多大な御協力をいただいた各学校、市町村、市町村教育委員会及び県教育委員会の方々に対し、深く感謝申し上げますとともに、今後とも一層の御協力を賜りますようお願いいたします。

平成 30 年 3 月

群馬県企画部長 向田 忠正

利用上の注意

1 調査の目的

この調査は、学校に関する基本的事項を調査し、学校教育行政上の基礎資料を得ることを目的とする。

2 調査の時期

学校調査	}	平成 29 年 5 月 1 日現在
学校通信教育調査		
不就学学齢児童生徒調査		
学校施設調査		
卒業後の状況調査		平成 29 年 3 月卒業者について平成 29 年 5 月 1 日現在

3 調査対象

- (1) 学校教育法第 1 条に定める小学校、中学校、高等学校、中等教育学校、特別支援学校、幼稚園及び同法第 124 条の専修学校、第 134 条の各種学校、教育基本法第 6 条の「法律に定める学校」に該当する幼保連携型認定こども園を対象とした。
- (2) 不就学学齢児童生徒調査は市町村教育委員会を、私立学校の学校施設調査は学校の設置者を通じて調査した。

4 調査事項

- (1) 学校調査
 - ア 園児・児童・生徒及び教職員数
 - イ 学級数等
- (2) 学校通信教育調査
 - ア 生徒数・入学者数・卒業者数・退学者数
 - イ 教職員数等
- (3) 不就学学齢児童生徒調査
 - ア 就学の免除及び猶予を受けた学齢児童生徒数
 - イ 前年度間に死亡した学齢児童生徒数等
- (4) 学校施設調査
 - ア 用途別土地面積
 - イ 用途別建物面積
- (5) 卒業後の状況調査
 - ア 進学状況
 - イ 就職状況

5 調査方法

全数調査方式で県下の学校、教育委員会及び学校の設置者に調査票を配布し、内容記入のうえ収集した。

6 調査系統

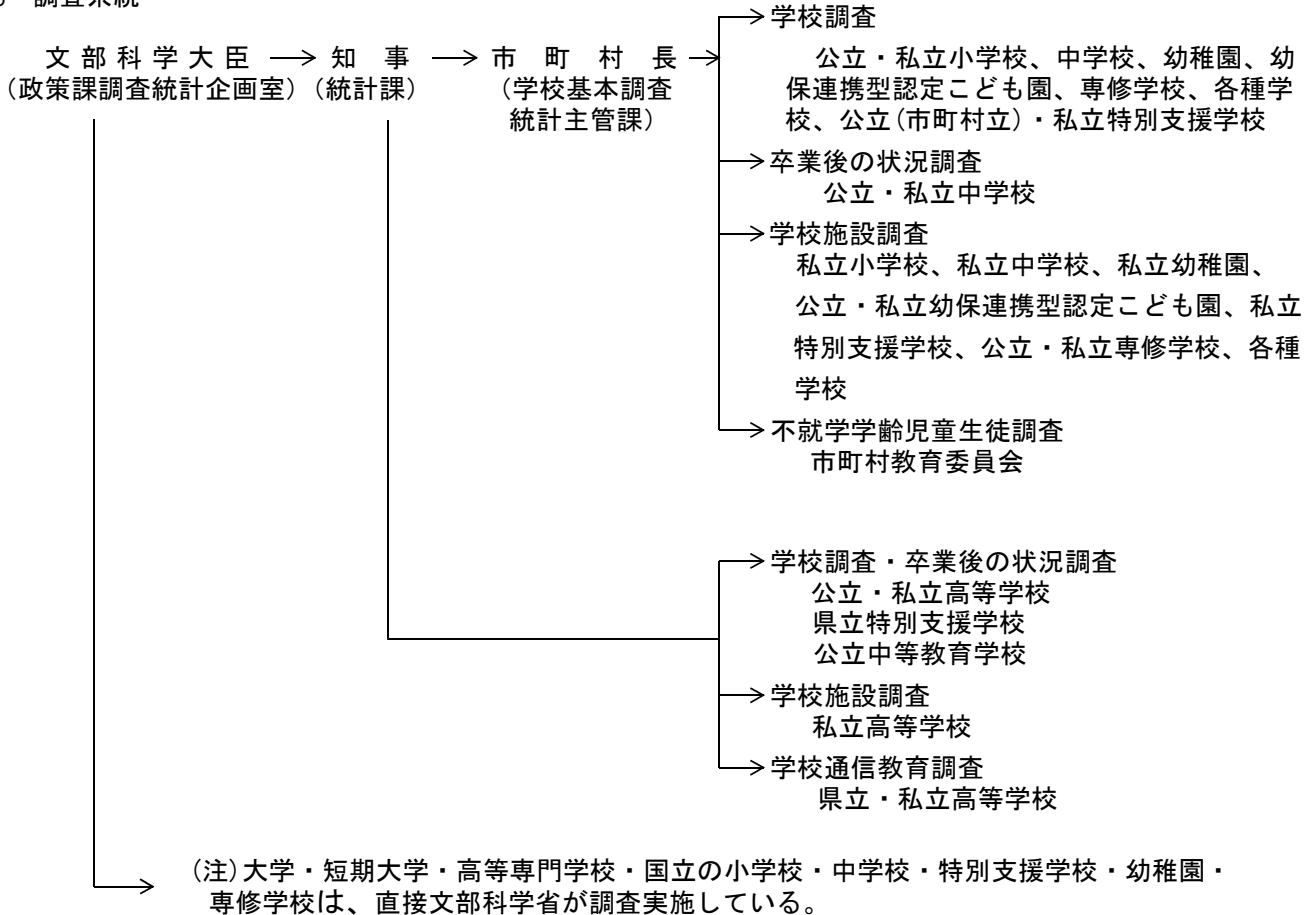

7 用語の解説

- (1) 学校の設置者別で『公立』とは地方公共団体が設置するものをいう。
- (2) 『へき地学校』とは、へき地教育振興法第2条に規定する小・中学校をいう。
- (3) 『単式学級』とは、同学年の児童・生徒で編制されている学級をいう。
 『複式学級』とは、2以上の学年の児童・生徒で編制されている学級をいう。
 『特別支援学級』とは、学校教育法第81条第2項各号に該当する児童・生徒で編制されている学級をいう。
- (4) 『帰国児童(生徒)』とは、海外勤務者等の子で、引続き1年を超える期間海外に在留し、平成28年4月1日から平成29年3月31日までの間に帰国した児童(生徒)をいう。
- (5) 『教員』とは、校長(園長)、副校長(副園長)、教頭、主幹教諭、指導教諭、教諭、助教諭、養護教諭、養護助教諭、栄養教諭及び講師を総称したものである。ただし、市町村立学校において、市町村費支弁であり、以下の(ア)から(エ)を満たしていない者については、(6)の職員に含まれる。
 - (ア) 給与を条例で定めている。
 - (イ) 学校教育の水準の維持のための義務教育諸学校の教育職員の人材確保に関する特別措置法の趣旨を踏まえ、一般の公務員よりも優遇された、教育職の給料表を定めている。
 - (ウ) 条例で定めるところにより、教職調整額・義務教育等教員特別手当を支給している。
 - (エ) 任期なしフルタイム勤務の新任教職員に対しては、初任者研修を実施している。
- (6) 『職員』とは、(5)以外の学校職員を総称し、事務職員、学校栄養職員、学校図書館事務員、養護職員(看護師等)、学校給食調理従事員、用務員、警備員・その他をいう。
 また、『負担法による者』とは、公立学校の職員で都道府県費負担に係る都道府県立学校の職員及び市町村立学校職員給与負担法による職員をいう。
- (7) 『就学免除者』及び『就学猶予者』とは、5月1日時点で、市町村教育委員会から就学の免除または猶予

を受けている者をいう。

(8) 就園率(%)は、前年度3月幼稚園修了者数÷本年度小学校第1学年児童数×100で求めている。

(9) 『専修学校』とは、学校教育法第124条に規定する学校で、職業もしくは実際生活に必要な能力を育成し、又は教養の向上を図ることを目的とし次の各号に該当するものをいう。

ア 修業年限が1年以上であること。

イ 文部科学大臣の定める授業時数以上であること。

ウ 教育を受ける者が常時40人以上であること。

(10) 『各種学校』とは、学校教育法第1条及び第124条に定める『学校』以外のもの、及び職業能力開発促進法等他の法律の規定により設置された職業訓練機関以外の学校をいう。

(参考)

	専修学校	各種学校
修業期間	1年以上であること。	1年以上とする。ただし、簡易に修得することができる技術、技芸等の課程については、3年以上1年未満とすることができる。
授業時数	800時間以上。夜間その他特別の時間に授業を行う場合、修業年限に応じて年間授業時数を減ずることができることとし、この場合には1年間に450時間以上とする。	修業期間が1年以上の場合は、1年間にわたり680時間以上を基準として定めるものとし、修業期間が1年未満の場合は、その修業期間に応じて授業時数を減じて定めるものとする。
生徒数	教育を受けるものが常時40人以上であること。	
(根拠)	専修学校設置基準(昭和51年文部省令第2号)	各種学校規程(昭和31年文部省令第31号)

(11) 『高等学校等進学者』とは、高等学校の本科(全日制、定時制および通信制)および別科、中等教育学校後期課程、高等専門学校ならびに特別支援学校高等部に進学した者をいう。

(12) 『大学等進学者』とは、大学(学部)、短期大学(本科)、大学・短期大学の通信教育部(正規の課程)および放送大学(全科履修生)、大学・短期大学(別科)、高等学校(専攻科)および特別支援学校高等部(専攻科)へ進学した者をいう。

(13) 『高等専門学校』とは、学校教育法第1条及び第115条に定める学校をいう。いわゆる“高専”として、高等教育機関の位置づけとなり、卒業した者は大学に編入学することができる。

(※“専門学校”は、専門課程を備える『専修学校』が特別に称することができる名称であって、ここでいう『高等専門学校』とは無関係である)

8 公表の範囲

調査結果については本書によるほか、「電子計算機処理による都道府県集計表」も閲覧の方法により公表している。

なお、個々の学校に関する個別の数値については、統計調査の目的ではないため公表しない。

また、個々の学校ごとの調査数値をまとめた表またはリストについては、これを作成することは統計調査の目的ではないため、作成しない。

9 その他

(1) 年齢区分は、平成29年4月1日現在の満年齢による。

(2) 比率算出については、小数点第2位を四捨五入したため、構成比合計が100.0にならないものがある。

(3) 下記の数値は、平成29年度文部科学省学校基本調査報告書による。

ア 結果の概要中の全国平均値

イ 他都道府県に関する数値

目 次

まえがき

利用上の注意

結果の概要

1	総括	1
2	幼稚園	2
3	幼保連携型認定こども園	3
4	小学校	4
5	中学校	5
6	高等学校	6
7	学校通信教育（高等学校）	7
8	中等教育学校	8
9	特別支援学校	9
10	専修学校	10
11	各種学校	10
12	不就学学齢児童・生徒調査	10
13	女性教員の割合	11
14	卒業後の状況調査	12
15	学校施設調査	16

統計表

I 学校基本調査

1	学校総覧	
第1表	学校種別総数	21
第2表	市町村別学校数	22
2	幼稚園	
第3表	在園者数及び入園者数	23
第4表	在園者数及び入園者数（公立）	25
第5表	職名別教員数（本務者）・教員数（兼務者）及び教育補助員（本務者）	27
第6表	職名別教員数（本務者）（公立）・教員数（兼務者）（公立）及び教育補助員（本務者）（公立）	28
第7表	職名別職員数（本務者）	29
第8表	職名別職員数（本務者）（公立）	29
3	幼保連携型認定こども園	
第9表	在園者数（満3歳未満・保育認定）	30
第10表	在園者数（満3歳未満・保育認定）（公立）	31
第11表	在園者数及び入園者数（教育標準認定及び保育認定）	32
第12表	在園者数及び入園者数（公立）（教育標準時間認定及び保育認定）	34
第13表	職名別教育・保育職員数（本務者）・教育・保育職員数（兼務者）及び教諭等・保育士・教育・保育補助員（本務者）	36
第14表	職名別教育・保育職員数（本務者）・教育・保育職員数（兼務者）及び教諭等・保育士・教育・保育補助員（本務者）（公立）	37
第15表	職名別職員数（本務者）	38
第16表	職名別職員数（本務者）（公立）	39
4	小学校	
第17表	編制方式別学級数	40
第18表	編制方式別学級数（公立）	40
第19表	編制方式別児童数	41
第20表	編制方式別児童数（公立）	42
第21表	学年別児童数	43
第22表	学年別児童数（公立）	44

第 23 表	外国人児童数	-----	45
第 24 表	帰国児童数	-----	46
第 25 表	欠番		
第 26 表	職名別教員数（本務者）・兼務教員数	-----	46
第 27 表	職名別教員数（本務者）（公立）・兼務教員数（公立）	-----	47
第 28 表	職名別職員数（本務者）	-----	48
第 29 表	職名別職員数（本務者）（公立）	-----	49
第 30 表	学校医等の数	-----	50
第 31 表	本務教職員のうち教務主任等の数（再掲）	-----	50
第 32 表	本務教員のうち理由別休職等教員数（再掲）	-----	50
第 33 表	私費負担の職員数（国・公立の本務者）	-----	50
5	中学校		
第 34 表	編制方式別学級数	-----	51
第 35 表	編制方式別学級数（公立）	-----	51
第 36 表	編制方式別生徒数	-----	52
第 37 表	編制方式別生徒数（公立）	-----	53
第 38 表	学年別生徒数	-----	54
第 39 表	学年別生徒数（公立）	-----	55
第 40 表	外国人生徒数	-----	56
第 41 表	帰国生徒数	-----	56
第 42 表	欠番		
第 43 表	職名別教員数（本務者）・兼務教員数	-----	57
第 44 表	職名別教員数（本務者）（公立）・兼務教員数（公立）	-----	58
第 45 表	職名別職員数（本務者）	-----	59
第 46 表	職名別職員数（本務者）（公立）	-----	60
第 47 表	学校医等の数	-----	61
第 48 表	本務教員のうち教務主任等の数（再掲）	-----	61
第 49 表	本務教員のうち指導主事等の数（公立）（再掲）	-----	61
第 50 表	本務教員のうち理由別休職等教員数（再掲）	-----	61
第 51 表	私費負担の職員数（国・公立の本務者）	-----	61
6	高等学校		
第 52 表	学年別生徒数	-----	62
第 53 表	学科別生徒数（本科）	-----	63
第 54 表	職名別教員数（本務者）・兼務教員数	-----	64
第 55 表	職名別職員数（本務者）	-----	65
第 56 表	小学科別入学状況（本科）	-----	66
第 57 表	小学科数（本科）	-----	67
第 58 表	学校医等の数	-----	67
第 59 表	外国人生徒数	-----	67
第 60 表	帰国生徒数	-----	67
第 61 表	本務教員のうち教務主任等の数（再掲）	-----	67
第 62 表	本務教員のうち理由別休職等教員数（再掲）	-----	67
7	学校通信教育（高等学校）		
第 63 表	年齢別生徒数	-----	68
第 64 表	入学者数及び退学者数	-----	68
第 65 表	教員数及び職員数	-----	68
8	中等教育学校		
第 66 表	学年別在学者数	-----	68
第 67 表	職名別教員数（本務者）・兼務教員数	-----	68
第 68 表	職員数（本務者）	-----	68
第 69 表	本務教員のうち教務主任等の数（再掲）	-----	68
9	特別支援学校		
第 70 表	学年別在学者数	-----	69
第 71 表	職名別教員数（本務者）・兼務教員及び職員数（本務者）	-----	69
第 72 表	通学状況別在学者数	-----	69
第 73 表	本務教員のうち教務主任等の数（再掲）	-----	69

10	専修学校		
	第74表	生徒数	70
	第75表	学科数	70
	第76表	学科別生徒数（設置者別）	70
	第77表	教員数及び職員数	70
	第78表	課程別入学者数及び卒業者数	70
	第79表	入学者のうちの就業者数	70
	第80表	卒業者のうちの就業状況	70
	第81表	学科別生徒数（昼間・その他別）	71
11	各種学校		
	第82表	生徒数（設置者別）	72
	第83表	課程数	72
	第84表	課程別入学者数及び卒業者数	72
	第85表	入学者のうちの就業者数	72
	第86表	教員数及び職員数	72
	第87表	課程別修業年限別生徒数	73
12	不就学学齢児童・生徒調査		
	第88表	不就学学齢児童・生徒数	74
13	学校施設調査		
	第89表	学校建物面積	75
	第90表	学校土地面積	75
14	卒業後の状況調査（中学校）		
	第91表	状況別卒業者数	76
	第92表	高等学校等への入学志願者数及び進学者数	78
	第93表	専修学校（一般課程）等入学者数	79
	第94表	特別支援学級の進路別卒業者数（再掲）	79
	第95表	産業別就職者数	80
15	卒業後の状況調査（高等学校）		
	第96表	状況別卒業者数（公立・私立別）	81
	第97表	状況別卒業者数	82
	第98表	大学・短期大学等への進学者数	84
	第99表	大学・短期大学への入学志願者数	85
	第100表	専修学校（一般課程）等入学者数	85
	第101表	状況別卒業者数（学科別）	86
	第102表	大学・短期大学等への進学者数（学科別）	87
	第103表	専修学校（一般課程）等入学者数（学科別）	87
	第104表	産業別就職者数（学科別）	88
	第105表	職業別就職者数（学科別）	88
	第106表	就職先別県外就職者数	89
16	卒業後の状況調査（特別支援学校）		
	第107表	状況別卒業者数（中学部）	90
	第108表	社会福祉施設等入所、通所者数（中学部）	90
	第109表	状況別卒業者数（高等部）	91
	第110表	社会福祉施設等入所、通所者数（高等部）	91
	第111表	産業別就職者数（学科別）	92
	第112表	職業別就職者数（学科別）	92
17	卒業後の状況調査（学校通信教育）		
	第113表	状況別卒業者数	93
	第114表	産業別就職者数	93
	第115表	職業別就職者数	93

II 参考資料

参考1	学校数等の推移	94
参考2	都道府県別、学校数・児童生徒数・教員数（小・中・高）	98
参考3	都道府県別、高校・大学の進学率および順位	99
参考4	都道府県別、中学校・高等学校卒業者に占める就職者の割合および順位	100

結果の概要

1 総 括

平成29年5月1日現在の、国立を含めた群馬県の学校数（大学・短期大学及び高等専門学校を除く）は959校で、前年度より24校増加した。

園児・児童・生徒数は255,085人となり、前年度より851人増加した。

園児・児童・生徒数の学校種別の増減内訳は、幼保連携型認定こども園5,893人増、特別支援学校38人増、専修学校451人増、各種学校101人増であり、これに対し、幼稚園2,391人減、小学校1,680人減、中学校1,536人減、高等学校23人減、中等教育学校2人減であった。

また、教員数は21,331人となり、前年度より903人増加した。

第1表 学校（園）数、園児・児童・生徒数、教員数（本務者）

（単位：校（園）、人）

区 分	学 校（園） 数			園 児 ・ 児 童 ・ 生 徒 数			教 員 数（本 務 者）		
	29 年 度	28 年 度	増 減	29 年 度	28 年 度	増 減	29 年 度	28 年 度	増 減
総 数	959	935	24	255,085	254,234	851	21,331	20,428	903
国 立	4	4	—	1,231	1,260	△ 29	92	93	△ 1
公 立	643	651	△ 8	201,932	205,703	△ 3,771	16,033	16,049	△ 16
私 立	312	280	32	51,922	47,271	4,651	5,206	4,286	920
幼 稚 園	163	175	△ 12	13,891	16,282	△ 2,391	1,425	1,544	△ 119
国 立	1	1	—	140	137	3	8	9	△ 1
公 立	73	76	△ 3	3,961	4,415	△ 454	428	439	△ 11
私 立	89	98	△ 9	9,790	11,730	△ 1,940	989	1,096	△ 107
幼保連携型 認定こども 園	113	72	41	15,899	10,006	5,893	2,607	1,611	996
公 立	2	2	—	437	431	6	61	51	10
私 立	111	70	41	15,462	9,575	5,887	2,546	1,560	986
小 学 校	312	316	△ 4	102,310	103,990	△ 1,680	6,882	6,891	△ 9
国 立	1	1	—	607	619	△ 12	31	31	—
公 立	308	312	△ 4	100,903	102,642	△ 1,739	6,767	6,789	△ 22
私 立	3	3	—	800	729	71	84	71	13
中 学 校	168	169	△ 1	54,421	55,957	△ 1,536	4,138	4,167	△ 29
国 立	1	1	—	430	452	△ 22	23	23	—
公 立	161	162	△ 1	52,717	54,191	△ 1,474	4,015	4,048	△ 33
私 立	6	6	—	1,274	1,314	△ 40	100	96	4
高 等 学 校	81	81	—	52,867	52,890	△ 23	3,820	3,827	△ 7
公 立	68	68	—	39,900	40,018	△ 118	3,122	3,125	△ 3
私 立	13	13	—	12,967	12,872	95	698	702	△ 4
中 等 教 育 学 校	2	2	—	1,510	1,512	△ 2	130	130	—
公 立	2	2	—	1,510	1,512	△ 2	130	130	—
私 立	—	—	—	—	—	—	—	—	—
特 別 支 援 学 校	28	28	—	2,274	2,236	38	1,505	1,464	41
国 立	1	1	—	54	52	2	30	30	—
公 立	26	26	—	2,188	2,154	34	1,462	1,419	43
私 立	1	1	—	32	30	2	13	15	△ 2
専 修 学 校	70	68	2	10,028	9,577	451	723	684	39
公 立	3	3	—	316	340	△ 24	48	48	—
私 立	67	65	2	9,712	9,237	475	675	636	39
各 種 学 校	22	24	△ 2	1,885	1,784	101	101	110	△ 9
公 立	—	—	—	—	—	—	—	—	—
私 立	22	24	△ 2	1,885	1,784	101	101	110	△ 9

注：学校通信教育（高等学校）1,648人は除く。

2 幼 稚 園

(1) 園 数

園数は163園で、前年度より12園減少した。

これを設置者別にみると、国立1園、公立73園、私立89園であった。さらに、私立幼稚園を設置者別にみると、学校法人立が84園と最も多く、次いで宗教法人立3園、個人立2園となっている。

第2表 幼稚園数の推移

(単位：園)

区 分	総 数	国 立	公 立	私 立			
				計	学校法人立	宗教法人立	個 人 立
平成24年度	209	1	83	125	119	4	2
25	207	1	83	123	118	3	2
26	205	1	81	123	118	3	2
27	189	1	79	109	104	3	2
28	175	1	76	98	93	3	2
29	163	1	73	89	84	3	2

(2) 園 児 数

園児数は13,891人（男児7,001人、女児6,890人）で、前年度より2,391人減少した。

設置者別にみると、国立140人、公立3,961人、私立9,790人となっており、また年齢別にみると、3歳児4,362人、4歳児4,545人、5歳児4,984人となっている。

第3表 園児数の推移

(単位：人)

区 分	計	男	女	設置者別園児数			年 齢 別 園 児 数		
				国 立	公 立	私 立	3 歳 児	4 歳 児	5 歳 児
平成24年度	21,895	11,032	10,863	138	5,914	15,843	6,999	7,337	7,559
25	21,502	10,955	10,547	139	5,707	15,656	6,727	7,356	7,419
26	20,861	10,638	10,223	139	5,472	15,250	6,432	7,067	7,362
27	18,019	9,164	8,855	140	4,915	12,964	5,583	6,047	6,389
28	16,282	8,222	8,060	137	4,415	11,730	4,984	5,504	5,794
29	13,891	7,001	6,890	140	3,961	9,790	4,362	4,545	4,984

平成29年3月に、小学校へ入学するため幼稚園を修了した者は、5,821人（男子2,954人、女子2,867人）で、前年度より713人減少した。

小学校入学者に占める幼稚園修了者の割合（就園率）は35.9%（全国平均46.5%）で、前年度より3.3ポイント低下した。

第4表 修了者数及び就園率の推移

(単位：人、%)

区 分	修 了 者 数			就 園 率	
	計	男	女	本 県	全 国
平成24年度	7,573	3,793	3,780	43.8	55.1
25	7,521	3,716	3,805	43.1	54.8
26	7,471	3,801	3,670	43.3	54.2
27	7,386	3,753	3,633	43.0	53.5
28	6,534	3,371	3,163	39.2	48.5
29	5,821	2,954	2,867	35.9	46.5

(3) 教 員 数 (本務者)

教員数は1,425人（男性109人、女性1,316人）で、前年度より119人減少した。

また、教員1人あたりの園児数は9.7人で、前年度より0.8人減少した。

なお、兼務教員数は258人で、前年度より10人減少した。

第5表 教員数の推移

(単位：人、%)

区 分	本 務 教 員 数			教員1人あたりの園児数	兼務教員数
	計	男	女		
平成24年度	1,806	155	1,651	12.1	307
25	1,817	149	1,668	11.8	317
26	1,791	145	1,646	11.6	333
27	1,607	129	1,478	11.2	275
28	1,544	123	1,421	10.5	268
29	1,425	109	1,316	9.7	258

3 幼保連携型認定こども園

(1) 園数

園数は113園で、前年度より41園増加した。

これを設置者別にみると、公立2園、私立111園であった。さらに、私立幼稚園を設置者別にみると、社会福祉法人立が79園と最も多く、次いで学校法人立32園、宗教法人立0園となっている。

第6表 幼保連携型認定こども園数の推移

(単位：園)

区分	総数	国立	公立	私立			
				計	学校法人立	社会福祉法人立	宗教法人立
平成27年度	34	0	2	32	13	19	0
28	72	0	2	70	23	47	0
29	113	0	2	111	32	79	0

(2) 園児数

園児数は15,899人（男性8,051人、女性7,848人）で、前年度より5,893人増加した。

設置者別にみると、公立437人、私立15,462人となっており、また年齢別にみると、0歳児451人、満1歳児1,796人、満2歳児2,241人、3歳児3,892人、4歳児3,777人、5歳児3,742人となっている。

第7表 年齢別園児数の推移

(単位：人)

区分	計	男	女	設置者別園児数			年齢別園児数					
				国立	公立	私立	0歳児	満1歳	満2歳	3歳児	4歳児	5歳児
				平成27年度	5,321	2,711	2,610	0	461	4,860	137	533
28	10,006	5,060	4,946	0	431	9,575	301	1,083	1,395	2,465	2,412	2,350
29	15,899	8,051	7,848	0	437	15,462	451	1,796	2,241	3,892	3,777	3,742

(3) 教育・保育職員数（本務者）

教員数は2,607人（男性148人、女性2,459人）で、前年度より996人増加した。

また、教員1人あたりの園児数は6.1人で、前年度より0.1人減少した。

なお、兼務教員数は350人で、前年度より136人増加した。

第8表 教員・保育職員数の推移

(単位：人、%)

区分	本務教育・保育職員数			教育・保育職員1人あたりの園児数	兼務教育・保育職員数
	計	男	女		
平成27年度	721	49	672	7.4	122
28	1,611	91	1,520	6.2	214
29	2,607	148	2,459	6.1	350

3 小 学 校

(1) 学 校 数

学校数は312校（本校310校、分校2校）で、前年度より4校減少した。

なお、分校の占める割合は0.6%で、前年度より0.3ポイント減少した。

第9表 学校数の推移 (単位：校、%)

区 分	学 校 数			
	総 数	本 校	分 校	分校の占める割合
平成24年度	333	330	3	0.9
25	327	324	3	0.9
26	325	322	3	0.9
27	321	318	3	0.9
28	316	313	3	0.9
29	312	310	2	0.6

(2) 児 童 数

児童数は102,310人（男子52,501人、女子49,809人）で、前年度より1,680人減少した。

設置者別にみると、国立607人、公立100,903人、私立800人で、前年度より、私立71人増、国立12人減、公立1,739人減であった。

第10表 児童数の推移

(単位：人)

区 分	計	男	女	設 置 者 別		
				国立	公立	私立
平成24年度	111,769	57,131	54,638	768	110,375	626
25	109,718	56,049	53,669	719	108,395	604
26	107,500	54,994	52,506	671	106,219	610
27	105,827	54,172	51,655	620	104,540	667
28	103,990	53,337	50,653	619	102,642	729
29	102,310	52,501	49,809	607	100,903	800

(3) 教 員 数 (本務者)

教員数は6,882人（男性2,542人、女性4,340人）で、前年度より9人減少した。

また、教員1人あたりの児童数は14.9人で、前年度より0.2人減少した。

なお、兼務教員数は455人で、前年度より23人増加した。

第11表 教員数の推移

(単位：人、%)

区 分	本 務 教 員 数			教員1人あたりの児童数	兼務教員数
	計	男	女		
平成24年度	7,015	2,556	4,459	15.9	404
25	6,990	2,553	4,437	15.7	368
26	6,961	2,576	4,385	15.4	389
27	6,937	2,575	4,362	15.3	435
28	6,891	2,541	4,350	15.1	432
29	6,882	2,542	4,340	14.9	455

(4) 職 員 数 (本務者)

職員数は2,351人（男性495人、女性1,856人）で、前年度より65人増加した。

第12表 職員数の推移

(単位：人)

区 分	職 員 数		
	計	男	女
平成24年度	2,246	508	1,738
25	2,344	525	1,819
26	2,329	517	1,812
27	2,220	476	1,744
28	2,286	494	1,792
29	2,351	495	1,856

5 中 学 校

(1) 学 校 数

学校数は168校（本校167校、分校1校）で、前年度より1校減少した。

なお、分校の占める割合は.6%で、前年度より0.6ポイント減少した。

第13表 学校数の推移 (単位：校、%)

区 分	学 校 数			
	総 数	本 校	分 校	分校の占める割合
平成24年度	176	174	2	1.1
25	176	174	2	1.1
26	175	173	2	1.1
27	171	169	2	1.2
28	169	167	2	1.2
29	168	167	1	0.6

(2) 生 徒 数

生徒数は54,421人（男子27,862人、女子26,559人）で、前年度より1,536人減少した。

設置者別にみると、国立430人、公立52,717人、私立1,274人で、前年度より、国立22人減、公立1,474人減、私立40人減であった。

第14表 生徒数の推移

区 分	計	男	女	設 置 者 別		
				国立	公立	私立
平成24年度	58,045	29,646	28,399	478	56,241	1,326
25	57,732	29,405	28,327	479	55,844	1,409
26	57,463	29,295	28,168	478	55,604	1,381
27	56,744	28,872	27,872	479	54,917	1,348
28	55,957	28,588	27,369	452	54,191	1,314
29	54,421	27,862	26,559	430	52,717	1,274

(3) 教 員 数 (本務者)

教員数は4,138人（男性2,448人、女性1,690人）で、前年度より29人減少した。

また、教員1人あたりの生徒数は13.2人で、前年度より0.2人減少した。

なお、兼務教員数は429人で、前年度と比べて増減がなかった。

第15表 教員数の推移

(単位：人、%)

区 分	本 務 教 員 数			教員1人あたりの生徒数	兼務教員数
	計	男	女		
平成24年度	4,211	2,604	1,607	13.8	499
25	4,235	2,595	1,640	13.6	483
26	4,210	2,547	1,663	13.6	519
27	4,200	2,511	1,689	13.5	490
28	4,167	2,483	1,684	13.4	429
29	4,138	2,448	1,690	13.2	429

(4) 職 員 数 (本務者)

職員数は1,145人（男性346人、女性799人）で、前年度より32人増加した。

第16表 職員数の推移

(単位：人)

区 分	職 員 数		
	計	男	女
平成24年度	1,114	360	754
25	1,127	347	780
26	1,160	356	804
27	1,112	347	765
28	1,113	357	756
29	1,145	346	799

6 高等学校

(1) 学校数

学校数は81校（本校81校）で、前年度と比べて増減がなかった。

設置者別にみると、公立68校（県立63校、市立4校、組合立1校）、私立13校であり、課程別にみると全日制67校、全日制と定時制の両課程の併置12校、定時制2校であった。

第17表 学校数の推移

（単位：校）

区分	総数	設置者別					全・定別		
		公立				私立	全日制	併置	定時制
		計	県立	市立	組合立				
平成24年度	82	69	63	5	1	13	68	12	2
25	82	69	63	5	1	13	68	12	2
26	81	68	63	4	1	13	67	12	2
27	81	68	63	4	1	13	67	12	2
28	81	68	63	4	1	13	67	12	2
29	81	68	63	4	1	13	67	12	2

(2) 生徒数

生徒数は52,867人（男子26,832人、女子26,035人）で、前年度より23人減少した。

設置者別にみると、公立39,900人、私立12,967人で、前年度より、私立95人増であり、公立118人減であった。

また、課程別にみると、全日制51,252人、定時制1,615人で、前年度より、全日制1人減、定時制22人減であった。

第18表 生徒数の推移

（単位：人）

区分	総数	男	女	設置者別		全・定別	
				公立	私立	全日制	定時制
平成24年度	54,133	27,416	26,717	41,807	12,326	52,173	1,960
25	53,331	26,939	26,392	40,993	12,338	51,406	1,925
26	53,421	27,021	26,400	40,809	12,612	51,617	1,804
27	53,016	26,880	26,136	40,306	12,710	51,312	1,704
28	52,890	26,766	26,124	40,018	12,872	51,253	1,637
29	52,867	26,832	26,035	39,900	12,967	51,252	1,615

さらに、学科別にみると、普通科が35,138人（66.5%）と最も多く、以下、工業科が5,190人（9.8%）、商業科が5,065人（9.6%）、総合学科が3,507人（6.6%）、農業科が2,180人（4.1%）、その他の専門学科が併せて1,334人（2.5%）、家庭科が362人（0.7%）、福祉科が91人（0.2%）となっている。

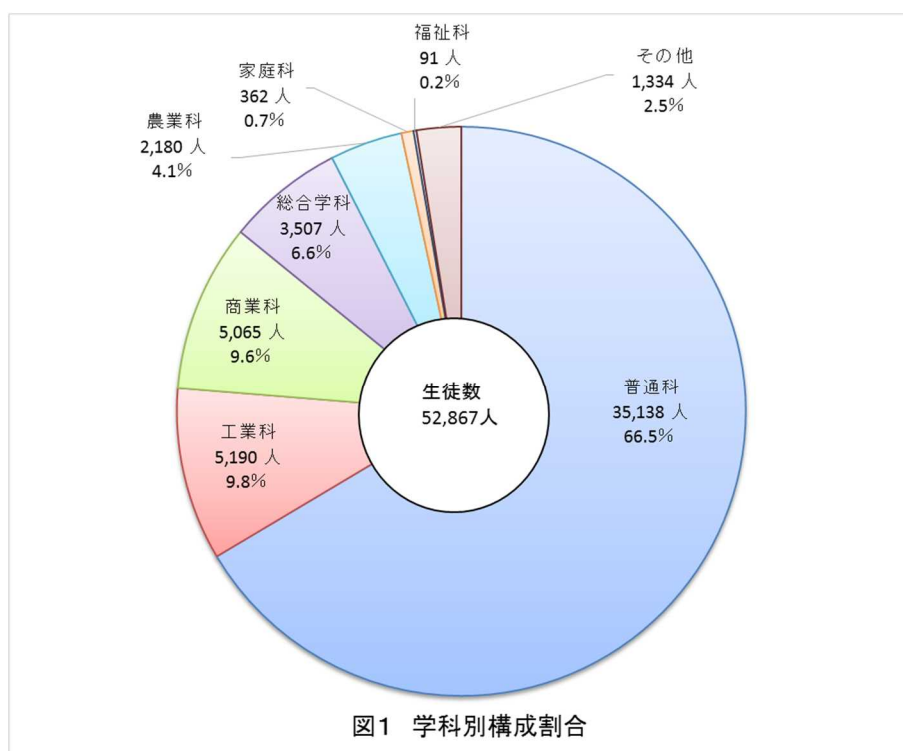

(3) 教員数(本務者)

教員数は3,820人(男性2,691人、女性1,129人)で、前年度より7人減少した。
 また、教員1人あたりの生徒数は13.8人で、前年度と比べて増減がなかった。
 なお、兼務教員数は779人で、前年度より7人増加した。

第19表 教員数の推移

(単位:人、%)

区 分	本 務 教 員 数			教員1人あたりの生徒数	兼務教員数
	計	男	女		
平成24年度	3,897	2,805	1,092	13.9	818
25	3,856	2,770	1,086	13.8	807
26	3,861	2,765	1,096	13.8	746
27	3,840	2,728	1,112	13.8	770
28	3,827	2,704	1,123	13.8	772
29	3,820	2,691	1,129	13.8	779

(4) 職員数(本務者)

職員数は866人(男性552人、女性314人)で、前年度より5人減少した。

第20表 職員数の推移

(単位:人)

区 分	職 員 数		
	計	男	女
平成24年度	867	560	307
25	874	563	311
26	872	558	314
27	874	546	328
28	871	554	317
29	866	552	314

7 学校通信教育(高等学校)

学校数は5校で、前年度と比べて増減がなかった。
 生徒数は1,648人(男子803人、女子845人)で、前年度より348人減少した。
 入学者数(平成29年度)は269人(男子114人、女子155人)で、前年度より73人減少した。
 卒業者数は395人(男子178人、女子217人)で、前年度より26人減少した。
 退学者数(平成28年度間)は144人(男子75人、女子69人)で、前年度より35人減少した。
 また、本務教員数は58人(男性43人、女性15人)で、前年度より2人減少した。

第21表 学校数及び生徒数等の推移

(単位:校、人)

区 分	学 校 数	生 徒 数	入 学 者 数	卒 業 者 数	本 務 教 員 数
平成24年度	5	3,219	794	539	65
25	5	3,055	625	598	60
26	5	2,788	492	580	60
27	5	2,333	367	552	59
28	5	1,996	342	421	60
29	5	1,648	269	395	58

8 中等教育学校

(1) 学 校 数

学校数は2校（公立2校のみ）で、前年度と比べて増減がなかった。

(2) 生 徒 数

生徒数は1,510人（男子742人、女子768人）で、前年度より2人減少した。

また、課程別にみると、前期課程768人、後期課程742人で、前年度より、前期課程3人増、後期課程5人減であった。

第22表 生徒数の推移

(単位：人)

区 分	総 数	男	女	設 置 者 別		課 程 別	
				公 立	私 立	前期課程	後期課程
平成24年度	1,263	625	638	1,263	—	765	498
25	1,387	684	703	1,387	—	764	623
26	1,497	736	761	1,497	—	762	735
27	1,505	739	766	1,505	—	764	741
28	1,512	742	770	1,512	—	765	747
29	1,510	742	768	1,510	—	768	742

(3) 教 員 数 (本務者)

教員数は130人（男性85人、女性45人）で、前年度と比べて増減がなかった。

また、教員1人あたりの生徒数は11.6人で、前年度と比べて増減がなかった。

なお、兼務教員数は14人で、前年度より1人増加した。

(4) 職 員 数 (本務者)

職員数は22人（男性13人、女性9人）で、前年度と比べて増減がなかった。

第23表 教員数・職員数の推移

(単位：人、%)

区 分	本 務 教 員 数			教員1人あたりの生徒数	兼務教員数	職 員 数		
	計	男	女			計	男	女
平成24年度	101	77	24	12.5	38	10	5	5
25	112	79	33	12.4	29	13	7	6
26	126	90	36	11.9	11	22	14	8
27	130	92	38	11.6	12	22	12	10
28	130	88	42	11.6	13	22	13	9
29	130	85	45	11.6	14	22	13	9

9 特別支援学校

(1) 学校数

学校数は28校（本校27校、分校1校）で、前年度と比べて増減がなかった。

なお、分校の占める割合は3.6%で、前年度と比べて増減がなかった。

第24表 学校数の推移 (単位：校、%)

区 分	学 校 数			
	総 数	本 校	分 校	分校の占める割合
平成24年度	28	21	7	25.0
25	29	21	8	27.6
26	30	21	9	30.0
27	28	27	1	3.6
28	28	27	1	3.6
29	28	27	1	3.6

(2) 在学者数

在学者数は、男子1,478人、女子796人で、合計2,274人となり、前年度より38人増加した。

第25表 在学者数の推移 (単位：人)

区 分	計	男	女
平成24年度	2,098	1,423	675
25	2,121	1,411	710
26	2,154	1,415	739
27	2,183	1,431	752
28	2,236	1,464	772
29	2,274	1,478	796

(3) 通学状況

家庭（下宿含む）からの通学者が1,879人（82.6%）と最も多く、次いで寄宿舍が197人（8.7%）、児童福祉施設が164人（7.2%）、国立療養所重心病棟が6人（0.3%）で、その他の医療機関からの通学者は28人（1.2%）であった。

第26表 通学状況の推移

(単位：人、%)

区 分	総 数		寄 宿 舎		家 庭 児 童 国 立 療 養 所 其 他 の		福 祉 施 設 重 心 病 棟 医 療 機 関		重 心 病 棟 医 療 機 関		医 療 機 関	
	人数	割合	人数	割合	人数	割合	人数	割合	人数	割合	人数	割合
平成24年度	2,098	100.0	219	10.4	1,676	79.9	169	8.1	4	0.2	30	1.4
25	2,121	100.0	208	9.8	1,717	81.0	161	7.6	4	0.2	31	1.5
26	2,154	100.0	196	9.1	1,776	82.5	153	7.1	4	0.2	25	1.2
27	2,183	100.0	186	8.5	1,811	83.0	152	7.0	4	0.2	30	1.4
28	2,236	100.0	192	8.6	1,854	82.9	159	7.1	4	0.2	27	1.2
29	2,274	100.0	197	8.7	1,879	82.6	164	7.2	6	0.3	28	1.2

※児童福祉施設：児童福祉法第7条に規定する児童福祉施設のうち、児童養護施設、知的障害児施設、盲ろうあ児施設及び肢体不自由児施設。

※国立療養所重心病棟：児童福祉法第27条第2項の規定により、重症心身障害児を収容するために厚生労働省が指定する国立療養所。

(4) 教員数（本務者）

教員数は1,505人（男性605人、女性900人）で、前年度より41人増加した。

また、教員1人あたりの児童生徒数は1.5人で、前年度と比べて増減がなかった。

第27表 教員数（本務者）の推移

(単位：人、%)

区 分	本 務 教 員 数			教員1人あたりの児童生徒数
	計	男	女	
平成24年度	1,309	513	796	1.6
25	1,350	527	823	1.6
26	1,393	543	850	1.6
27	1,430	568	862	1.5
28	1,464	584	880	1.5
29	1,505	605	900	1.5

10 専修学校

(1) 学校数

学校数は70校で、前年度より2校増加した。
 学科数は185科で、前年度より39科増加した。

(2) 生徒数、教員数及び職員数

生徒数は10,028人で、前年度より451人増加した。
 教員数は723人で、前年度より39人増加した。教員1人あたりの生徒数は13.9人で、前年度より0.1人減少した。
 職員数は286人で、前年度より17人減少した。

第28表 学校数等の推移 (単位：校、学科、人)

区分	学校数	学科数	生徒数	教員数 (本務者)	教員1人あたりの生徒数	職員数
平成24年度	72	172	9,737	717	13.6	290
25	69	160	10,181	697	14.6	286
26	69	155	10,123	693	14.6	296
27	70	155	9,699	673	14.4	268
28	68	146	9,577	684	14.0	303
29	70	185	10,028	723	13.9	286

11 各種学校

(1) 学校数

学校数は22校で、前年度より2校減少した。
 課程数は39課程で、前年度より4課程減少した。

(2) 生徒数、教員数及び職員数

生徒数は1,885人で、前年度より101人増加した。
 教員数は101人で、前年度より9人減少し、教員1人あたりの生徒数は18.7人で、前年度より2.5人増加した。
 職員数は37人で、前年度より3人減少した。

第29表 学校数等の推移 (単位：校、課程、人)

区分	学校数	課程数	生徒数	教員数 (本務者)	教員1人あたりの生徒数	職員数
平成24年度	26	37	1,494	89	16.8	30
25	26	41	1,618	109	14.8	34
26	25	44	1,575	105	15.0	35
27	24	43	1,781	104	17.1	38
28	24	43	1,784	110	16.2	40
29	22	39	1,885	101	18.7	37

12 不就学学齢児童・生徒調査

(1) 就学免除者

就学免除者は21人（男子11人、女子10人）で、前年度より1人減少した。

(2) 就学猶予者

該当する児童・生徒は、0人であった。

(3) 1年以上居所不明者

該当する児童・生徒は、1人であった。

(4) 死亡者

平成28年度間に死亡した児童・生徒は6人（男子2人、女子4人）で、前年度より3人減少した。

第30表 不就学学齢児童・生徒数の推移 (単位：人)

区分	就学免除者			就学猶予者			1年以上居所不明者			死亡者数(前年度間)		
	計	男	女	計	男	女	計	男	女	計	男	女
平成24年度	18	6	12	2	2	—	3	2	1	3	3	—
25	22	10	12	1	1	—	1	—	1	8	4	4
26	23	10	13	4	3	1	2	1	1	5	3	2
27	26	13	13	3	2	1	—	—	—	7	4	3
28	22	11	11	—	—	—	—	—	—	9	6	3
29	21	11	10	—	—	—	1	—	1	6	2	4

13 女性教員の割合

本務教員に占める女性教員の割合は、幼保連携型認定こども園が94.3%で最も高く、次いで幼稚園が92.4%、各種学校が72.3%、小学校が63.1%、特別支援学校が59.8%、専修学校が、50.1%、中学校が40.8%、中等教育学校が34.6%、高等学校が29.6%だった。

第31表 本務教員に占める女性教員の割合の推移

(単位:人、%)

区分	幼稚園			幼保連携型認定こども園			小学校			中学校			高等学校		
	教員数 (本務者)	うち 女性教員	女性教員 の割合	教員数 (本務者)	うち 女性教員	女性教員 の割合	教員数 (本務者)	うち 女性教員	女性教員 の割合	教員数 (本務者)	うち 女性教員	女性教員 の割合	教員数 (本務者)	うち 女性教員	女性教員 の割合
平成23年度	1,835	1,683	91.7	-	-	-	7,082	4,486	63.3	4,181	1,577	37.7	3,908	1,072	27.4
24	1,806	1,651	91.4	-	-	-	7,015	4,459	63.6	4,211	1,607	38.2	3,897	1,092	28.0
25	1,817	1,668	91.8	-	-	-	6,990	4,437	63.5	4,235	1,640	38.7	3,856	1,086	28.2
26	1,791	1,646	91.9	-	-	-	6,961	4,385	63.0	4,210	1,663	39.5	3,861	1,096	28.4
27	1,607	1,478	92.0	721	672	93.2	6,937	4,362	62.9	4,200	1,689	40.2	3,840	1,112	29.0
28	1,544	1,421	92.0	1,611	1,520	94.4	6,891	4,350	63.1	4,167	1,684	40.4	3,827	1,123	29.3
29	1,425	1,316	92.4	2,607	2,459	94.3	6,882	4,340	63.1	4,138	1,690	40.8	3,820	1,129	29.6

区分	中等教育学校			特別支援学校			専修学校			各種学校		
	教員数 (本務者)	うち 女性教員	女性教員 の割合	教員数 (本務者)	うち 女性教員	女性教員 の割合	教員数 (本務者)	うち 女性教員	女性教員 の割合	教員数 (本務者)	うち 女性教員	女性教員 の割合
平成23年度	93	22	23.7	1,314	801	61.0	724	321	44.3	87	68	78.2
24	101	24	23.8	1,309	796	60.8	717	322	44.9	89	71	79.8
25	112	33	29.5	1,350	823	61.0	697	304	43.6	109	86	78.9
26	126	36	28.6	1,393	850	61.0	693	309	44.6	105	83	79.0
27	130	38	29.2	1,430	862	60.3	673	317	47.1	104	79	76.0
28	130	42	32.3	1,464	880	60.1	684	333	48.7	110	84	76.4
29	130	45	34.6	1,505	900	59.8	723	362	50.1	101	73	72.3

(注)高等学校は、全日制及び定時制課程のみ。

1.4 卒業後の状況調査

(1) 中学校

平成29年3月の卒業者は19,172人で、前年度より116人増加した。

卒業者を進路別にみると、高等学校等進学者（高等学校の通信制課程へ進学した者を含む。以下同じ）18,968人（98.9%）、専修学校（高等課程）進学者23人（0.1%）、専修学校（一般課程）入学者11人（0.1%）、公共職業能力開発施設等入学者1人（0.0%）、就職者36人（0.2%）、左記以外の者123人（0.6%）、死亡・不詳の者が10人（0.1%）であった。

なお、卒業者に占める高等学校等進学者の割合（高等学校等進学率）は98.9%で前年度と比べて増減はなく、全国進学率98.8%に対して0.1ポイント上回った。

第32表 進路別卒業生数の推移

（単位：人、%）

区 分	卒業生 総 数	高等学校 等進学者	専修学校 (高等課程) 進学者	専修学校 (一般課程) 等入学者	公共職業能 力開発施設 等入学者	就職者	左記以外 の者	死 亡 ・ 不 詳	高等学校等進学率	
									本 県	全 国
平成24年度	19,934	19,564 (98.1)	41 (0.2)	24 (0.1)	4 (0.0)	84 (0.4)	210 (1.1)	7 (0.0)	98.1	98.3
25	19,425	19,123 (98.4)	21 (0.1)	13 (0.1)	0 (0.0)	61 (0.3)	203 (1.0)	4 (0.0)	98.4	98.4
26	19,402	19,115 (98.5)	19 (0.1)	18 (0.1)	0 (0.0)	71 (0.4)	179 (0.9)	0 (0.0)	98.5	98.4
27	19,255	18,994 (98.6)	27 (0.1)	14 (0.1)	4 (0.0)	49 (0.3)	164 (0.9)	3 (0.0)	98.6	98.5
28	19,056	18,855 (98.9)	19 (0.1)	17 (0.1)	1 (0.0)	43 (0.2)	120 (0.6)	1 (0.0)	98.9	98.7
29	19,172	18,968 (98.9)	23 (0.1)	11 (0.1)	1 (0.0)	36 (0.2)	123 (0.6)	10 (0.1)	98.9	98.8

ア 高等学校等進学者

高等学校等進学者は18,968人で、高等学校本科18,642人（98.3%）、高等専門学校157人（0.8%）、特別支援学校高等部169人（0.9%）となっている。このうち高等学校本科では、全日制的進学者が18,035人（95.1%）、定時制が380人（2.0%）、通信制が227人（1.2%）となっている。

なお、高等学校等進学者18,968人の進学先は、県内17,926人、県外1,042人であった。

第33表 高等学校等進学者の進路状況

区 分	計		
	人 数	構成比	
合 計	18,968	100.0	
高 本 等 学 校 科	小 計	18,642	98.3
	全 日 制	18,035	95.1
	定 時 制	380	2.0
	通 信 制	227	1.2
高 等 学 校 別 科	—	—	
中 等 教 育 学 校 後 期 本 科	—	—	
中 等 教 育 学 校 後 期 別 科	—	—	
高 等 専 門 学 校	157	0.8	
特 別 支 援 学 校 高 等 部	169	0.9	

（単位：人、%）

イ 専修学校（高等課程）進学者

専修学校（高等課程）進学者は23人で、前年度より4人増加した。

ウ 専修学校（一般課程）等入学者

専修学校（一般課程）等入学者は11人で、前年度より6人減少した。学校種類別にみると専修学校（一般課程）7人、各種学校4人となっている。

第34表 専修学校（一般課程）等入学者数の推移

区 分	計	専修学校 (一般課程)	各種学校
平成24年度	24	11	13
25	13	5	8
26	22	6	16
27	14	6	8
28	17	7	10
29	11	7	4

（単位：人）

エ 公共職業能力開発施設等入学者

公共職業能力開発施設等入学者は1人で、前年度と増減がなかった。

オ 就 職 者

就職者36人に、「就職進学者等」（高等学校等進学者、専修学校（高等課程）進学者、専修学校（一般課程）等入学者、および公共職業能力開発施設等入学者であって、それと同時に就職もしている者のことをいう）の6人を加えた就職者全体は42人で、前年度より5人減少した。

これを、県内・県外別にみると、県内28人、県外14人となり、また産業別にみると、第1次産業4人、第2次産業24人、第3次産業13人、その他・不詳の者1人となっている。

第35表 就職者数の推移

(単位：人)

区 分	計	就職者	就 職 進学者等	県内・県外別		産 業 別			
				県 内	県 外	第 1 次	第 2 次	第 3 次	その他
平成24年度	93	84	9	85	8	3	48	29	13
25	63	61	2	62	1	1	34	21	7
26	74	71	3	65	9	4	38	22	10
27	57	49	8	44	13	1	34	14	8
28	47	43	4	44	3	0	30	15	2
29	42	36	6	28	14	4	24	13	1

※中学校では、第1次～第3次産業以上の細区分の調査は行われていない。

(2) 高等学校

平成29年3月の卒業者は17,056人で、前年度より9人減少した。

卒業者を進路別にみると、大学等進学者（大学・短期大学の通信教育部へ進学した者を含む。以下同じ）8,905人（52.2%）、専修学校（専門課程）進学者3,185人（18.7%）、専修学校（一般課程）入学者754人（4.4%）、公共職業能力開発施設等入学者161人（0.9%）、就職者3,342人（19.6%）、一時的な仕事に就いた者109人（0.6%）、左記以外の者596人（3.5%）、死亡・不詳の者4人（0.0%）であった。

なお、卒業者に占める大学等進学者の割合（大学等進学率）は52.2%で前年度より.4ポイント減少し、全国進学率54.7%に対して2.5ポイント下回った。

第36表 進路別卒業生数の推移

(単位：人、%)

区 分	卒業生総数	大学等進学者	専修学校 (専門課程) 進学者	専修学校 (一般課程) 等入学者	公共職業能 力開発施設 等入学者	就職者	(就職 者のうち 正規の 職員 等)	(就職 者のうち 正規 の職員 等でない者)	一時的な 仕事に 就いた者	左記以外 の者	死 亡 ・ 不 詳	大学等進学率	
												本 県	全 国
平成24年度	16,874	8,888	3,250	882	135	2,958	122	637	2		
		(52.7)	(19.3)	(5.2)	(0.8)	(17.5)	(0.7)	(3.8)	(0.0)	52.7	53.5
25	17,653	9,032	3,559	967	122	3,117	137	718	1		
		(51.2)	(20.2)	(5.5)	(0.7)	(17.7)	(0.8)	(4.1)	(0.0)	51.2	53.2
26	16,877	8,740	3,359	828	125	3,102	104	617	2		
		(51.8)	(19.9)	(4.9)	(0.7)	(18.4)	(0.6)	(3.7)	(0.0)	51.8	53.8
27	17,441	9,087	3,331	897	152	3,370	3,357	13	130	472	2		
		(52.1)	(19.1)	(5.1)	(0.9)	(19.3)	(19.2)	(0.1)	(0.7)	(2.7)	(0.0)	52.1	54.5
28	17,065	8,980	2,962	869	200	3,336	3,304	32	119	597	2		
		(52.6)	(17.4)	(5.1)	(1.2)	(19.5)	(19.4)	(0.2)	(0.7)	(3.5)	(0.0)	52.6	54.7
29	17,056	8,905	3,185	754	161	3,342	3,338	4	109	596	4	52.2	54.7
		(52.2)	(18.7)	(4.4)	(0.9)	(19.6)	(19.6)	(0.0)	(0.6)	(3.5)	(0.0)		

(注) 大学等進学者には、大学・短期大学の通信教育部等への進学者を含む。

ア 大学（学部）、短期大学（本科）への進学者

大学等進学者8,905人のうち、大学（学部）、短期大学（本科）への進学者の計は8,901人であった。大学（学部）への進学者は7,996人で前年度より54人減少し、短期大学（本科）への進学者は905人で、前年度より21人減少した。

大学（学部）、短期大学（本科）への入学志願者は9,865人で、前年度より100人減少した。その内訳は、大学（学部）8,953人（前年度より81人減）、短期大学（本科）912人（前年度より19人減）であった。

なお、卒業者に占める大学（学部）、短期大学（本科）への志願者割合（志願率）は57.8%となり、前年度より0.6ポイント低下した。

第37表 大学・短期大学への入学志願者数及び進学者数の推移 (単位：人、%)

区 分	入 学 志 願 者 数				進 学 者 数		
	計	大 学 (学 部)	短期大学 (本 科)	卒 業 者 に 占める割合	計	大 学 (学 部)	短期大学 (本 科)
平成24年度	9,878	8,933	945	58.5	8,880	7,952	928
25	10,145	9,137	1,008	57.5	9,029	8,043	986
26	9,785	8,776	1,009	56.1	8,736	7,743	993
27	10,016	9,011	1,005	57.4	9,085	8,088	997
28	9,965	9,034	931	58.4	8,976	8,050	926
29	9,865	8,953	912	57.8	8,901	7,996	905

イ 専修学校（専門課程）進学者

専修学校（専門課程）進学者は3,185人で、前年度より223人増加した。

ウ 専修学校（一般課程）等入学者

専修学校（一般課程）等入学者は754人で、学校種類別にみると専修学校（一般課程および高等課程）248人、各種学校506人となっている。

第38表 専修学校（一般課程）等入学者数の推移

区 分	計	専修学校 (一般課程)等	各種学校
平成24年度	882	354	528
25	967	433	534
26	828	344	484
27	897	354	543
28	869	526	343
29	754	248	506

(単位：人)

エ 公共職業能力開発施設等入学者

公共職業能力開発施設等入学者は161人で、前年度より39人減少した。

オ 就 職 者

就職者3,342人に、就職進学者等25人を加えた就職者全体は3,367人となり、前年度より3人減少した。

なお、卒業者に占める就職者全体の割合（就職率）は19.7%で前年度より0.1ポイント下降し、全国平均17.8%に対して1.9ポイント上回った。

また、就職者全体を県内・県外別にみると、県内2,974人、県外393人となり、県内就職者の割合は88.3%で、前年度より1.6ポイント下降した。

第39表 就職者数の推移 (単位：人、%)

区 分	計	就職者	(左のう ち正規の 職員等)	就職進学 者等	(左のう ち正規の 職員等)	県 内	県 外	卒業者に占める就 職者の割合		県内就 職率
								本 県	全 国	
平成24年度	3,013	2,958	55	2,752	261	17.9	16.8	91.3
25	3,158	3,117	41	2,848	310	17.9	17.0	90.2
26	3,150	3,102	48	2,846	304	18.7	17.5	90.3
27	3,418	3,370	3,357	48	41	3,082	336	19.6	17.8	90.2
28	3,370	3,336	3,304	34	33	3,029	341	19.8	17.9	89.9
29	3,367	3,342	3,338	25	24	2,974	393	19.7	17.8	88.3

なお、産業別には、「製造業」が1,823人(54.1%)と最も多く、次いで「卸売業、小売業」が285人(8.5%)、以下、「建設業」が263人(7.8%)、「医療・福祉」が204人(6.1%)、「公務(他に分類されるもの)」が174人(5.2%)、「宿泊業、飲食サービス業」が117人(3.5%)、「運輸業、郵便業」が112人(3.3%)、「生活関連サービス業、娯楽業」が85人(2.5%)、サービス業(他に分類されないもの)」が83人(2.5%)、「複合サービス事業」が62人(1.8%)という順番になっており、その他の産業の就職者は159人(4.2%)であった。

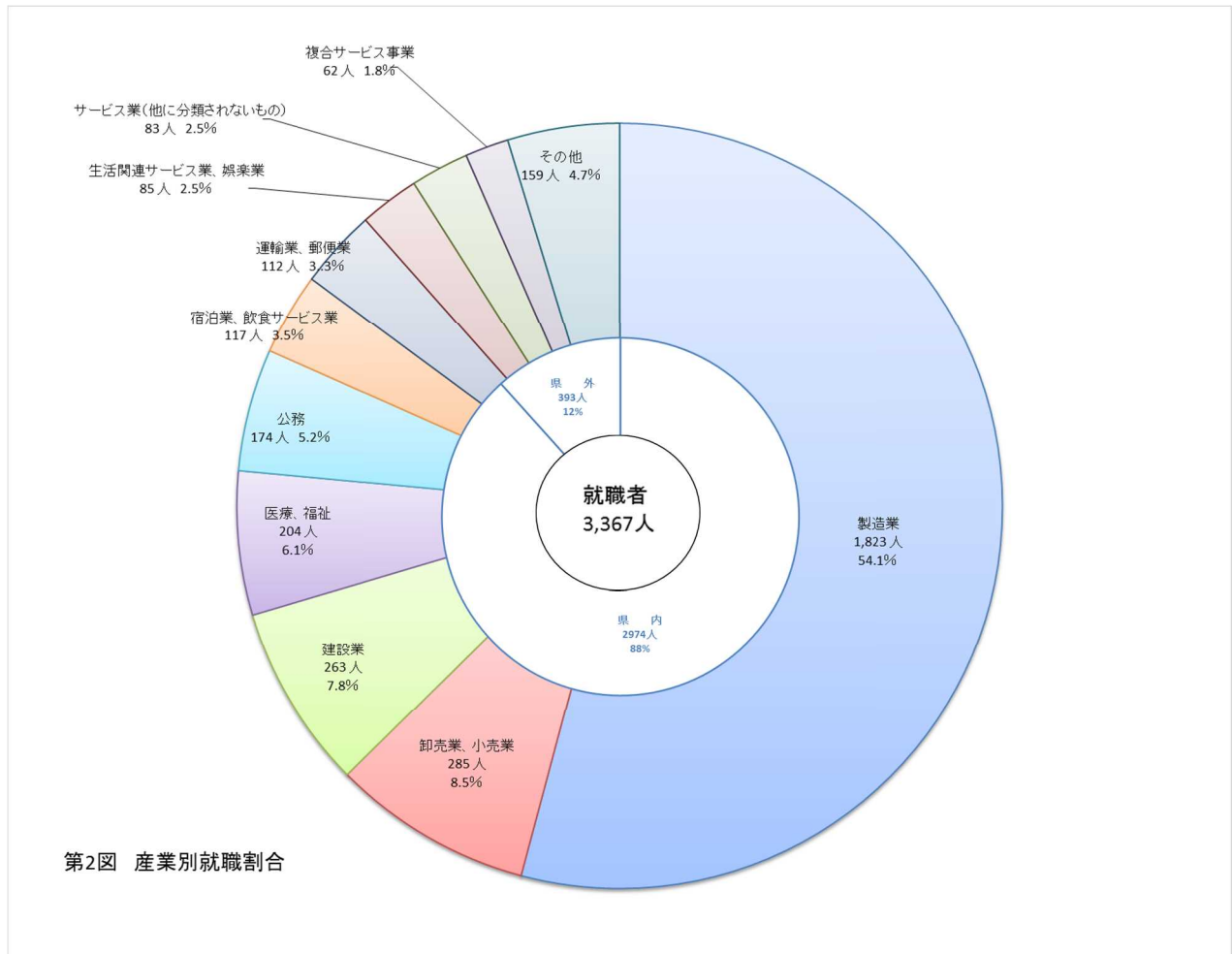

※ 「その他」は、農業、林業、漁業、鉱業、採石業・砂利採取業、電気・ガス・熱供給・水道業、金融業・保険業、不動産業・物品貸付業、学術研究、専門・技術サービス業、情報通信業、その他をいう。

カ 一時的な仕事に就いた者

一時的な仕事に就いた者は109人で、前年度より10人減少した。

(3) 特別支援学校中学部

ア 高等学校等進学者

高等学校等進学者は159人で、高等学校本科が2人、特別支援学校高等部157人となっている。

イ 就職者

就職者は該当なしであった。

(4) 特別支援学校高等部（本科）

ア 大学等進学者

大学等進学者12人の進学先は、大学（学部）5人、短期大学（本科）1人、特別支援学校高等部（専攻科）6人となっている。

イ 専修学校（専門課程）進学者

専修学校（専門課程）進学者は2人であった。

ウ 専修学校（一般課程）等入学者

専修学校（一般課程）等入学者は該当なしであった。

エ 公共職業能力開発施設等入学者

公共職業能力開発施設等入学者は該当なしであった。

オ 就職者

就職者110人の就職先を産業別にみると、農業・林業5人、建設業3人、製造業42人、運輸業・郵便業5人、卸売業・小売業9人、宿泊業・飲食サービス業1人、生活関連サービス業・娯楽業7人、教育・学習支援業1人、医療・福祉16人、複合サービス事業1人、サービス業（他に分類されないもの）18人公務（他に分類されるものを除く）1人、左記以外のもの1人となっている。

13 学校施設調査

(1) 建 物

私立の学校建物面積は、小学校15,795㎡、中学校18,155㎡、高等学校218,600㎡、特別支援学校1,875㎡、幼稚園98,483㎡、幼保連携型認定こども園228,731㎡、専修学校674,619㎡、各種学校37,197㎡、となっている。

また、公立は幼保連携型認定こども園4,963㎡、専修学校18,244㎡であった。

(2) 土 地

私立の学校土地面積は、小学校42,311㎡、中学校46,324㎡、高等学校1,361,996㎡、特別支援学校10,723㎡、幼稚園365,481㎡、幼保連携型認定こども園518,861㎡、専修学校2,065,163㎡、各種学校55,138㎡、となっている。

また、公立は幼保連携型認定こども園9,151㎡、専修学校287,545㎡であった。

第3図 学校別児童・生徒数の推移

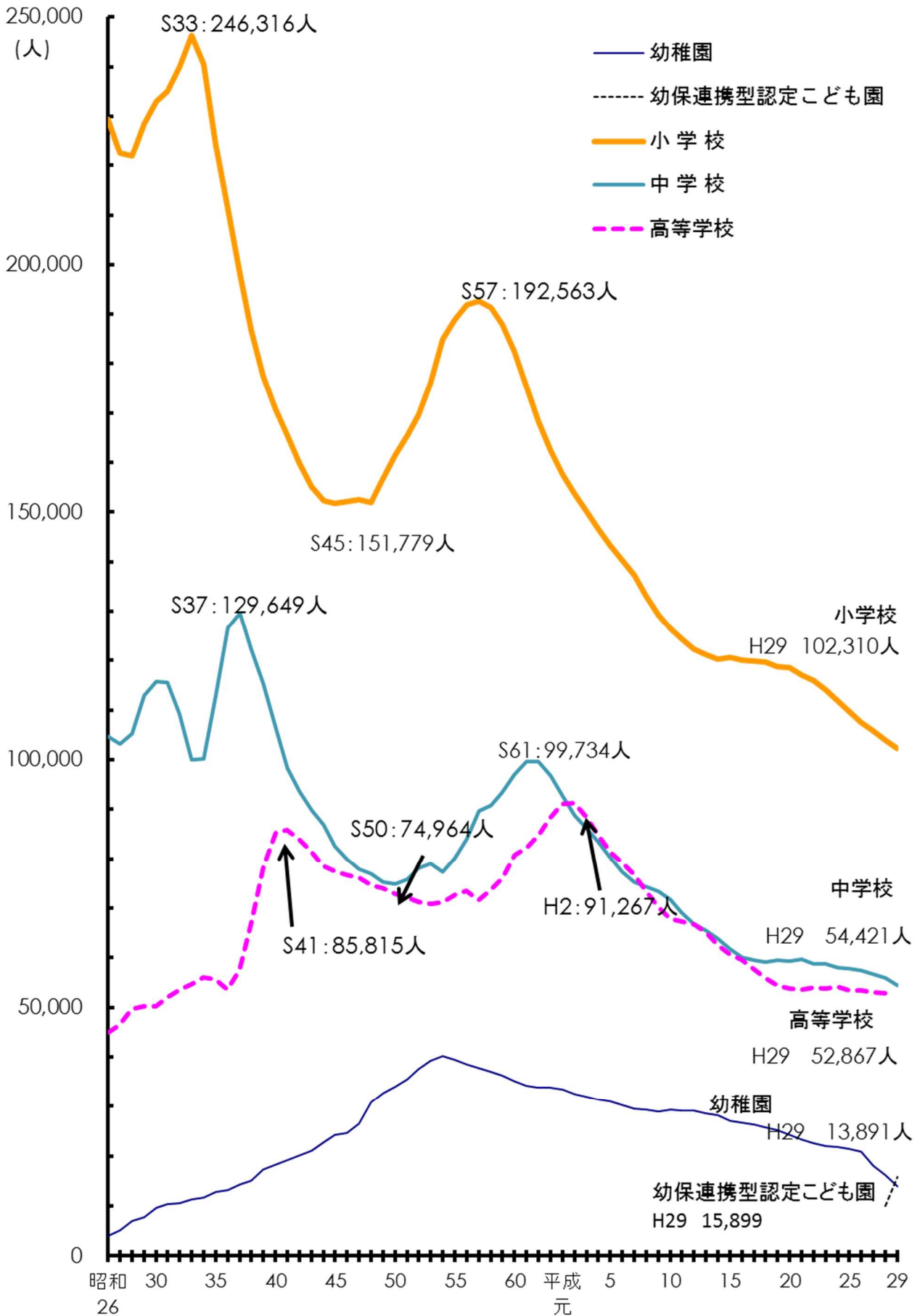

第4図 学校別新規入学者(1年生)数の推移

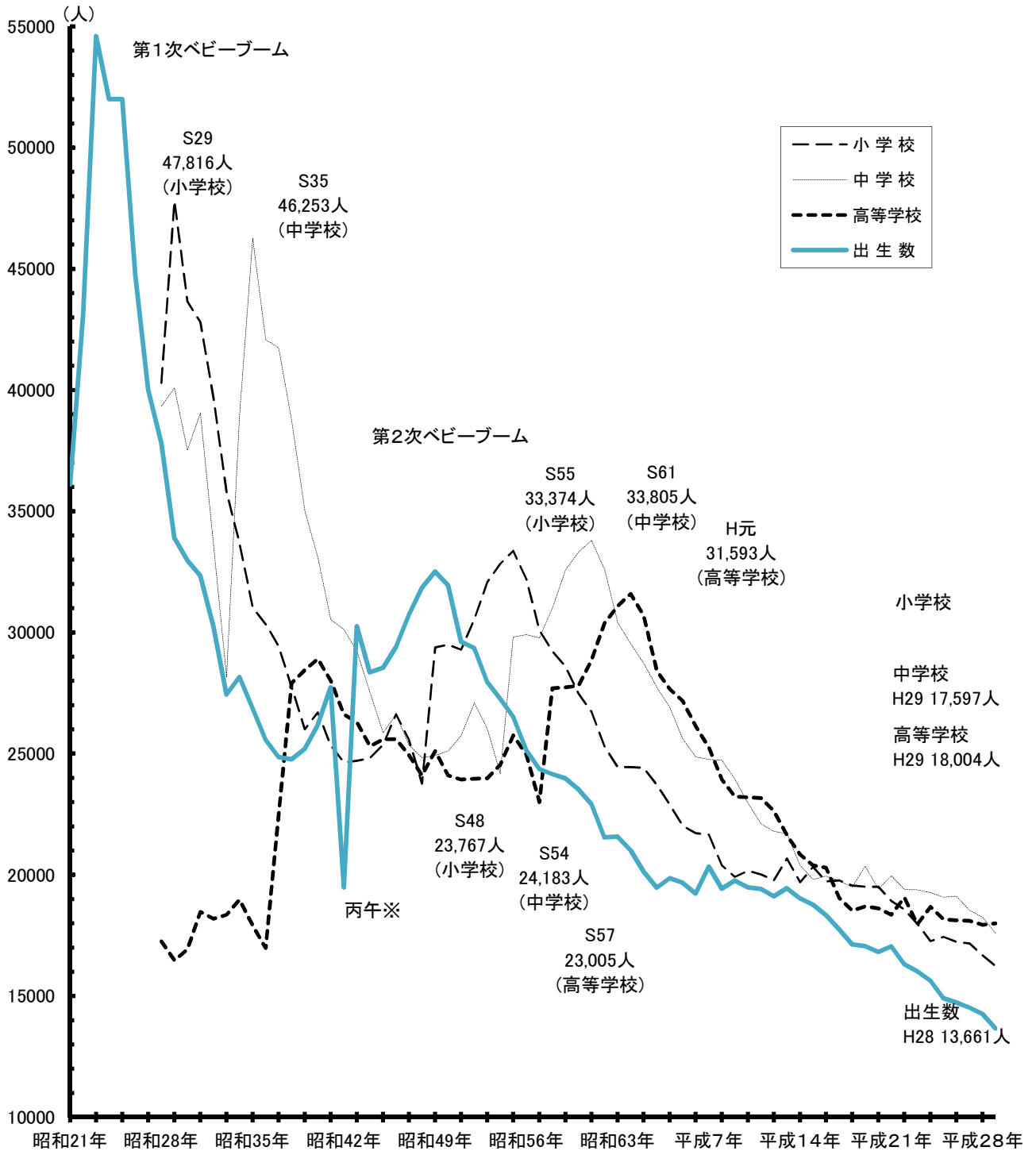

●中学校と高等学校のグラフにおける昭和30年代の乱れは、戦後の学制改革を反映したもの。

旧制度の学校から新制度の学校への移行期にあたるため、切り替えに伴う大幅な変動があった。

※丙午(ひのえうま): 古代中国起源の陰陽思想にもとづき、十干十二支の組み合わせで年を表すもののうちのひとつ。

江戸時代になってから「丙午生まれの人間は縁起が悪い」という迷信がつくられた。

昭和40年代はじめ頃は、この迷信を顧慮する人間が多かったため、この年付の出産が忌避された。

第 5 図 高等学校状況別即業者数推移 (人)

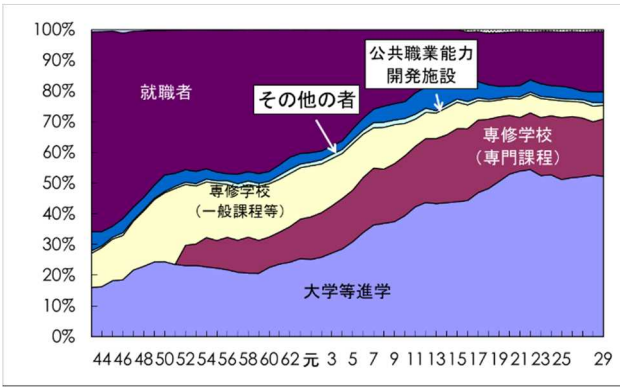

第 6 図 高等学校状況別卒業生構成割合推移

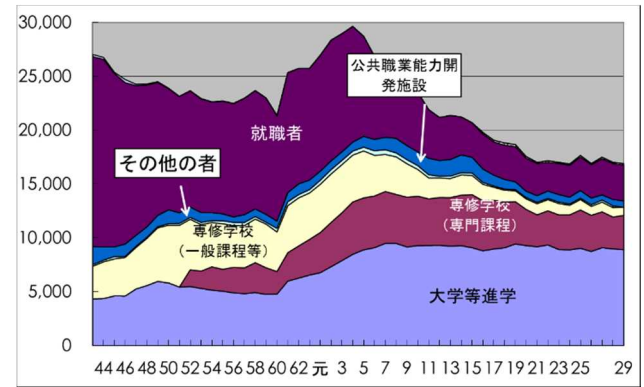

第 7 図 高等学校卒業生の推移 (男女別)



第 8 図 大学進学者数の推移 (男女別)

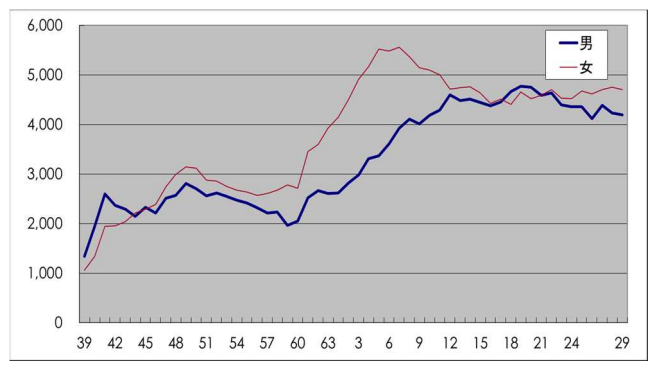

第 9 図 高卒就職者数の推移 (男女別)

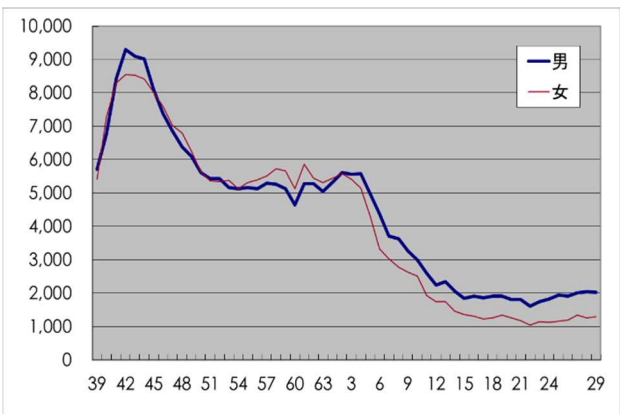

第 10 図 男子卒業生・大学進学者・就職者の推移

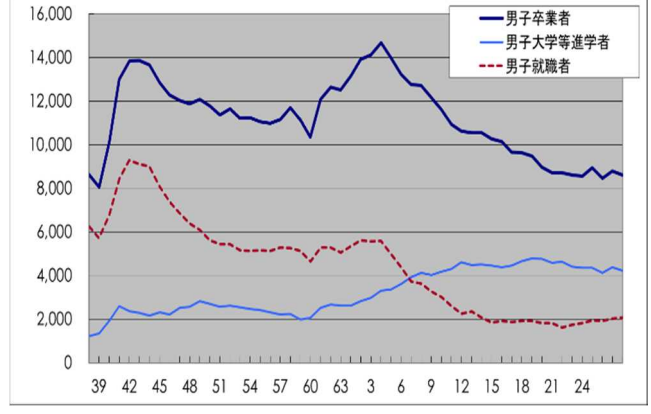

第 11 図 女子卒業生・大学進学者・就職者の推移

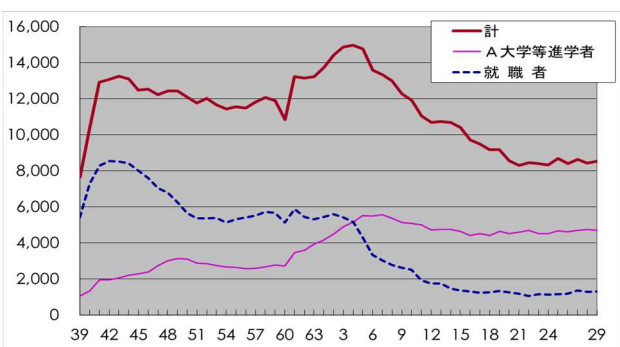

第 12 図 高等学校 状況別卒業生構成割合推移 (男)

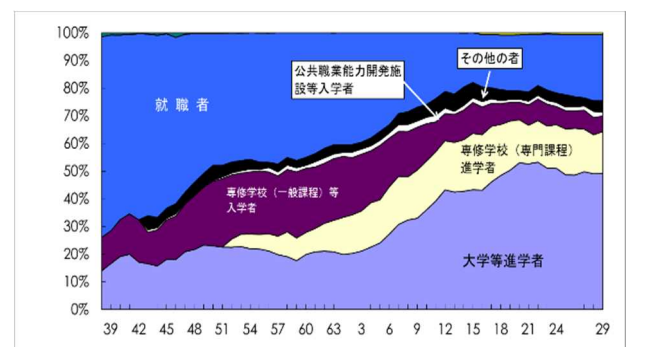

第 13 図 高等学校 状況別卒業生構成割合推移 (女)

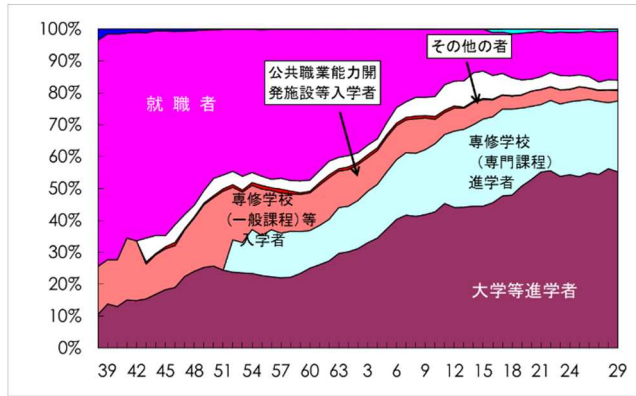

第 14 図 高卒就職者 県外・県内割合の推移

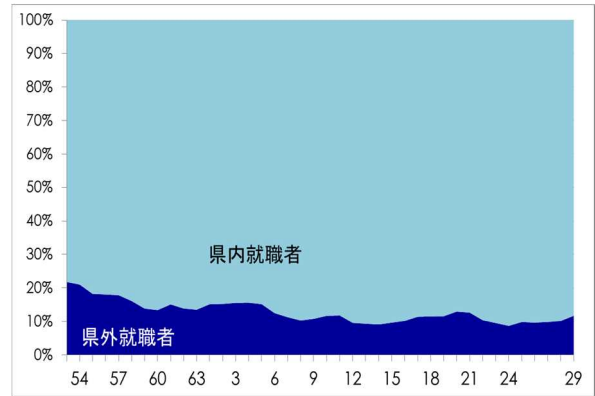

第 15 図 高卒 県内就職者の推移 (男女別)

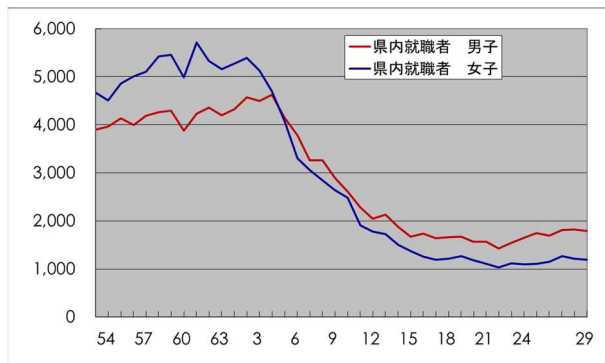

第 16 図 高卒 県外就職者の推移 (男女別)

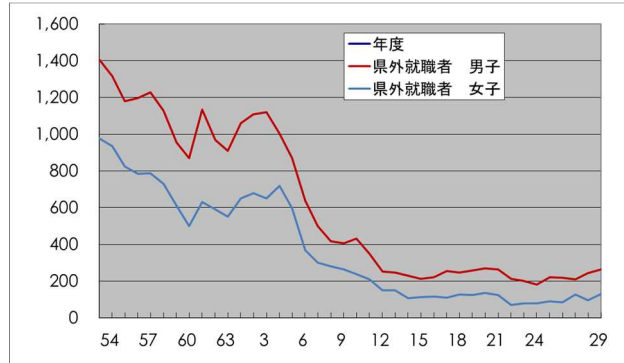

第 17 図 高卒男子就職者 県外・県内の推移

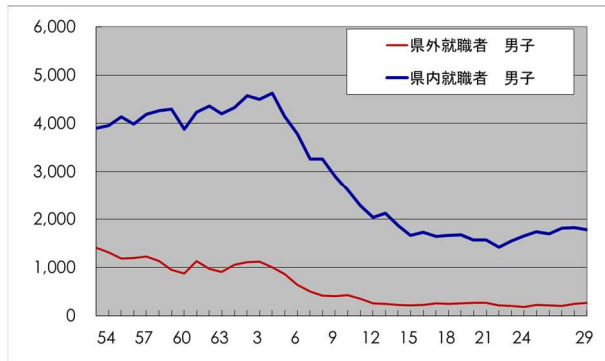

第 18 図 高卒女子就職者 県外・県内の推移

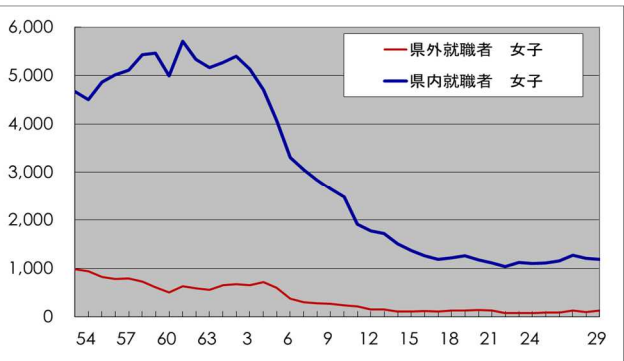

●第 5～18 図の注意事項

1. 過去の数値の大部分については、現存する複数の資料冊子から数値を抽出したものであるため、数値の種類によっては過去のある時点から以前の値の記載がなく、不明である。
2. 状況別卒業生数のうち、『専修学校(専門課程)』については、専修学校制度が昭和 51 年に各種学校から分離する形で発足したため、昭和 52 年から統計上の数値として表れている。したがって現在、専修学校(一般課程)及び各種学校を合算した数値として表示される『専修学校(一般課程等)』については、51 年以前の数値は各種学校のものとしての理解を要する。
3. 状況別卒業生数のうち、『その他の者』は、12 ページ第 35 表における『左記以外の者』に該当する。
4. 状況別卒業生数のうち、『公共職業能力開発施設等入学者』及び『その他の者』については、昭和 43 年以降に統計数値として出現するものであり、それ以前は『各種学校等』として数値に組み込まれていたものと推定される。

統計表

統計表中の符号

- 「－」…………… 計数なし
- 「0.0」…………… 計数が単位未満
- 「…」…………… 計数出現があり得ないか
調査対象とならない場合

I 学校基本調査

学 校 総 覧

第1表 学 校 種 別 総 数

(単位：校(園)、学級、人)

区 分	学校(園)数			学級数	園児・児童・生徒数			教員数(本務者)				
	計	本校	分校		計	男	女	計	男	女		
平成29年度	959	955	4	7,751	255,085	130,094	124,991	21,331	9,017	12,314		
幼稚園	総数	163	163	—	163	13,891	7,001	6,890	1,425	109	1,316	
	国立	1	1	—	1	140	73	67	8	2	6	
	公立	73	73	—	73	3,961	1,987	1,974	428	34	394	
	私立	89	89	—	89	9,790	4,941	4,849	989	73	916	
幼保連携型 認定こども園	総数	113	113	—	537	15,899	8,051	7,848	2,607	148	2,459	
	公立	2	2	—	17	437	224	213	61	2	59	
	私立	111	111	—	520	15,462	7,827	7,635	2,546	146	2,400	
小学校	総数	312	310	2	4,445	102,310	52,501	49,809	6,882	2,542	4,340	
	国立	1	1	—	18	607	303	304	31	23	8	
	公立	308	306	2	4,399	100,903	51,816	49,087	6,767	2,482	4,285	
	私立	3	3	—	28	800	382	418	84	37	47	
中学校	総数	168	167	1	1,930	54,421	27,862	26,559	4,138	2,448	1,690	
	国立	1	1	—	12	430	221	209	23	16	7	
	公立	161	160	1	1,870	52,717	27,111	25,606	4,015	2,363	1,652	
	私立	6	6	—	48	1,274	530	744	100	69	31	
高等学校	総数	81	81	—	...	52,867	26,832	26,035	3,820	2,691	1,129	
	課程別	公立	68	68	—	...	39,900	20,915	18,985	3,122	2,190	932
		私立	13	13	—	...	12,967	5,917	7,050	698	501	197
	全日制	公立	54	54	—	...	38,285	19,918	18,367	2,897	2,010	887
		私立	13	13	—	...	12,967	5,917	7,050	698	501	197
	定時制	公立	2	2	—	...	1,615	997	618	225	180	45
		私立	—	—	—	...	—	—	—	—	—	—
	併置	公立	12	12	—
私立		—	—	—	
中等教育学校	総数	2	2	—	24	1,510	742	768	130	85	45	
	公立前期	2	2	—	...	768	376	392	...	85	45	
	公立後期	—	—	—	...	742	366	376	
特別支援学校	総数	28	27	1	652	2,274	1,478	796	1,505	605	900	
	国立	1	1	—	9	54	40	14	30	16	14	
	公立	26	25	1	638	2,188	1,416	772	1,462	583	879	
	私立	1	1	—	5	32	22	10	13	6	7	
専修学校	総数	70	70	10,028	4,691	5,337	723	361	362	
	公立	3	3	316	130	186	48	26	22	
	私立	67	67	9,712	4,561	5,151	675	335	340	
各種学校	総数	22	22	1,885	936	949	101	28	73	
	公立	—	—	—	—	—	—	—	—	
	私立	22	22	1,885	936	949	101	28	73	

(注) 1. 高等学校の併置校は、その生徒数、教員数をそれぞれ全日制、定時制課程に算入した。

2. 学校通信教育(高等学校)は、除く。

学 校 総 覧

第2表 市 町 村 別 学 校 数

(単位：校(園))

区 分	幼稚園	幼保連携型 認定こども 園	小学校	中学校	高等学校	中等教育学校	特別支援学校	専修学校	各種学校
平成28年度	(1) 175	72	(3) 316	(2) 169	81	2	(1) 28	68	24
平成29年度	163	113	(2) 312	(1) 168	81	2	(1) 28	70	22
市 部 計	129	105	(2) 253	(1) 135	68	2	(1) 27	67	20
前橋市	23	27	(2) 50	(1) 24	12	—	8	30	7
高崎市	30	24	58	25	13	1	5	17	2
桐生市	12	7	17	12	8	—	2	3	2
伊勢崎市	16	9	23	11	5	1	2	3	2
太田市	16	17	27	18	9	—	2	8	3
沼田市	6	3	11	9	4	—	1	—	1
館林市	7	—	11	5	3	—	2	2	—
渋川市	7	—	14	9	4	—	(1) 2	2	—
藤岡市	4	7	11	5	3	—	1	—	1
富岡市	2	8	11	6	3	—	1	2	1
安中市	3	1	12	6	3	—	—	—	1
みどり市	3	2	8	5	1	—	1	—	—
郡 部 計	34	8	59	33	13	—	1	3	2
榛東村	2	—	2	1	—	—	—	—	—
吉岡町	—	1	2	1	—	—	—	—	—
上野村	—	—	1	1	—	—	—	—	—
神流町	—	—	1	1	1	—	—	—	—
下仁田町	—	1	1	1	1	—	—	—	—
南牧村	—	—	1	1	—	—	—	—	—
甘楽町	3	—	3	1	—	—	—	—	—
中之条町	3	—	2	3	2	—	1	—	1
長野原町	2	—	4	2	1	—	—	—	—
嬬恋村	2	—	2	1	1	—	—	—	—
草津町	1	—	1	1	—	—	—	—	—
高山村	1	—	1	1	—	—	—	1	—
東吾妻町	5	—	5	1	1	—	—	—	—
片品村	—	—	1	1	—	—	—	—	—
川場村	1	1	1	1	—	—	—	—	—
昭和村	—	—	3	1	—	—	—	—	—
みなかみ町	—	3	6	4	1	—	—	—	—
玉村町	3	—	6	2	1	—	—	—	—
板倉町	2	—	4	1	1	—	—	—	—
明和町	—	1	2	1	1	—	—	—	—
千代田町	2	—	2	1	—	—	—	—	—
大泉町	4	1	4	3	2	—	—	2	1
邑楽町	3	—	4	2	—	—	—	—	—

※ () 内は内数で分校。

第3表 在園者数及び入園者数

(単位：人)

区 分	計			3 歳									4 歳						
				計			本年度満3歳児入園		本年度3歳児入園		前年度間入園		計			3歳入園		4歳入園(本年度入園者)	
	計	男	女	計	男	女	男	女	男	女	男	女	計	男	女	男	女	男	女
平成28年度	16,282	8,222	8,060	4,984	2,559	2,425	68	63	1,826	1,770	665	592	5,504	2,721	2,783	2,494	2,542	227	241
平成29年度	13,891	7,001	6,890	4,362	2,218	2,144	52	60	1,595	1,550	571	534	4,545	2,307	2,238	2,095	2,029	212	209
国立	140	73	67	28	14	14	—	—	14	14	—	—	56	33	23	14	14	19	9
公立	3,961	1,987	1,974	1,103	578	525	—	—	578	525	—	—	1,308	654	654	529	510	125	144
私立	9,790	4,941	4,849	3,231	1,626	1,605	52	60	1,003	1,011	571	534	3,181	1,620	1,561	1,552	1,505	68	56
市 部 計	11,775	5,935	5,840	3,733	1,912	1,821	50	54	1,340	1,287	522	480	3,842	1,931	1,911	1,739	1,718	192	193
前橋市	2,665	1,376	1,289	851	442	409	12	13	307	285	123	111	861	450	411	400	363	50	48
高崎市	3,551	1,821	1,730	1,172	614	558	21	21	401	351	192	186	1,144	568	576	543	556	25	20
桐生市	449	237	212	158	88	70	—	3	60	49	28	18	131	71	60	67	60	4	—
伊勢崎市	1,248	589	659	339	173	166	5	4	115	115	53	47	444	213	231	135	142	78	89
太田市	1,520	746	774	482	240	242	7	8	172	193	61	41	486	245	241	230	227	15	14
沼田市	129	69	60	37	20	17	1	—	19	17	—	—	55	29	26	27	24	2	2
館林市	632	338	294	201	103	98	—	—	93	91	10	7	211	107	104	101	99	6	5
洪川市	676	318	358	201	93	108	1	—	85	95	7	13	221	105	116	100	110	5	6
藤岡市	160	75	85	42	20	22	—	1	13	14	7	7	57	24	33	24	32	—	1
富岡市	77	40	37	22	12	10	1	—	5	5	6	5	25	14	11	13	9	1	2
安中市	301	152	149	110	51	59	1	2	29	34	21	23	91	52	39	50	36	2	3
みどり市	367	174	193	118	56	62	1	2	41	38	14	22	116	53	63	49	60	4	3
郡 部 計	2,116	1,066	1,050	629	306	323	2	6	255	263	49	54	703	376	327	356	311	20	16
榛東村	119	58	61	31	14	17	—	—	14	17	—	—	37	19	18	18	15	1	3
吉岡町	—	—	—	—	—	—	—	—	—	—	—	—	—	—	—	—	—	—	—
上野村	—	—	—	—	—	—	—	—	—	—	—	—	—	—	—	—	—	—	—
神流町	—	—	—	—	—	—	—	—	—	—	—	—	—	—	—	—	—	—	—
下仁田町	—	—	—	—	—	—	—	—	—	—	—	—	—	—	—	—	—	—	—
南牧村	—	—	—	—	—	—	—	—	—	—	—	—	—	—	—	—	—	—	—
甘楽町	115	58	57	28	13	15	—	—	13	15	—	—	44	25	19	23	17	2	2
之条町	116	65	51	35	23	12	—	—	23	12	—	—	41	21	20	19	20	2	—
長野原町	62	30	32	18	8	10	—	—	8	10	—	—	21	13	8	13	8	—	—
嬭恋村	136	62	74	32	15	17	—	—	15	17	—	—	50	26	24	26	23	—	1
草津町	15	7	8	—	—	—	—	—	—	—	—	—	—	—	—	—	—	—	—
高山村	78	39	39	21	13	8	—	—	13	8	—	—	31	13	18	12	16	1	2
東吾妻町	125	64	61	35	18	17	—	—	18	17	—	—	42	23	19	21	18	2	1
片品村	—	—	—	—	—	—	—	—	—	—	—	—	—	—	—	—	—	—	—
川場村	12	5	7	—	—	—	—	—	—	—	—	—	—	—	—	—	—	—	—
昭和村	—	—	—	—	—	—	—	—	—	—	—	—	—	—	—	—	—	—	—
みなかみ町	—	—	—	—	—	—	—	—	—	—	—	—	—	—	—	—	—	—	—
玉村町	205	115	90	64	35	29	—	—	32	26	3	3	57	34	23	34	22	—	1
板倉町	228	105	123	71	27	44	1	2	17	29	9	13	77	41	36	40	33	1	3
明和町	—	—	—	—	—	—	—	—	—	—	—	—	—	—	—	—	—	—	—
千代田町	103	55	48	31	14	17	—	—	14	17	—	—	37	20	17	20	17	—	—
大泉町	556	283	273	191	89	102	1	4	51	60	37	38	188	100	88	91	85	9	3
邑楽町	246	120	126	72	37	35	—	—	37	35	—	—	78	41	37	39	37	2	—

幼 稚 園

第3表 在園者数及び入園者数(つづき)

(単位：人、%)

区 分	5 歳										本年度入園者計(再掲)			修了者数			就 園 率※		
	計			3歳入園		4歳入園		5歳入園(本年度入園者)											
	計	男	女	男	女	男	女	男	女	計	男	女	計	男	女	計	男	女	
平成28年度	5,794	2,942	2,852	2,565	2,502	315	299	62	51	4,308	2,183	2,125	6,534	3,371	3,163	39.2	39.1	39.3	
平成29年度	4,984	2,476	2,508	2,173	2,165	232	262	71	81	3,830	1,930	1,900	5,821	2,954	2,867	35.9	35.5	36.2	
国立	56	26	30	14	13	12	17	—	—	56	33	23	54	29	25	
公立	1,550	755	795	589	600	126	141	40	54	1,466	743	723	1,731	857	874	
私立	3,378	1,695	1,683	1,570	1,552	94	104	31	27	2,308	1,154	1,154	4,036	2,068	1,968	
市 部 計	4,200	2,092	2,108	1,826	1,794	205	243	61	71	3,248	1,643	1,605	4,901	2,498	2,403	34.9	34.6	35.3	
前橋市	953	484	469	417	395	42	39	25	35	775	394	381	1,258	642	616	45.2	45.6	44.8	
高崎市	1,235	639	596	587	545	37	40	15	11	865	462	403	1,260	656	604	39.9	39.6	40.3	
桐生市	160	78	82	68	74	8	7	2	1	119	66	53	219	116	103	30.7	30.1	31.5	
伊勢崎市	465	203	262	114	145	79	107	10	10	426	208	218	553	293	260	28.9	28.3	29.6	
太田市	552	261	291	242	263	14	18	5	10	424	199	225	705	364	341	32.2	32.0	32.4	
沼田市	37	20	17	17	16	3	1	—	—	41	22	19	56	26	30	16.7	15.8	17.6	
館林市	220	128	92	119	80	8	11	1	1	197	100	97	256	120	136	39.3	40.4	38.3	
渋川市	254	120	134	113	123	5	9	2	2	196	93	103	264	126	138	46.4	43.4	49.5	
藤岡市	61	31	30	29	29	2	1	—	—	29	13	16	48	21	27	9.2	8.4	9.9	
富岡市	30	14	16	14	15	—	1	—	—	14	7	7	41	20	21	10.4	10.4	10.5	
安中市	100	49	51	48	45	1	6	—	—	71	32	39	96	51	45	25.0	25.5	24.5	
みどり市	133	65	68	58	64	6	3	1	1	91	47	44	145	63	82	35.1	31.0	39.0	
郡 部 計	784	384	400	347	371	27	19	10	10	582	287	295	920	456	464	41.6	41.3	41.8	
榛東村	51	25	26	21	23	3	3	1	—	36	16	20	53	30	23	38.4	39.0	37.7	
吉岡町	—	—	—	—	—	—	—	—	—	—	—	—	48	17	31	22.0	17.5	25.6	
上野村	—	—	—	—	—	—	—	—	—	—	—	—	—	—	—	—	—	—	
神流町	—	—	—	—	—	—	—	—	—	—	—	—	—	—	—	—	—	—	
下仁田町	—	—	—	—	—	—	—	—	—	—	—	—	—	—	—	—	—	—	
南牧村	—	—	—	—	—	—	—	—	—	—	—	—	—	—	—	—	—	—	
甘楽町	43	20	23	17	22	3	—	—	1	33	15	18	48	23	25	48.5	46.0	51.0	
中之条町	40	21	19	19	18	2	—	—	1	38	25	13	53	25	28	50.5	41.7	62.2	
長野原町	23	9	14	9	14	—	—	—	—	18	8	10	28	10	18	73.7	58.8	85.7	
嬭恋村	54	21	33	21	33	—	—	—	—	33	15	18	47	27	20	79.7	81.8	76.9	
草津町	15	7	8	7	8	—	—	—	—	—	—	—	11	8	3	31.4	47.1	16.7	
高山村	26	13	13	12	13	—	—	1	—	25	15	10	21	10	11	91.3	90.9	91.7	
東吾妻町	48	23	25	19	23	1	2	3	—	41	23	18	50	26	24	64.9	63.4	66.7	
片品村	—	—	—	—	—	—	—	—	—	—	—	—	—	—	—	—	—	—	
川場村	12	5	7	5	7	—	—	—	—	—	—	—	8	4	4	27.6	23.5	33.3	
昭和村	—	—	—	—	—	—	—	—	—	—	—	—	—	—	—	—	—	—	
みなかみ町	—	—	—	—	—	—	—	—	—	—	—	—	—	—	—	—	—	—	
玉村町	84	46	38	40	35	2	—	4	3	66	36	30	74	31	43	24.8	21.8	27.6	
板倉町	80	37	43	35	39	2	2	—	2	55	19	36	92	50	42	73.6	74.6	72.4	
明和町	—	—	—	—	—	—	—	—	—	—	—	—	—	—	—	—	—	—	
千代田町	35	21	14	19	13	1	—	1	1	33	15	18	38	13	25	39.6	31.7	45.5	
大泉町	177	94	83	84	70	10	11	—	2	130	61	69	265	135	130	78.2	78.5	77.8	
邑楽町	96	42	54	39	53	3	1	—	—	74	39	35	84	47	37	43.5	48.5	38.5	

※ 就園率：市町村に所在する小学校の新1年生の人数に占める、その市町村に所在する幼稚園の修了者数をもって算出する「疑似的な数値」である。中学校及び高等学校における「進学率」とは違い厳密なものではない。

幼稚園

第4表 在園者数及び入園者数(公立)

(単位:人)

区分	計			3 歳									4 歳						
				計			本年度満3歳児入園		本年度3歳児入園		前年度間入園		計			3歳入園		4歳入園(本年度入園者)	
	計	男	女	計	男	女	男	女	男	女	男	女	計	男	女	男	女	男	女
平成28年度	4,415	2,206	2,209	1,148	590	558	—	—	590	558	—	—	1,548	762	786	639	661	123	125
平成29年度	3,961	1,987	1,974	1,103	578	525	—	—	578	525	—	—	1,308	654	654	529	510	125	144
市部計	2,676	1,335	1,341	746	392	354	—	—	392	354	—	—	880	428	452	313	318	115	134
前橋市	319	149	170	112	58	54	—	—	58	54	—	—	100	45	55	27	24	18	31
高崎市	489	264	225	148	84	64	—	—	84	64	—	—	141	75	66	68	59	7	7
桐生市	214	117	97	68	39	29	—	—	39	29	—	—	60	31	29	29	29	2	—
伊勢崎市	413	188	225	60	30	30	—	—	30	30	—	—	161	75	86	—	—	75	86
太田市	247	123	124	68	37	31	—	—	37	31	—	—	70	33	37	31	35	2	2
沼田市	107	56	51	24	12	12	—	—	12	12	—	—	50	26	24	24	22	2	2
館林市	367	201	166	119	63	56	—	—	63	56	—	—	122	64	58	60	54	4	4
洪川市	358	156	202	102	44	58	—	—	44	58	—	—	121	54	67	52	65	2	2
藤岡市	—	—	—	—	—	—	—	—	—	—	—	—	—	—	—	—	—	—	—
富岡市	—	—	—	—	—	—	—	—	—	—	—	—	—	—	—	—	—	—	—
安中市	—	—	—	—	—	—	—	—	—	—	—	—	—	—	—	—	—	—	—
みどり市	162	81	81	45	25	20	—	—	25	20	—	—	55	25	30	22	30	3	—
郡部計	1,285	652	633	357	186	171	—	—	186	171	—	—	428	226	202	216	192	10	10
榛東村	119	58	61	31	14	17	—	—	14	17	—	—	37	19	18	18	15	1	3
吉岡町	—	—	—	—	—	—	—	—	—	—	—	—	—	—	—	—	—	—	—
上野村	—	—	—	—	—	—	—	—	—	—	—	—	—	—	—	—	—	—	—
神流町	—	—	—	—	—	—	—	—	—	—	—	—	—	—	—	—	—	—	—
下仁田町	—	—	—	—	—	—	—	—	—	—	—	—	—	—	—	—	—	—	—
南牧村	—	—	—	—	—	—	—	—	—	—	—	—	—	—	—	—	—	—	—
甘楽町	115	58	57	28	13	15	—	—	13	15	—	—	44	25	19	23	17	2	2
中之条町	116	65	51	35	23	12	—	—	23	12	—	—	41	21	20	19	20	2	—
長野原町	62	30	32	18	8	10	—	—	8	10	—	—	21	13	8	13	8	—	—
嬭恋村	136	62	74	32	15	17	—	—	15	17	—	—	50	26	24	26	23	—	1
草津町	—	—	—	—	—	—	—	—	—	—	—	—	—	—	—	—	—	—	—
高山村	78	39	39	21	13	8	—	—	13	8	—	—	31	13	18	12	16	1	2
東吾妻町	125	64	61	35	18	17	—	—	18	17	—	—	42	23	19	21	18	2	1
片品村	—	—	—	—	—	—	—	—	—	—	—	—	—	—	—	—	—	—	—
川場村	12	5	7	—	—	—	—	—	—	—	—	—	—	—	—	—	—	—	—
昭和村	—	—	—	—	—	—	—	—	—	—	—	—	—	—	—	—	—	—	—
みなかみ町	—	—	—	—	—	—	—	—	—	—	—	—	—	—	—	—	—	—	—
玉村町	173	96	77	54	31	23	—	—	31	23	—	—	47	25	22	25	21	—	1
板倉町	—	—	—	—	—	—	—	—	—	—	—	—	—	—	—	—	—	—	—
明和町	—	—	—	—	—	—	—	—	—	—	—	—	—	—	—	—	—	—	—
千代田町	103	55	48	31	14	17	—	—	14	17	—	—	37	20	17	20	17	—	—
大泉町	—	—	—	—	—	—	—	—	—	—	—	—	—	—	—	—	—	—	—
邑楽町	246	120	126	72	37	35	—	—	37	35	—	—	78	41	37	39	37	2	—

幼稚園

第4表 在園者数及び入園者数(公立)(つづき)

(単位:人、%)

区分	5 歳										本年度入園者計(再掲)			修了者数		
	計			3歳入園		4歳入園		5歳入園(本年度入園者)								
	計	男	女	男	女	男	女	男	女	計	男	女	計	男	女	
平成28年度	1,719	854	865	655	680	171	161	28	24	1,448	741	707	1,915	1,005	910	
平成29年度	1,550	755	795	589	600	126	141	40	54	1,466	743	723	1,731	857	874	
市部計	1,050	515	535	371	352	113	135	31	48	1,074	538	536	1,239	616	623	
前橋市	107	46	61	26	28	4	4	16	29	206	92	114	133	68	65	
高崎市	200	105	95	90	76	12	12	3	7	172	94	78	167	88	79	
桐生市	86	47	39	41	35	5	3	1	1	72	42	30	102	51	51	
伊勢崎市	192	83	109	—	—	74	101	9	8	238	114	124	250	135	115	
太田市	109	53	56	47	50	5	4	1	2	75	40	35	131	67	64	
沼田市	33	18	15	16	15	2	—	—	—	28	14	14	53	26	27	
館林市	126	74	52	69	45	5	6	—	1	128	67	61	149	70	79	
渋川市	135	58	77	54	72	3	5	1	—	107	47	60	168	74	94	
藤岡市	—	—	—	—	—	—	—	—	—	—	—	—	—	—	—	
富岡市	—	—	—	—	—	—	—	—	—	—	—	—	14	6	8	
安中市	—	—	—	—	—	—	—	—	—	—	—	—	—	—	—	
みどり市	62	31	31	28	31	3	—	—	—	48	28	20	72	31	41	
郡部計	500	240	260	218	248	13	6	9	6	392	205	187	492	241	251	
榛東村	51	25	26	21	23	3	3	1	—	36	16	20	53	30	23	
吉岡町	—	—	—	—	—	—	—	—	—	—	—	—	—	—	—	
上野村	—	—	—	—	—	—	—	—	—	—	—	—	—	—	—	
神流町	—	—	—	—	—	—	—	—	—	—	—	—	—	—	—	
下仁田町	—	—	—	—	—	—	—	—	—	—	—	—	—	—	—	
南牧村	—	—	—	—	—	—	—	—	—	—	—	—	—	—	—	
甘楽町	43	20	23	17	22	3	—	—	1	33	15	18	48	23	25	
中之条町	40	21	19	19	18	2	—	—	1	38	25	13	53	25	28	
長野原町	23	9	14	9	14	—	—	—	—	18	8	10	28	10	18	
嬭恋村	54	21	33	21	33	—	—	—	—	33	15	18	47	27	20	
草津町	—	—	—	—	—	—	—	—	—	—	—	—	—	—	—	
高山村	26	13	13	12	13	—	—	1	—	25	15	10	21	10	11	
東吾妻町	48	23	25	19	23	1	2	3	—	41	23	18	50	26	24	
片品村	—	—	—	—	—	—	—	—	—	—	—	—	—	—	—	
川場村	12	5	7	5	7	—	—	—	—	—	—	—	8	4	4	
昭和村	—	—	—	—	—	—	—	—	—	—	—	—	—	—	—	
みなかみ町	—	—	—	—	—	—	—	—	—	—	—	—	—	—	—	
玉村町	72	40	32	37	29	—	—	3	3	61	34	27	62	26	36	
板倉町	—	—	—	—	—	—	—	—	—	—	—	—	—	—	—	
明和町	—	—	—	—	—	—	—	—	—	—	—	—	—	—	—	
千代田町	35	21	14	19	13	1	—	1	1	33	15	18	38	13	25	
大泉町	—	—	—	—	—	—	—	—	—	—	—	—	—	—	—	
邑楽町	96	42	54	39	53	3	1	—	—	74	39	35	84	47	37	

幼稚園

第5表 職名別教員数(本務者)・教員数(兼務者)及び教育補助員(本務者)

(単位:人)

区分	教員数(本務者)																								教員数(兼務者)			教育補助員(本務者)		
	計			園長		副園長		教頭		主幹教諭		指導教諭		教諭		助教諭		養護教諭		栄養教諭		講師		計	男	女	計	男	女	
	計	男	女	男	女	男	女	男	女	男	女	男	女	男	女	男	女	男	女	男	女	男	女							
平成28年度	1,544	123	1,421	62	95	7	33	4	51	2	43	-	24	45	1,137	1	20	-	3	-	5	2	10	268	33	235	72	3	69	
平成29年度	1,425	109	1,316	55	91	7	29	3	46	2	52	-	24	41	1,040	-	10	-	5	-	6	1	13	258	31	227	79	3	76	
国立	8	2	6	-	-	-	-	-	1	-	-	-	-	2	4	-	-	-	1	-	-	-	-	4	1	3	-	-	-	
公立	428	34	394	14	49	-	5	-	20	-	-	-	-	20	316	-	1	-	3	-	-	-	-	16	7	9	56	1	55	
私立	989	73	916	41	42	7	24	3	25	2	52	0	24	19	720	0	9	0	1	0	6	1	13	238	23	215	23	2	21	
市部計	1,183	87	1,096	45	70	7	22	2	41	1	49	-	22	31	862	-	9	-	3	-	5	1	13	214	28	186	37	-	37	
前橋市	263	26	237	12	6	2	7	-	11	-	13	-	2	12	192	-	-	-	1	-	-	-	5	57	8	49	1	-	1	
高崎市	326	25	301	13	17	1	5	2	16	1	11	-	4	8	243	-	1	-	-	-	3	-	1	53	3	50	-	-	-	
桐生市	69	6	63	3	8	1	-	-	1	-	2	-	1	2	46	-	1	-	-	-	-	-	4	15	4	11	8	-	8	
伊勢崎市	126	5	121	1	10	1	2	-	8	-	2	-	-	2	98	-	-	-	-	-	-	1	1	20	6	14	-	-	-	
太田市	151	13	138	8	7	2	5	-	2	-	10	-	1	3	106	-	7	-	-	-	-	-	-	23	2	21	25	-	25	
沼田市	26	1	25	1	5	-	-	-	-	-	-	-	-	-	18	-	-	-	-	-	-	-	2	1	-	1	2	-	2	
館林市	51	2	49	1	6	-	1	-	-	-	-	-	-	1	42	-	-	-	-	-	-	-	-	12	1	11	-	-	-	
洪川市	59	4	55	2	5	-	-	-	-	-	1	-	6	2	42	-	-	-	-	-	1	-	-	9	-	9	-	-	-	
藤岡市	31	2	29	1	3	-	1	-	1	-	4	-	2	1	16	-	-	-	1	-	1	-	-	7	-	7	1	-	1	
富岡市	8	-	8	-	-	-	-	-	-	-	1	-	-	-	7	-	-	-	-	-	-	-	-	11	3	8	-	-	-	
安中市	43	1	42	1	2	-	-	-	1	-	5	-	6	-	28	-	-	-	-	-	-	-	-	6	1	5	-	-	-	
みどり市	30	2	28	2	1	-	1	-	1	-	-	-	-	-	24	-	-	-	1	-	-	-	-	-	-	-	-	-	-	
郡部計	242	22	220	10	21	-	7	1	5	1	3	-	2	10	178	-	1	-	2	-	1	-	-	44	3	41	42	3	39	
榛東村	25	2	23	-	2	-	-	-	-	-	-	-	-	2	19	-	-	-	2	-	-	-	-	-	-	-	-	-	-	
吉岡町	-	-	-	-	-	-	-	-	-	-	-	-	-	-	-	-	-	-	-	-	-	-	-	-	-	-	-	-	-	
上野村	-	-	-	-	-	-	-	-	-	-	-	-	-	-	-	-	-	-	-	-	-	-	-	-	-	-	-	-	-	
神流町	-	-	-	-	-	-	-	-	-	-	-	-	-	-	-	-	-	-	-	-	-	-	-	-	-	-	-	-	-	
下仁田町	-	-	-	-	-	-	-	-	-	-	-	-	-	-	-	-	-	-	-	-	-	-	-	-	-	-	-	-	-	
南牧村	-	-	-	-	-	-	-	-	-	-	-	-	-	-	-	-	-	-	-	-	-	-	-	-	-	-	-	-	-	
甘楽町	6	-	6	-	3	-	-	-	-	-	-	-	-	-	3	-	-	-	-	-	-	-	-	-	-	-	-	9	-	9
中之条町	19	2	17	2	-	-	-	-	3	-	-	-	-	-	14	-	-	-	-	-	-	-	-	1	1	-	-	-	-	
長野原町	10	2	8	-	2	-	1	-	-	-	-	-	-	2	5	-	-	-	-	-	-	-	-	-	-	-	-	-	-	
嬬恋村	15	1	14	-	2	-	-	-	-	-	-	-	-	1	12	-	-	-	-	-	-	-	-	-	-	-	6	-	6	
草津町	4	-	4	-	1	-	-	-	-	-	-	-	-	-	3	-	-	-	-	-	-	-	-	2	-	2	-	-	-	
高山村	6	1	5	1	-	-	-	-	-	-	-	-	-	-	5	-	-	-	-	-	-	-	-	-	-	-	-	-	-	
東吾妻町	26	5	21	4	1	-	-	-	-	-	-	-	-	1	20	-	-	-	-	-	-	-	-	-	-	-	7	1	6	
片品村	-	-	-	-	-	-	-	-	-	-	-	-	-	-	-	-	-	-	-	-	-	-	-	-	-	-	-	-	-	
川場村	3	1	2	1	-	-	-	-	-	-	-	-	-	-	2	-	-	-	-	-	-	-	-	-	-	-	2	-	2	
昭和村	-	-	-	-	-	-	-	-	-	-	-	-	-	-	-	-	-	-	-	-	-	-	-	-	-	-	-	-	-	
みなかみ町	-	-	-	-	-	-	-	-	-	-	-	-	-	-	-	-	-	-	-	-	-	-	-	-	-	-	-	-	-	
玉村町	20	1	19	-	2	-	-	-	-	-	-	-	-	1	17	-	-	-	-	-	-	-	-	4	1	3	-	-	-	
板倉町	28	4	24	2	-	-	2	-	1	1	1	-	-	1	18	-	1	-	-	-	-	1	-	1	-	1	2	-	2	
明和町	-	-	-	-	-	-	-	-	-	-	-	-	-	-	-	-	-	-	-	-	-	-	-	-	-	-	-	-	-	
千代田町	7	-	7	-	2	-	-	-	-	-	-	-	-	-	5	-	-	-	-	-	-	-	-	4	-	4	-	-	-	
大泉町	47	2	45	-	3	-	1	1	1	-	2	-	2	1	36	-	-	-	-	-	-	-	-	32	1	31	2	2	-	
邑楽町	26	1	25	-	3	-	3	-	-	-	-	-	-	1	19	-	-	-	-	-	-	-	-	-	-	-	14	-	14	

幼稚園

第6表 職名別教員数(本務者)(公立)・教員数(兼務者)(公立)及び教育補助員(本務者)(公立)

(単位:人)

区分	教員数(本務者)																							教員数(兼務者)			教育補助員(本務者)			
	計			園長		副園長		教頭		主幹教諭		指導教諭		教諭		助教諭		養護教諭		栄養教諭		講師		計	男	女	計	男	女	
	計	男	女	男	女	男	女	男	女	男	女	男	女	男	女	男	女	男	女	男	女	男	女							
平成28年度	439	37	402	16	50	—	6	—	21	—	—	—	—	—	21	323	—	1	—	1	—	—	—	—	20	7	13	49	1	48
平成29年度	428	34	394	14	49	—	5	—	20	—	—	—	—	—	20	316	—	1	—	3	—	—	—	—	16	7	9	56	1	55
市部計	272	18	254	6	33	—	1	—	17	—	—	—	—	—	12	201	—	1	—	1	—	—	—	—	8	5	3	18	—	18
前橋市	21	4	17	—	—	—	—	—	3	—	—	—	—	—	4	14	—	—	—	—	—	—	—	—	3	1	2	—	—	—
高崎市	55	8	47	5	3	—	—	—	8	—	—	—	—	—	3	36	—	—	—	—	—	—	—	—	—	—	—	—	—	—
桐生市	34	1	33	—	7	—	—	—	—	—	—	—	—	—	1	25	—	1	—	—	—	—	—	—	—	—	—	8	—	8
伊勢崎市	40	—	40	—	5	—	—	—	6	—	—	—	—	—	—	29	—	—	—	—	—	—	—	—	5	4	1	—	—	—
太田市	25	1	24	—	3	—	—	—	—	—	—	—	—	—	1	21	—	—	—	—	—	—	—	—	—	—	—	10	—	10
沼田市	21	—	21	—	5	—	—	—	—	—	—	—	—	—	—	16	—	—	—	—	—	—	—	—	—	—	—	—	—	—
館林市	32	1	31	—	5	—	—	—	—	—	—	—	—	—	1	26	—	—	—	—	—	—	—	—	—	—	—	—	—	—
洪川市	31	3	28	1	4	—	—	—	—	—	—	—	—	—	2	24	—	—	—	—	—	—	—	—	—	—	—	—	—	—
藤岡市	—	—	—	—	—	—	—	—	—	—	—	—	—	—	—	—	—	—	—	—	—	—	—	—	—	—	—	—	—	—
富岡市	—	—	—	—	—	—	—	—	—	—	—	—	—	—	—	—	—	—	—	—	—	—	—	—	—	—	—	—	—	—
安中市	—	—	—	—	—	—	—	—	—	—	—	—	—	—	—	—	—	—	—	—	—	—	—	—	—	—	—	—	—	—
みどり市	13	—	13	—	1	—	1	—	—	—	—	—	—	—	—	10	—	—	—	1	—	—	—	—	—	—	—	—	—	—
郡部計	156	16	140	8	16	—	4	—	3	—	—	—	—	—	8	115	—	—	—	2	—	—	—	—	8	2	6	38	1	37
榛東村	25	2	23	—	2	—	—	—	—	—	—	—	—	—	2	19	—	—	—	2	—	—	—	—	—	—	—	—	—	—
吉岡町	—	—	—	—	—	—	—	—	—	—	—	—	—	—	—	—	—	—	—	—	—	—	—	—	—	—	—	—	—	—
上野村	—	—	—	—	—	—	—	—	—	—	—	—	—	—	—	—	—	—	—	—	—	—	—	—	—	—	—	—	—	—
神流町	—	—	—	—	—	—	—	—	—	—	—	—	—	—	—	—	—	—	—	—	—	—	—	—	—	—	—	—	—	—
下仁田町	—	—	—	—	—	—	—	—	—	—	—	—	—	—	—	—	—	—	—	—	—	—	—	—	—	—	—	—	—	—
南牧村	—	—	—	—	—	—	—	—	—	—	—	—	—	—	—	—	—	—	—	—	—	—	—	—	—	—	—	—	—	—
甘楽町	6	—	6	—	3	—	—	—	—	—	—	—	—	—	—	3	—	—	—	—	—	—	—	—	—	—	—	9	—	9
中之条町	19	2	17	2	—	—	—	—	3	—	—	—	—	—	—	14	—	—	—	—	—	—	—	—	1	1	—	—	—	—
長野原町	10	2	8	—	2	—	1	—	—	—	—	—	—	—	2	5	—	—	—	—	—	—	—	—	—	—	—	—	—	—
嬬恋村	15	1	14	—	2	—	—	—	—	—	—	—	—	—	1	12	—	—	—	—	—	—	—	—	—	—	—	6	—	6
草津町	—	—	—	—	—	—	—	—	—	—	—	—	—	—	—	—	—	—	—	—	—	—	—	—	—	—	—	—	—	—
高山村	6	1	5	1	—	—	—	—	—	—	—	—	—	—	—	5	—	—	—	—	—	—	—	—	—	—	—	—	—	—
東吾妻町	26	5	21	4	1	—	—	—	—	—	—	—	—	—	1	20	—	—	—	—	—	—	—	—	—	—	—	7	1	6
片品村	—	—	—	—	—	—	—	—	—	—	—	—	—	—	—	—	—	—	—	—	—	—	—	—	—	—	—	—	—	—
川場村	3	1	2	1	—	—	—	—	—	—	—	—	—	—	—	2	—	—	—	—	—	—	—	—	—	—	—	2	—	2
昭和村	—	—	—	—	—	—	—	—	—	—	—	—	—	—	—	—	—	—	—	—	—	—	—	—	—	—	—	—	—	—
みなかみ町	—	—	—	—	—	—	—	—	—	—	—	—	—	—	—	—	—	—	—	—	—	—	—	—	—	—	—	—	—	—
玉村町	13	1	12	—	1	—	—	—	—	—	—	—	—	—	1	11	—	—	—	—	—	—	—	—	3	1	2	—	—	—
板倉町	—	—	—	—	—	—	—	—	—	—	—	—	—	—	—	—	—	—	—	—	—	—	—	—	—	—	—	—	—	—
明和町	—	—	—	—	—	—	—	—	—	—	—	—	—	—	—	—	—	—	—	—	—	—	—	—	—	—	—	—	—	—
千代田町	7	—	7	—	2	—	—	—	—	—	—	—	—	—	—	5	—	—	—	—	—	—	—	—	4	—	4	—	—	—
大泉町	—	—	—	—	—	—	—	—	—	—	—	—	—	—	—	—	—	—	—	—	—	—	—	—	—	—	—	—	—	—
邑楽町	26	1	25	—	3	—	3	—	—	—	—	—	—	—	1	19	—	—	—	—	—	—	—	—	—	—	—	14	—	14

幼稚園

第7表 職名別職員数(本務者)

(単位:人)

区分	計			事務職員		養護職員 (看護師等)		用務員・警備員・ その他	
	計	男	女	男	女	男	女	男	女
平成28年度	294	141	153	43	50	—	2	98	101
平成29年度	270	122	148	41	50	—	2	81	96
国立	1	—	1	—	1	—	—	—	—
公立	83	16	67	—	4	—	1	16	62
私立	186	106	80	41	45	—	1	65	34
市部計	237	110	127	38	45	—	1	72	81
前橋市	38	20	18	4	12	—	1	16	5
高崎市	86	36	50	16	11	—	—	20	39
桐生市	10	5	5	2	1	—	—	3	4
伊勢崎市	21	13	8	5	4	—	—	8	4
太田市	21	15	6	4	5	—	—	11	1
沼田市	7	6	1	—	—	—	—	6	1
館林市	35	5	30	4	5	—	—	1	25
渋川市	1	—	1	—	1	—	—	—	—
藤岡市	4	3	1	1	1	—	—	2	—
富岡市	1	—	1	—	1	—	—	—	—
安中市	3	1	2	1	2	—	—	—	—
みどり市	10	6	4	1	2	—	—	5	2
郡部計	33	12	21	3	5	—	1	9	15
榛東村	3	—	3	—	—	—	1	—	2
吉岡町	—	—	—	—	—	—	—	—	—
上野村	—	—	—	—	—	—	—	—	—
神流町	—	—	—	—	—	—	—	—	—
下仁田町	—	—	—	—	—	—	—	—	—
南牧村	—	—	—	—	—	—	—	—	—
甘楽町	3	—	3	—	—	—	—	—	3
中之条町	1	—	1	—	—	—	—	—	1
長野原町	—	—	—	—	—	—	—	—	—
嬬恋村	—	—	—	—	—	—	—	—	—
草津町	1	—	1	—	1	—	—	—	—
高山村	—	—	—	—	—	—	—	—	—
東吾妻町	—	—	—	—	—	—	—	—	—
片品村	—	—	—	—	—	—	—	—	—
川場村	—	—	—	—	—	—	—	—	—
昭和村	—	—	—	—	—	—	—	—	—
みなかみ町	—	—	—	—	—	—	—	—	—
玉村町	3	—	3	—	—	—	—	—	3
板倉町	8	3	5	—	2	—	—	3	3
明和町	—	—	—	—	—	—	—	—	—
千代田町	—	—	—	—	—	—	—	—	—
大泉町	14	9	5	3	2	—	—	6	3
邑楽町	—	—	—	—	—	—	—	—	—

第8表 職名別職員数(本務者)(公立)

(単位:人)

区分	計			事務職員		養護職員 (看護師等)		用務員・警備員・ その他	
	計	男	女	男	女	男	女	男	女
平成28年度	83	18	65	—	—	—	—	18	65
平成29年度	83	16	67	—	4	—	1	16	62
市部計	73	16	57	—	4	—	—	16	53
前橋市	2	2	—	—	—	—	—	2	—
高崎市	29	4	25	—	—	—	—	4	25
桐生市	—	—	—	—	—	—	—	—	—
伊勢崎市	1	—	1	—	—	—	—	—	1
太田市	—	—	—	—	—	—	—	—	—
沼田市	5	5	—	—	—	—	—	5	—
館林市	29	—	29	—	4	—	—	—	25
渋川市	—	—	—	—	—	—	—	—	—
藤岡市	—	—	—	—	—	—	—	—	—
富岡市	—	—	—	—	—	—	—	—	—
安中市	—	—	—	—	—	—	—	—	—
みどり市	7	5	2	—	—	—	—	5	2
郡部計	10	—	10	—	—	—	1	—	9
榛東村	3	—	3	—	—	—	1	—	2
吉岡町	—	—	—	—	—	—	—	—	—
上野村	—	—	—	—	—	—	—	—	—
神流町	—	—	—	—	—	—	—	—	—
下仁田町	—	—	—	—	—	—	—	—	—
南牧村	—	—	—	—	—	—	—	—	—
甘楽町	3	—	3	—	—	—	—	—	3
中之条町	1	—	1	—	—	—	—	—	1
長野原町	—	—	—	—	—	—	—	—	—
嬬恋村	—	—	—	—	—	—	—	—	—
草津町	—	—	—	—	—	—	—	—	—
高山村	—	—	—	—	—	—	—	—	—
東吾妻町	—	—	—	—	—	—	—	—	—
片品村	—	—	—	—	—	—	—	—	—
川場村	—	—	—	—	—	—	—	—	—
昭和村	—	—	—	—	—	—	—	—	—
みなかみ町	—	—	—	—	—	—	—	—	—
玉村町	3	—	3	—	—	—	—	—	3
板倉町	—	—	—	—	—	—	—	—	—
明和町	—	—	—	—	—	—	—	—	—
千代田町	—	—	—	—	—	—	—	—	—
大泉町	—	—	—	—	—	—	—	—	—
邑楽町	—	—	—	—	—	—	—	—	—

幼保連携型認定こども園

第9表 在園者数（満3歳未満・保育認定） ※4月1日現在の満年齢により記入。

区 分	満3歳未満・保育認定計			0歳			満1歳			満2歳		
	計	男	女	計	男	女	計	男	女	計	男	女
平成28年度	2,779	1,422	1,357	301	157	144	1,083	555	528	1,395	710	685
平成29年度	4,488	2,352	2,136	451	256	195	1,796	913	883	2,241	1,183	1,058
国立	—	—	—	—	—	—	—	—	—	—	—	—
公立	105	53	52	7	3	4	43	18	25	55	32	23
私立	4,383	2,299	2,084	444	253	191	1,753	895	858	2,186	1,151	1,035
市部計	4,234	2,218	2,016	426	241	185	1,689	866	823	2,119	1,111	1,008
前橋市	1,055	533	522	109	59	50	418	215	203	528	259	269
高崎市	1,025	546	479	118	65	53	414	220	194	493	261	232
桐生市	220	116	104	20	13	7	81	39	42	119	64	55
伊勢崎市	381	196	185	33	18	15	151	76	75	197	102	95
太田市	798	419	379	77	45	32	328	161	167	393	213	180
沼田市	130	76	54	7	6	1	45	23	22	78	47	31
館林市	—	—	—	—	—	—	—	—	—	—	—	—
洪川市	—	—	—	—	—	—	—	—	—	—	—	—
藤岡市	212	102	110	21	9	12	91	43	48	100	50	50
富岡市	239	141	98	16	11	5	85	50	35	138	80	58
安中市	35	15	20	2	2	—	16	8	8	17	5	12
みどり市	139	74	65	23	13	10	60	31	29	56	30	26
郡部計	254	134	120	25	15	10	107	47	60	122	72	50
榛東村	—	—	—	—	—	—	—	—	—	—	—	—
吉岡町	22	14	8	5	4	1	6	3	3	11	7	4
上野村	—	—	—	—	—	—	—	—	—	—	—	—
神流町	—	—	—	—	—	—	—	—	—	—	—	—
下仁田町	13	5	8	2	2	—	8	3	5	3	—	3
南牧村	—	—	—	—	—	—	—	—	—	—	—	—
甘楽町	—	—	—	—	—	—	—	—	—	—	—	—
中之条町	—	—	—	—	—	—	—	—	—	—	—	—
長野原町	—	—	—	—	—	—	—	—	—	—	—	—
嬭恋村	—	—	—	—	—	—	—	—	—	—	—	—
草津町	—	—	—	—	—	—	—	—	—	—	—	—
高山村	—	—	—	—	—	—	—	—	—	—	—	—
東吾妻町	—	—	—	—	—	—	—	—	—	—	—	—
片品村	—	—	—	—	—	—	—	—	—	—	—	—
川場村	29	16	13	2	1	1	13	6	7	14	9	5
昭和村	—	—	—	—	—	—	—	—	—	—	—	—
みなかみ町	98	49	49	9	4	5	42	17	25	47	28	19
玉村町	—	—	—	—	—	—	—	—	—	—	—	—
板倉町	—	—	—	—	—	—	—	—	—	—	—	—
明和町	79	43	36	6	3	3	34	16	18	39	24	15
千代田町	—	—	—	—	—	—	—	—	—	—	—	—
大泉町	13	7	6	1	1	—	4	2	2	8	4	4
邑楽町	—	—	—	—	—	—	—	—	—	—	—	—

幼保連携型認定こども園

第10表 在園者数及び入園者数（満3歳未満・保育認定）（公立） ※4月1日現在の満年齢により記入。

区 分	満3歳未満・保育認定計			0歳			満1歳			満2歳		
	計	男	女	計	男	女	計	男	女	計	男	女
平成28年度	95	54	41	4	3	1	40	20	20	51	31	20
平成29年度	105	53	52	7	3	4	43	18	25	55	32	23
公 立	105	53	52	7	3	4	43	18	25	55	32	23
市 部 計	—	—	—	—	—	—	—	—	—	—	—	—
前橋市	—	—	—	—	—	—	—	—	—	—	—	—
高崎市	—	—	—	—	—	—	—	—	—	—	—	—
桐生市	—	—	—	—	—	—	—	—	—	—	—	—
伊勢崎市	—	—	—	—	—	—	—	—	—	—	—	—
太田市	—	—	—	—	—	—	—	—	—	—	—	—
沼田市	—	—	—	—	—	—	—	—	—	—	—	—
館林市	—	—	—	—	—	—	—	—	—	—	—	—
洪川市	—	—	—	—	—	—	—	—	—	—	—	—
藤岡市	—	—	—	—	—	—	—	—	—	—	—	—
富岡市	—	—	—	—	—	—	—	—	—	—	—	—
安中市	—	—	—	—	—	—	—	—	—	—	—	—
みどり市	—	—	—	—	—	—	—	—	—	—	—	—
郡 部 計	105	53	52	7	3	4	43	18	25	55	32	23
榛東村	—	—	—	—	—	—	—	—	—	—	—	—
吉岡町	—	—	—	—	—	—	—	—	—	—	—	—
上野村	—	—	—	—	—	—	—	—	—	—	—	—
神流町	—	—	—	—	—	—	—	—	—	—	—	—
下仁田町	—	—	—	—	—	—	—	—	—	—	—	—
南牧村	—	—	—	—	—	—	—	—	—	—	—	—
甘楽町	—	—	—	—	—	—	—	—	—	—	—	—
中之条町	—	—	—	—	—	—	—	—	—	—	—	—
長野原町	—	—	—	—	—	—	—	—	—	—	—	—
嬭恋村	—	—	—	—	—	—	—	—	—	—	—	—
草津町	—	—	—	—	—	—	—	—	—	—	—	—
高山村	—	—	—	—	—	—	—	—	—	—	—	—
東吾妻町	—	—	—	—	—	—	—	—	—	—	—	—
片品村	—	—	—	—	—	—	—	—	—	—	—	—
川場村	—	—	—	—	—	—	—	—	—	—	—	—
昭和村	—	—	—	—	—	—	—	—	—	—	—	—
みなかみ町	26	10	16	1	—	1	9	2	7	16	8	8
玉村町	—	—	—	—	—	—	—	—	—	—	—	—
板倉町	—	—	—	—	—	—	—	—	—	—	—	—
明和町	79	43	36	6	3	3	34	16	18	39	24	15
千代田町	—	—	—	—	—	—	—	—	—	—	—	—
大泉町	—	—	—	—	—	—	—	—	—	—	—	—
大島	—	—	—	—	—	—	—	—	—	—	—	—

第11表 在園者数及び入園者数（教育標準時間認定及び保育認定）
（単位：人）

（単位：人）

区 分	教育標準時間認定及び満3歳以上・保育認定計			左計のうち保育認定（再掲）	3 歳 児								4 歳 児														
					計			左のうち保育認定（再掲）	0～2歳児入園（※）		本年度満3歳児入園		本年度3歳児入園		前年度間入園		計			左のうち保育認定（再掲）	0～2歳児入園		3歳児入園		4歳児入園（本年度入園）		
	計	男	女	計	男	女	計		男	女	男	女	男	女	男	女	計	男	女		計	男	女	男	女		
平成28年度	7,227	3,638	3,589	4,338	2,465	1,228	1,237	1,447	337	292	29	24	685	760	177.0	161.0	2,412	1,224	1,188	1,482	658.0	667.0	566	521	
平成29年度	11,411	5,699	5,712	6,924	3,892	1,937	1,955	2,366	667	629	40	53	1,005	1,044	225.0	229.0	3,777	1,920	1,857	2,272	278	238	894.0	929.0	748	690	
国 立	—	—	—	—	—	—	—	—	—	—	—	—	—	—	—	—	—	—	—	—	—	—	—	—	—	—	
公 立	332	171	161	163	114	58	56	62	32	25	—	—	26	31	—	—	99	52	47	48	21	17	30.0	28.0	1	2	
私 立	11,079	5,528	5,551	6,761	3,778	1,879	1,899	2,304	635	604	40	53	979	1,013	225.0	229.0	3,678	1,868	1,810	2,224	257	221	864.0	901.0	747	688	
市 部 計	10,395	5,176	5,219	6,465	3,548	1,758	1,790	2,201	603	577	37	48	894	939	224.0	226.0	3,457	1,749	1,708	2,127	250	213	824.0	861.0	675	634	
前橋市	3,107	1,554	1,553	1,654	1,082	546	536	592	171	170	6	11	281	278	88.0	77.0	1,057	529	528	566	131	100	214.0	228.0	184	200	
高崎市	2,195	1,083	1,112	1,359	733	346	387	450	178	184	3	5	146	180	19.0	18.0	739	385	354	439	39	33	255.0	263.0	91	58	
桐生市	502	271	231	334	165	89	76	106	—	—	2	5	87	71	—	—	165	88	77	119	—	—	88	77	
伊勢崎市	729	366	363	617	247	127	120	205	49	46	1	2	64	55	13.0	17.0	246	126	120	205	18	17	50.0	48.0	58	55	
太田市	2,020	1,004	1,016	1,197	679	336	343	391	83	69	20	24	163	178	70.0	72.0	681	345	336	402	37	34	186.0	184.0	122	118	
沼田市	383	206	177	257	117	64	53	77	19	16	1	—	41	35	3.0	2.0	129	60	69	85	7	9	33.0	43.0	20	17	
館林市	—	—	—	—	—	—	—	—	—	—	—	—	—	—	—	—	—	—	—	—	—	—	—	—	—	—	—
渋川市	—	—	—	—	—	—	—	—	—	—	—	—	—	—	—	—	—	—	—	—	—	—	—	—	—	—	—
藤岡市	542	257	285	365	201	93	108	140	45	35	1	—	33	55	14.0	18.0	152	78	74	100	16	13	44.0	37.0	18	24	
富岡市	603	289	314	447	214	110	104	155	52	49	—	—	42	35	16.0	20.0	193	98	95	145	—	—	34.0	46.0	64	49	
安中市	109	44	65	52	35	12	23	18	6	8	—	—	5	13	1.0	2.0	30	10	20	10	2	7	8.0	12.0	—	1	
みどり市	205	102	103	183	75	35	40	67	—	—	3	1	32	39	—	—	65	30	35	56	—	—	30	35	
郡 部 計	1,016	523	493	459	344	179	165	165	64	52	3	5	111	105	1.0	3.0	320	171	149	145	28	25	70.0	68.0	73	56	
榛東村	—	—	—	—	—	—	—	—	—	—	—	—	—	—	—	—	—	—	—	—	—	—	—	—	—	—	—
吉岡町	143	66	77	12	61	28	33	5	1	2	1	3	26	28	—	—	32	16	16	3	—	—	16	16	
上野村	—	—	—	—	—	—	—	—	—	—	—	—	—	—	—	—	—	—	—	—	—	—	—	—	—	—	—
神流町	—	—	—	—	—	—	—	—	—	—	—	—	—	—	—	—	—	—	—	—	—	—	—	—	—	—	—
下仁田町	42	22	20	33	13	9	4	11	—	—	—	—	9	4	—	—	14	5	9	9	—	—	5	9	
南牧村	—	—	—	—	—	—	—	—	—	—	—	—	—	—	—	—	—	—	—	—	—	—	—	—	—	—	—
甘楽町	—	—	—	—	—	—	—	—	—	—	—	—	—	—	—	—	—	—	—	—	—	—	—	—	—	—	—
中之条町	—	—	—	—	—	—	—	—	—	—	—	—	—	—	—	—	—	—	—	—	—	—	—	—	—	—	—
長野原町	—	—	—	—	—	—	—	—	—	—	—	—	—	—	—	—	—	—	—	—	—	—	—	—	—	—	—
嬬恋村	—	—	—	—	—	—	—	—	—	—	—	—	—	—	—	—	—	—	—	—	—	—	—	—	—	—	—
草津町	—	—	—	—	—	—	—	—	—	—	—	—	—	—	—	—	—	—	—	—	—	—	—	—	—	—	—
高山村	—	—	—	—	—	—	—	—	—	—	—	—	—	—	—	—	—	—	—	—	—	—	—	—	—	—	—
東吾妻町	—	—	—	—	—	—	—	—	—	—	—	—	—	—	—	—	—	—	—	—	—	—	—	—	—	—	—
片品村	—	—	—	—	—	—	—	—	—	—	—	—	—	—	—	—	—	—	—	—	—	—	—	—	—	—	—
川場村	69	44	25	60	23	12	11	18	9	6	—	—	3	3	—	2.0	26	17	9	22	16.0	9.0	1	—	
昭和村	—	—	—	—	—	—	—	—	—	—	—	—	—	—	—	—	—	—	—	—	—	—	—	—	—	—	—
みなかみ町	310	153	157	179	115	56	59	69	35	26	—	—	20	32	1.0	1.0	103	51	52	55	14	12	34.0	39.0	3	1	
玉村町	—	—	—	—	—	—	—	—	—	—	—	—	—	—	—	—	—	—	—	—	—	—	—	—	—	—	—
板倉町	—	—	—	—	—	—	—	—	—	—	—	—	—	—	—	—	—	—	—	—	—	—	—	—	—	—	—
明和町	244	125	119	120	80	41	39	43	19	18	—	—	22	21	—	—	70	35	35	39	14	13	20.0	20.0	1	2	
千代田町	—	—	—	—	—	—	—	—	—	—	—	—	—	—	—	—	—	—	—	—	—	—	—	—	—	—	—
大泉町	208	113	95	55	52	33	19	19	—	—	2	2	31	17	—	—	75	47	28	17	—	—	47	28	
邑楽町	—	—	—	—	—	—	—	—	—	—	—	—	—	—	—	—	—	—	—	—	—	—	—	—	—	—	—

(※)4月1日時点では、2歳児であるため3号認定(満3歳未満・保育認定)を受けて入園し、5月1日までに満3歳となって2号認定(満3歳以上・保育認定)に移行した者は、入園時は3号認定として入園したため、「3歳児」の「0～2歳児入園」に区分。

幼保連携型認定こども園

第11表 在園者数及び入園者数（教育標準時間認定及び保育認定）（つづき）

（単位：人、％）

区 分	5 歳 児												本年度入園者計(再掲)			修了者数		
	計			左のう ち保育 認定 (再 掲)		0～2歳児入園		3歳児入園		4歳児入園		5歳児入園(本 年度入園)						
	計	男	女	計	男	女	男	女	男	女	男	女	計	男	女	計	男	女
平成28年度	2,350	1,186	1,164	1,409	615.0	566.0	571	598	3,754	1,851	1,903	1,449	720	729
平成29年度	3,742	1,842	1,900	2,286	558	581	621.0	595.0	663	724	4,967	2,456	2,511	2,392	1,212	1,180
国立	—	—	—	—	—	—	—	—	—	—	—
公立	119	61	58	53	60	55	1.0	3.0	—	—	60	27	33	125	73	52
私立	3,623	1,781	1,842	2,233	498	526	620.0	592.0	663	724	4,907	2,429	2,478	2,267	1,139	1,128
市 部 計	3,390	1,669	1,721	2,137	490	514	579.0	567.0	600	640	4,467	2,206	2,261	2,147	1,088	1,059
前橋市	968	479	489	496	170	167	150.0	142.0	159	180	1,299	630	669	614	305	309
高崎市	723	352	371	470	134	143	144.0	149.0	74	79	636	314	322	563	278	285
桐生市	172	94	78	109	—	—	94	78	502	271	231
伊勢崎市	236	113	123	207	21	16	41.0	58.0	51	49	335	174	161	146	77	69
大田市	660	323	337	404	106	121	112.0	90.0	105	126	856	410	446	432	230	202
沼田市	137	82	55	95	30	27	32.0	15.0	20	13	147	82	65	82	44	38
館林市	—	—	—	—	—	—	—	—	—	—	—
洪川市	—	—	—	—	—	—	—	—	—	—	—
藤岡市	189	86	103	125	9	21	55.0	62.0	22	20	173	74	99	155	75	80
富岡市	196	81	115	147	43.0	49.0	38	66	294	144	150	116	55	61
安中市	44	22	22	24	20	19	2.0	2.0	—	1	20	5	15	39	24	15
みどり市	65	37	28	60	—	—	37	28	205	102	103
郡 部 計	352	173	179	149	68	67	42.0	28.0	63	84	500	250	250	245	124	121
榛東村	—	—	—	—	—	—	—	—	—	—	—
吉岡町	50	22	28	4	—	—	22	28	140	65	75
上野村	—	—	—	—	—	—	—	—	—	—	—
神流町	—	—	—	—	—	—	—	—	—	—	—
下仁田町	15	8	7	13	—	—	8	7	42	22	20	15	4	11
南牧村	—	—	—	—	—	—	—	—	—	—	—
甘楽町	—	—	—	—	—	—	—	—	—	—	—
中之条町	—	—	—	—	—	—	—	—	—	—	—
長野原町	—	—	—	—	—	—	—	—	—	—	—
嬬恋村	—	—	—	—	—	—	—	—	—	—	—
草津町	—	—	—	—	—	—	—	—	—	—	—
高山村	—	—	—	—	—	—	—	—	—	—	—
高東町	—	—	—	—	—	—	—	—	—	—	—
吾妻町	—	—	—	—	—	—	—	—	—	—	—
片品村	—	—	—	—	—	—	—	—	—	—	—
川場村	20	15	5	20	15.0	5.0	—	—	7	4	3	20	11	9
昭和村	—	—	—	—	—	—	—	—	—	—	—
みなかみ町	92	46	46	55	20	24	26.0	21.0	—	1	57	23	34	112	50	62
玉村町	—	—	—	—	—	—	—	—	—	—	—
板倉町	—	—	—	—	—	—	—	—	—	—	—
明和町	94	49	45	38	48	43	1.0	2.0	—	—	46	23	23	98	59	39
千代田町	—	—	—	—	—	—	—	—	—	—	—
大泉町	81	33	48	19	—	—	33	48	208	113	95
邑楽町	—	—	—	—	—	—	—	—	—	—	—

幼保連携型認定こども園

第12表 在園者数及び入園者数（公立）（教育標準時間認定及び満3歳以上・保育認定）

(単位：人)

(単位：人)

区 分	教育標準時間認定及び満3歳以上・保育認定計			左計のうち保育認定(再掲)	3 歳 児								4 歳 児													
					計			左のうち保育認定(再掲)	0～2歳児入園(※)		本年度満3歳児入園		本年度3歳児入園		前年度間入園		計			左のうち保育認定(再掲)	0～2歳児入園		3歳児入園		4歳児入園(本年度入園)	
									計	男	女	計	男	女	男	女					男	女	男	女	計	男
計	男	女	計	計	男	女	計	男	女	男	女	男	女	男	女	計	男	女	計	男	女	男	女			
平成28年度	336	179	157	144	94	46	48	47	20	19	—	—	26	29	—	—	118	61	57	48	—	—	60.0	55.0	1	2
平成29年度	332	171	161	163	114	58	56	62	32	25	—	—	26	31	—	—	99	52	47	48	21	17	30.0	28.0	1	2
公立	332	171	161	163	114	58	56	62	32	25	—	—	26	31	—	—	99	52	47	48	21	17	30.0	28.0	1	2
市 部 計	—	—	—	—	—	—	—	—	—	—	—	—	—	—	—	—	—	—	—	—	—	—	—	—	—	—
前橋市	—	—	—	—	—	—	—	—	—	—	—	—	—	—	—	—	—	—	—	—	—	—	—	—	—	—
高崎市	—	—	—	—	—	—	—	—	—	—	—	—	—	—	—	—	—	—	—	—	—	—	—	—	—	—
桐生市	—	—	—	—	—	—	—	—	—	—	—	—	—	—	—	—	—	—	—	—	—	—	—	—	—	—
伊勢崎市	—	—	—	—	—	—	—	—	—	—	—	—	—	—	—	—	—	—	—	—	—	—	—	—	—	—
太田市	—	—	—	—	—	—	—	—	—	—	—	—	—	—	—	—	—	—	—	—	—	—	—	—	—	—
沼田市	—	—	—	—	—	—	—	—	—	—	—	—	—	—	—	—	—	—	—	—	—	—	—	—	—	—
館林市	—	—	—	—	—	—	—	—	—	—	—	—	—	—	—	—	—	—	—	—	—	—	—	—	—	—
渋川市	—	—	—	—	—	—	—	—	—	—	—	—	—	—	—	—	—	—	—	—	—	—	—	—	—	—
藤岡市	—	—	—	—	—	—	—	—	—	—	—	—	—	—	—	—	—	—	—	—	—	—	—	—	—	—
富岡市	—	—	—	—	—	—	—	—	—	—	—	—	—	—	—	—	—	—	—	—	—	—	—	—	—	—
安中市	—	—	—	—	—	—	—	—	—	—	—	—	—	—	—	—	—	—	—	—	—	—	—	—	—	—
みどり市	—	—	—	—	—	—	—	—	—	—	—	—	—	—	—	—	—	—	—	—	—	—	—	—	—	—
郡 部 計	332	171	161	163	114	58	56	62	32	25	—	—	26	31	—	—	99	52	47	48	21	17	30.0	28.0	1	2
榛東村	—	—	—	—	—	—	—	—	—	—	—	—	—	—	—	—	—	—	—	—	—	—	—	—	—	—
吉岡町	—	—	—	—	—	—	—	—	—	—	—	—	—	—	—	—	—	—	—	—	—	—	—	—	—	—
上野村	—	—	—	—	—	—	—	—	—	—	—	—	—	—	—	—	—	—	—	—	—	—	—	—	—	—
神流町	—	—	—	—	—	—	—	—	—	—	—	—	—	—	—	—	—	—	—	—	—	—	—	—	—	—
下仁田町	—	—	—	—	—	—	—	—	—	—	—	—	—	—	—	—	—	—	—	—	—	—	—	—	—	—
南牧村	—	—	—	—	—	—	—	—	—	—	—	—	—	—	—	—	—	—	—	—	—	—	—	—	—	—
甘楽町	—	—	—	—	—	—	—	—	—	—	—	—	—	—	—	—	—	—	—	—	—	—	—	—	—	—
中之条町	—	—	—	—	—	—	—	—	—	—	—	—	—	—	—	—	—	—	—	—	—	—	—	—	—	—
長野原町	—	—	—	—	—	—	—	—	—	—	—	—	—	—	—	—	—	—	—	—	—	—	—	—	—	—
嬬恋村	—	—	—	—	—	—	—	—	—	—	—	—	—	—	—	—	—	—	—	—	—	—	—	—	—	—
草津町	—	—	—	—	—	—	—	—	—	—	—	—	—	—	—	—	—	—	—	—	—	—	—	—	—	—
高山村	—	—	—	—	—	—	—	—	—	—	—	—	—	—	—	—	—	—	—	—	—	—	—	—	—	—
東吾妻町	—	—	—	—	—	—	—	—	—	—	—	—	—	—	—	—	—	—	—	—	—	—	—	—	—	—
片品村	—	—	—	—	—	—	—	—	—	—	—	—	—	—	—	—	—	—	—	—	—	—	—	—	—	—
川場村	—	—	—	—	—	—	—	—	—	—	—	—	—	—	—	—	—	—	—	—	—	—	—	—	—	—
昭和村	—	—	—	—	—	—	—	—	—	—	—	—	—	—	—	—	—	—	—	—	—	—	—	—	—	—
みなかみ町	88	46	42	43	34	17	17	19	13	7	—	—	4	10	—	—	29	17	12	9	7	4	10.0	8.0	—	—
玉村町	—	—	—	—	—	—	—	—	—	—	—	—	—	—	—	—	—	—	—	—	—	—	—	—	—	—
板倉町	—	—	—	—	—	—	—	—	—	—	—	—	—	—	—	—	—	—	—	—	—	—	—	—	—	—
明和町	244	125	119	120	80	41	39	43	19	18	—	—	22	21	—	—	70	35	35	39	14	13	20.0	20.0	1	2
千代田町	—	—	—	—	—	—	—	—	—	—	—	—	—	—	—	—	—	—	—	—	—	—	—	—	—	—
大泉町	—	—	—	—	—	—	—	—	—	—	—	—	—	—	—	—	—	—	—	—	—	—	—	—	—	—
邑楽町	—	—	—	—	—	—	—	—	—	—	—	—	—	—	—	—	—	—	—	—	—	—	—	—	—	—

(※)4月1日時点では、2歳児であるため3号認定(満3歳未満・保育認定)を受けて入園し、5月1日までに満3歳となって2号認定(満3歳以上・保育認定)に移行した者は、入園時は3号認定として入園したため、「3歳児」の「0～2歳児入園」に区分。

幼保連携型認定こども園

第12表 在園者数及び入園者数（教育標準時間認定及び満3歳以上・保育認定）（公立）（つづき）

（単位：人、％）

区 分	5 歳 児												本年度入園者計(再掲)			修了者数		
	計			左のう ち保育 認定 (再 掲)	0～2歳児入園		3歳児入園		4歳児入園		5歳児入園(本 年度入園)							
	計	男	女		計	男	女	男	女	男	女	男	女	計	男	女	計	男
平成28年度	124	72	52	49	72.0	52.0	—	—	58	27	31	132	68	64
平成29年度	119	61	58	53	60	55	1.0	3.0	—	—	60	27	33	125	73	52
公立	119	61	58	53	60	55	1.0	3.0	—	—	60	27	33	125	73	52
市 部 計	—	—	—	—	—	—	—	—	—	—	—
前橋市	—	—	—	—	—	—	—	—	—	—	—
高崎市	—	—	—	—	—	—	—	—	—	—	—
桐生市	—	—	—	—	—	—	—	—	—	—	—
伊勢崎市	—	—	—	—	—	—	—	—	—	—	—
太田市	—	—	—	—	—	—	—	—	—	—	—
沼田市	—	—	—	—	—	—	—	—	—	—	—
館林市	—	—	—	—	—	—	—	—	—	—	—
渋川市	—	—	—	—	—	—	—	—	—	—	—
藤岡市	—	—	—	—	—	—	—	—	—	—	—
富岡市	—	—	—	—	—	—	—	—	—	—	—
安中市	—	—	—	—	—	—	—	—	—	—	—
みどり市	—	—	—	—	—	—	—	—	—	—	—
郡 部 計	119	61	58	53	60	55	1.0	3.0	—	—	60	27	33	125	73	52
榛東村	—	—	—	—	—	—	—	—	—	—	—
吉岡町	—	—	—	—	—	—	—	—	—	—	—
上野村	—	—	—	—	—	—	—	—	—	—	—
神流町	—	—	—	—	—	—	—	—	—	—	—
下仁田町	—	—	—	—	—	—	—	—	—	—	—
南牧村	—	—	—	—	—	—	—	—	—	—	—
甘楽町	—	—	—	—	—	—	—	—	—	—	—
中之条町	—	—	—	—	—	—	—	—	—	—	—
長野原町	—	—	—	—	—	—	—	—	—	—	—
嬬恋村	—	—	—	—	—	—	—	—	—	—	—
草津町	—	—	—	—	—	—	—	—	—	—	—
高山村	—	—	—	—	—	—	—	—	—	—	—
東吾妻町	—	—	—	—	—	—	—	—	—	—	—
片品村	—	—	—	—	—	—	—	—	—	—	—
川場村	—	—	—	—	—	—	—	—	—	—	—
昭和村	—	—	—	—	—	—	—	—	—	—	—
みなかみ町	25	12	13	15	12	12	—	1.0	—	—	14	4	10	27	14	13
玉村町	—	—	—	—	—	—	—	—	—	—	—
板倉町	—	—	—	—	—	—	—	—	—	—	—
明和町	94	49	45	38	48	43	1.0	2.0	—	—	46	23	23	98	59	39
千代田町	—	—	—	—	—	—	—	—	—	—	—
大泉町	—	—	—	—	—	—	—	—	—	—	—
邑楽町	—	—	—	—	—	—	—	—	—	—	—

第13表 職名別教育・保育職員数（本務者）・教育・保育職員数（兼務者）及び教諭等・保育士・教育・保育補助員（本務者）

(単位：人)

区 分	教育・保育職員数（本務者）																		教育・保育職員数（兼務者）			教諭等（本務者）			保育士（本務者）			教育・保育補助員（本務者）													
	計		園 長		副 園 長		教 頭		主幹保育教諭		主幹指導教諭		保育教諭		助保育教諭		養護教諭		主幹栄養教諭		栄養教諭		講 師		計			計			計										
	男	女	男	女	男	女	男	女	男	女	男	女	男	女	男	女	男	女	男	女	男	女	男	女	計	男	女	計	男	女	計	男	女								
平成28年度	1,611	91	1,520	45	27	16	32	1	8	—	98	—	15	28	1,283	1	11	—	3	—	4	—	23	—	15	214	7	207	4	1	3	37	7	30	15	2	13				
平成29年度	2,607	148	2,459	72	40	27	51	1	14	3	165	1	36	40	2,088	—	6	—	5	—	6	1	32	3	16	350	11	339	16	1	15	50	2	48	16	1	15				
国立	—	—	—	—	—	—	—	—	—	—	—	—	—	—	—	—	—	—	—	—	—	—	—	—	—	—	—	—	—	—	—	—	—	—	—	—	—	—			
公立	61	2	59	1	1	—	1	—	—	—	3	—	1	1	53	—	—	—	—	—	—	—	—	—	—	9	—	9	—	—	—	—	—	—	—	—	—	—			
私立	2,546	146	2,400	71	39	27	50	1	14	3	162	1	35	39	2,035	—	6	—	5	—	6	1	32	3	16	341	11	330	16	1	15	50	2	48	16	1	15				
市 部 計	2,427	139	2,288	67	37	26	48	1	12	3	154	1	35	37	1,938	—	6	—	5	—	6	1	32	3	15	320	11	309	16	1	15	45	1	44	16	1	15				
前橋市	630	37	593	15	11	8	11	1	4	1	35	—	5	11	513	—	1	—	3	—	2	1	8	—	—	156	6	150	13	1	12	5	—	5	—	—	—	—			
高崎市	599	29	570	18	6	4	16	—	4	1	36	1	15	5	486	—	—	—	—	—	1	—	5	—	1	62	—	62	1	—	1	4	—	4	6	—	6	—	6		
桐生市	118	9	109	6	1	—	3	—	—	—	12	—	—	3	92	—	—	—	—	—	—	1	—	—	—	15	—	15	—	—	—	6	—	6	6	—	6	—	6		
伊勢崎市	180	8	172	4	5	2	2	—	—	—	11	—	1	1	149	—	—	—	—	—	—	—	4	1	—	18	—	18	—	—	—	3	—	3	—	—	—	—	—		
太田市	433	27	406	10	7	6	6	—	1	—	27	—	8	10	334	—	—	—	—	—	1	—	8	1	14	45	4	41	2	—	2	20	1	19	1	—	—	—			
沼田市	76	7	69	2	1	1	1	—	1	—	4	—	—	4	61	—	—	—	—	—	—	—	—	—	—	8	—	8	—	—	—	—	—	—	—	—	—	—	—		
館林市	—	—	—	—	—	—	—	—	—	—	—	—	—	—	—	—	—	—	—	—	—	—	—	—	—	—	—	—	—	—	—	—	—	—	—	—	—	—	—	—	
洪川市	—	—	—	—	—	—	—	—	—	—	—	—	—	—	—	—	—	—	—	—	—	—	—	—	—	—	—	—	—	—	—	—	—	—	—	—	—	—	—	—	
藤岡市	144	9	135	7	—	2	3	—	1	—	14	—	1	—	115	—	—	—	—	—	—	—	1	—	—	7	—	7	—	—	—	—	—	—	—	—	—	2	1	1	
富岡市	163	10	153	4	4	2	4	—	1	—	10	—	5	3	117	—	5	—	1	—	1	—	5	1	—	6	1	5	—	—	—	2	—	2	—	—	—	—	—	—	
安中市	20	1	19	1	—	—	1	—	—	—	2	—	—	—	15	—	—	—	—	—	—	—	—	—	—	—	—	—	—	—	—	—	—	—	—	—	—	—	—	—	
みどり市	64	2	62	—	2	1	1	—	—	—	1	3	—	—	56	—	—	—	—	—	—	—	—	—	—	3	—	3	—	—	—	5	—	5	—	—	—	—	—	—	
郡 部 計	180	9	171	5	3	1	3	—	2	—	11	—	1	3	150	—	—	—	—	—	—	—	—	—	1	30	—	30	—	—	—	5	1	4	—	—	—	—	—	—	
榛東村	—	—	—	—	—	—	—	—	—	—	—	—	—	—	—	—	—	—	—	—	—	—	—	—	—	—	—	—	—	—	—	—	—	—	—	—	—	—	—	—	—
吉岡町	14	—	14	—	1	—	—	—	1	—	1	—	—	—	11	—	—	—	—	—	—	—	—	—	—	7	—	7	—	—	—	—	—	—	—	—	—	—	—	—	—
上野村	—	—	—	—	—	—	—	—	—	—	—	—	—	—	—	—	—	—	—	—	—	—	—	—	—	—	—	—	—	—	—	—	—	—	—	—	—	—	—	—	—
神流町	—	—	—	—	—	—	—	—	—	—	—	—	—	—	—	—	—	—	—	—	—	—	—	—	—	—	—	—	—	—	—	—	—	—	—	—	—	—	—	—	—
下仁田町	14	1	13	1	—	—	1	—	—	—	1	—	—	—	10	—	—	—	—	—	—	—	—	—	—	—	—	—	—	—	—	—	—	—	—	—	—	—	—	—	—
南牧村	—	—	—	—	—	—	—	—	—	—	—	—	—	—	—	—	—	—	—	—	—	—	—	—	—	—	—	—	—	—	—	—	—	—	—	—	—	—	—	—	—
甘楽町	—	—	—	—	—	—	—	—	—	—	—	—	—	—	—	—	—	—	—	—	—	—	—	—	—	—	—	—	—	—	—	—	—	—	—	—	—	—	—	—	—
中之条町	—	—	—	—	—	—	—	—	—	—	—	—	—	—	—	—	—	—	—	—	—	—	—	—	—	—	—	—	—	—	—	—	—	—	—	—	—	—	—	—	—
長野原町	—	—	—	—	—	—	—	—	—	—	—	—	—	—	—	—	—	—	—	—	—	—	—	—	—	—	—	—	—	—	—	—	—	—	—	—	—	—	—	—	—
嬭恋村	—	—	—	—	—	—	—	—	—	—	—	—	—	—	—	—	—	—	—	—	—	—	—	—	—	—	—	—	—	—	—	—	—	—	—	—	—	—	—	—	—
草津町	—	—	—	—	—	—	—	—	—	—	—	—	—	—	—	—	—	—	—	—	—	—	—	—	—	—	—	—	—	—	—	—	—	—	—	—	—	—	—	—	—
高山村	—	—	—	—	—	—	—	—	—	—	—	—	—	—	—	—	—	—	—	—	—	—	—	—	—	—	—	—	—	—	—	—	—	—	—	—	—	—	—	—	—
東吾妻町	—	—	—	—	—	—	—	—	—	—	—	—	—	—	—	—	—	—	—	—	—	—	—	—	—	—	—	—	—	—	—	—	—	—	—	—	—	—	—	—	—
片品村	—	—	—	—	—	—	—	—	—	—	—	—	—	—	—	—	—	—	—	—	—	—	—	—	—	—	—	—	—	—	—	—	—	—	—	—	—	—	—	—	—
川場村	18	1	17	1	—	—	1	—	—	—	1	—	—	—	15	—	—	—	—	—	—	—	—	—	—	—	—	—	—	—	—	—	—	—	—	—	—	—	—	—	—
昭和村	—	—	—	—	—	—	—	—	—	—	—	—	—	—	—	—	—	—	—	—	—	—	—	—	—	—	—	—	—	—	—	—	—	—	—	—	—	—	—	—	—
みなかみ町	76	3	73	2	1	—	—	—	—	—	6	—	—	1	66	—	—	—	—	—	—	—	—	—	—	7	—	7	—	—	—	5	1	4	—	—	—	—	—	—	
玉村町	—	—	—	—	—	—	—	—	—	—	—	—	—	—	—	—	—	—	—	—	—	—	—	—	—	—	—	—	—	—	—	—	—	—	—	—	—	—	—	—	—
板倉町	—	—	—	—	—	—	—	—	—	—	—	—	—	—	—	—	—	—	—	—	—	—	—	—	—	—	—	—	—	—	—	—	—	—	—	—	—	—	—	—	—
明和町	39	2	37	1	—	—	1	—	—	—	1	—	1	1	34	—	—	—	—	—	—	—	—	—	—	9	—	9	—	—	—	—	—	—	—	—	—	—	—	—	—
千代田町	—	—	—	—	—	—	—	—	—	—	—	—	—	—	—	—	—	—	—	—	—	—	—	—	—	—	—	—	—	—	—	—	—	—	—	—	—	—	—	—	—
千代田町	19	2	17	—	1	1	—	—	1	—	1	—	—	1	14	—	—	—	—	—	—	—	—	—	—	7	—	7	—	—	—	—	—	—	—	—	—	—	—	—	—
大泉町	—	—	—	—	—	—	—	—	—	—	—	—	—	—	—	—	—	—	—	—	—	—	—	—	—	—	—	—	—	—	—	—	—	—	—	—	—	—	—	—	—
邑楽町	—	—	—	—	—	—	—	—	—	—	—	—	—	—	—	—	—	—	—	—	—	—	—	—	—	—	—	—	—	—	—	—	—	—	—	—	—	—	—	—	—

第14表 職名別教育・保育職員数（本務者）・教育・保育職員数（兼務者）及び教諭等・保育士・教育・保育補助員（本務者）（公立）

（単位：人）

区 分	教育・保育職員数（本務者）																		教育・保育職員数（兼務者）			教諭等（本務者）			保育士（本務者）			教育・保育補助員（本務者）												
	計						園 長		副 園 長		教 頭		主幹保育教諭		主幹指導教諭		保育教諭		助保育教諭		養護教諭		主幹栄養教諭		栄養教諭		講 師		計	男	女	計	男	女	計	男	女	計	男	女
	計	男	女	男	女	男	女	男	女	男	女	男	女	男	女	男	女	男	女	男	女	男	女	男	女															
平成28年度	51	1	50	1	1	-	1	-	-	-	1	-	1	-	46	-	-	-	-	-	-	-	-	-	-	5	-	-	5	-	-	-	1	-	1	4	1	3		
平成29年度	61	2	59	1	1	-	1	-	-	-	3	-	1	1	53	-	-	-	-	-	-	-	-	-	9	-	-	9	-	-	-	-	-	-	-	-				
市 部 計	-	-	-	-	-	-	-	-	-	-	-	-	-	-	-	-	-	-	-	-	-	-	-	-	-	-	-	-	-	-	-	-	-	-	-	-				
前橋市	-	-	-	-	-	-	-	-	-	-	-	-	-	-	-	-	-	-	-	-	-	-	-	-	-	-	-	-	-	-	-	-	-	-	-	-				
高崎市	-	-	-	-	-	-	-	-	-	-	-	-	-	-	-	-	-	-	-	-	-	-	-	-	-	-	-	-	-	-	-	-	-	-	-	-				
桐生市	-	-	-	-	-	-	-	-	-	-	-	-	-	-	-	-	-	-	-	-	-	-	-	-	-	-	-	-	-	-	-	-	-	-	-	-				
伊勢崎市	-	-	-	-	-	-	-	-	-	-	-	-	-	-	-	-	-	-	-	-	-	-	-	-	-	-	-	-	-	-	-	-	-	-	-	-				
太田市	-	-	-	-	-	-	-	-	-	-	-	-	-	-	-	-	-	-	-	-	-	-	-	-	-	-	-	-	-	-	-	-	-	-	-	-				
館林市	-	-	-	-	-	-	-	-	-	-	-	-	-	-	-	-	-	-	-	-	-	-	-	-	-	-	-	-	-	-	-	-	-	-	-	-				
洪川市	-	-	-	-	-	-	-	-	-	-	-	-	-	-	-	-	-	-	-	-	-	-	-	-	-	-	-	-	-	-	-	-	-	-	-	-				
藤岡市	-	-	-	-	-	-	-	-	-	-	-	-	-	-	-	-	-	-	-	-	-	-	-	-	-	-	-	-	-	-	-	-	-	-	-	-				
富岡市	-	-	-	-	-	-	-	-	-	-	-	-	-	-	-	-	-	-	-	-	-	-	-	-	-	-	-	-	-	-	-	-	-	-	-	-				
安中市	-	-	-	-	-	-	-	-	-	-	-	-	-	-	-	-	-	-	-	-	-	-	-	-	-	-	-	-	-	-	-	-	-	-	-	-				
みどり市	-	-	-	-	-	-	-	-	-	-	-	-	-	-	-	-	-	-	-	-	-	-	-	-	-	-	-	-	-	-	-	-	-	-	-	-				
郡 部 計	61	2	59	1	1	-	1	-	-	-	3	-	1	1	53	-	-	-	-	-	-	-	-	-	9	-	-	9	-	-	-	-	-	-	-	-				
榛吉町	-	-	-	-	-	-	-	-	-	-	-	-	-	-	-	-	-	-	-	-	-	-	-	-	-	-	-	-	-	-	-	-	-	-	-	-				
上野村	-	-	-	-	-	-	-	-	-	-	-	-	-	-	-	-	-	-	-	-	-	-	-	-	-	-	-	-	-	-	-	-	-	-	-	-				
神流町	-	-	-	-	-	-	-	-	-	-	-	-	-	-	-	-	-	-	-	-	-	-	-	-	-	-	-	-	-	-	-	-	-	-	-	-				
下仁田町	-	-	-	-	-	-	-	-	-	-	-	-	-	-	-	-	-	-	-	-	-	-	-	-	-	-	-	-	-	-	-	-	-	-	-	-				
南牧村	-	-	-	-	-	-	-	-	-	-	-	-	-	-	-	-	-	-	-	-	-	-	-	-	-	-	-	-	-	-	-	-	-	-	-	-				
甘楽町	-	-	-	-	-	-	-	-	-	-	-	-	-	-	-	-	-	-	-	-	-	-	-	-	-	-	-	-	-	-	-	-	-	-	-	-				
中之条町	-	-	-	-	-	-	-	-	-	-	-	-	-	-	-	-	-	-	-	-	-	-	-	-	-	-	-	-	-	-	-	-	-	-	-	-				
長野原町	-	-	-	-	-	-	-	-	-	-	-	-	-	-	-	-	-	-	-	-	-	-	-	-	-	-	-	-	-	-	-	-	-	-	-	-				
嬭恋村	-	-	-	-	-	-	-	-	-	-	-	-	-	-	-	-	-	-	-	-	-	-	-	-	-	-	-	-	-	-	-	-	-	-	-	-				
草津町	-	-	-	-	-	-	-	-	-	-	-	-	-	-	-	-	-	-	-	-	-	-	-	-	-	-	-	-	-	-	-	-	-	-	-	-				
高東村	-	-	-	-	-	-	-	-	-	-	-	-	-	-	-	-	-	-	-	-	-	-	-	-	-	-	-	-	-	-	-	-	-	-	-	-				
東吾妻町	-	-	-	-	-	-	-	-	-	-	-	-	-	-	-	-	-	-	-	-	-	-	-	-	-	-	-	-	-	-	-	-	-	-	-	-				
片品村	-	-	-	-	-	-	-	-	-	-	-	-	-	-	-	-	-	-	-	-	-	-	-	-	-	-	-	-	-	-	-	-	-	-	-	-				
川場村	-	-	-	-	-	-	-	-	-	-	-	-	-	-	-	-	-	-	-	-	-	-	-	-	-	-	-	-	-	-	-	-	-	-	-	-				
昭和三村	-	-	-	-	-	-	-	-	-	-	-	-	-	-	-	-	-	-	-	-	-	-	-	-	-	-	-	-	-	-	-	-	-	-	-	-				
みなかみ町	22	-	22	-	1	-	-	-	-	2	-	-	-	19	-	-	-	-	-	-	-	-	-	-	-	-	-	-	-	-	-	-	-	-	-	-				
玉村町	-	-	-	-	-	-	-	-	-	-	-	-	-	-	-	-	-	-	-	-	-	-	-	-	-	-	-	-	-	-	-	-	-	-	-	-				
板倉町	-	-	-	-	-	-	-	-	-	-	-	-	-	-	-	-	-	-	-	-	-	-	-	-	-	-	-	-	-	-	-	-	-	-	-	-				
明和町	39	2	37	1	-	-	1	-	-	1	-	1	1	34	-	-	-	-	-	-	-	-	-	-	9	-	-	9	-	-	-	-	-	-	-	-				
千代田町	-	-	-	-	-	-	-	-	-	-	-	-	-	-	-	-	-	-	-	-	-	-	-	-	-	-	-	-	-	-	-	-	-	-	-	-				
大泉町	-	-	-	-	-	-	-	-	-	-	-	-	-	-	-	-	-	-	-	-	-	-	-	-	-	-	-	-	-	-	-	-	-	-	-	-				
邑楽町	-	-	-	-	-	-	-	-	-	-	-	-	-	-	-	-	-	-	-	-	-	-	-	-	-	-	-	-	-	-	-	-	-	-	-	-				

幼保連携型認定こども園

第15表 職名別職員数(本務者)

(単位:人)

区分	計			事務職員		養護職員 (看護師等)		調理員		用務員・警備員・ その他	
	計	男	女	男	女	男	女	男	女	男	女
平成28年度	250	39	211	12	27	—	28	2	143	25	13
平成29年度	420	73	347	20	46	1	45	9	227	43	29
国立	—	—	—	—	—	—	—	—	—	—	—
公立	3	1	2	—	1	—	1	—	—	1	—
私立	417	72	345	20	45	1	44	9	227	42	29
市部計	393	64	329	16	42	1	44	8	215	39	28
前橋市	91	17	74	2	12	—	13	1	43	14	6
高崎市	97	16	81	6	12	—	14	5	53	5	2
桐生市	23	4	19	1	3	—	3	—	13	3	—
伊勢崎市	36	1	35	—	4	—	3	—	25	1	3
太田市	69	11	58	3	6	1	5	—	46	7	1
沼田市	17	7	10	2	2	—	2	—	1	5	5
館林市	—	—	—	—	—	—	—	—	—	—	—
洪川市	—	—	—	—	—	—	—	—	—	—	—
藤岡市	21	6	15	1	—	—	1	2	11	3	3
富岡市	17	1	16	1	1	—	1	—	13	—	1
安中市	12	—	12	—	1	—	—	—	4	—	7
みどり市	10	1	9	—	1	—	2	—	6	1	—
郡部計	27	9	18	4	4	—	1	1	12	4	1
榛東村	—	—	—	—	—	—	—	—	—	—	—
吉岡町	3	2	1	—	1	—	—	—	—	2	—
上野村	—	—	—	—	—	—	—	—	—	—	—
神流町	—	—	—	—	—	—	—	—	—	—	—
下仁田町	3	2	1	1	—	—	—	1	1	—	—
南牧村	—	—	—	—	—	—	—	—	—	—	—
甘楽町	—	—	—	—	—	—	—	—	—	—	—
中之条町	—	—	—	—	—	—	—	—	—	—	—
長野原町	—	—	—	—	—	—	—	—	—	—	—
嬬恋村	—	—	—	—	—	—	—	—	—	—	—
草津町	—	—	—	—	—	—	—	—	—	—	—
高山村	—	—	—	—	—	—	—	—	—	—	—
高東町	—	—	—	—	—	—	—	—	—	—	—
吾妻町	—	—	—	—	—	—	—	—	—	—	—
片品村	—	—	—	—	—	—	—	—	—	—	—
川場村	2	—	2	—	—	—	—	—	2	—	—
昭和村	—	—	—	—	—	—	—	—	—	—	—
みなかみ町	15	4	11	2	1	—	—	—	9	2	1
玉村町	—	—	—	—	—	—	—	—	—	—	—
板倉町	—	—	—	—	—	—	—	—	—	—	—
明和町	2	—	2	—	1	—	1	—	—	—	—
千代田町	—	—	—	—	—	—	—	—	—	—	—
大泉町	2	1	1	1	1	—	—	—	—	—	—
邑楽町	—	—	—	—	—	—	—	—	—	—	—

幼保連携型認定こども園

第16表 職名別職員数(本務者)(公立)

(単位:人)

区分	計			事務職員		養護職員 (看護師等)		調理員		用務員・警備員・ その他	
	計	男	女	男	女	男	女	男	女	男	女
平成28年度	3	1	2	—	1	—	1	—	—	1	—
平成29年度	3	1	2	—	1	—	1	—	—	1	—
公立	2	—	2	—	1	—	1	—	—	—	—
公立	1	1	—	—	—	—	—	—	—	1	—
市部計	—	—	—	—	—	—	—	—	—	—	—
前橋市	—	—	—	—	—	—	—	—	—	—	—
高崎市	—	—	—	—	—	—	—	—	—	—	—
桐生市	—	—	—	—	—	—	—	—	—	—	—
伊勢崎市	—	—	—	—	—	—	—	—	—	—	—
太田市	—	—	—	—	—	—	—	—	—	—	—
沼田市	—	—	—	—	—	—	—	—	—	—	—
館林市	—	—	—	—	—	—	—	—	—	—	—
渋川市	—	—	—	—	—	—	—	—	—	—	—
藤岡市	—	—	—	—	—	—	—	—	—	—	—
富岡市	—	—	—	—	—	—	—	—	—	—	—
安中市	—	—	—	—	—	—	—	—	—	—	—
みどり市	—	—	—	—	—	—	—	—	—	—	—
郡部計	3	1	2	—	1	—	1	—	—	1	—
榛東村	—	—	—	—	—	—	—	—	—	—	—
吉岡町	—	—	—	—	—	—	—	—	—	—	—
上野村	—	—	—	—	—	—	—	—	—	—	—
神流町	—	—	—	—	—	—	—	—	—	—	—
下仁田町	—	—	—	—	—	—	—	—	—	—	—
南牧村	—	—	—	—	—	—	—	—	—	—	—
甘楽町	—	—	—	—	—	—	—	—	—	—	—
中之条町	—	—	—	—	—	—	—	—	—	—	—
長野原町	—	—	—	—	—	—	—	—	—	—	—
嬭恋村	—	—	—	—	—	—	—	—	—	—	—
草津町	—	—	—	—	—	—	—	—	—	—	—
高山村	—	—	—	—	—	—	—	—	—	—	—
高東吾妻町	—	—	—	—	—	—	—	—	—	—	—
片品村	—	—	—	—	—	—	—	—	—	—	—
川場村	—	—	—	—	—	—	—	—	—	—	—
昭和村	—	—	—	—	—	—	—	—	—	—	—
みなかみ町	1	1	—	—	—	—	—	—	—	1	—
玉村町	—	—	—	—	—	—	—	—	—	—	—
板倉町	—	—	—	—	—	—	—	—	—	—	—
明和町	2	—	2	—	1	—	1	—	—	—	—
千代田町	—	—	—	—	—	—	—	—	—	—	—
大泉町	—	—	—	—	—	—	—	—	—	—	—
邑楽町	—	—	—	—	—	—	—	—	—	—	—

小 学 校

第17表 編 制 方 式 別 学 級 数

(単位：学級)

区 分	計	単 式 学 級						複 式 学 級	特別支 援学級	
		計	1学年	2学年	3学年	4学年	5学年			6学年
平成28年度	4,416	3,866	698	708	627	635	587	611	30	520
平成29年度	4,445	3,877	685	693	627	630	646	596	22	546
国立	18	18	3	3	3	3	3	3	—	—
公立	4,399	3,831	676	684	620	623	639	589	22	546
私立	28	28	6	6	4	4	4	4	—	—
市 部 計	3,781	3,310	583	589	540	537	550	511	13	458
前橋市	753	657	116	120	104	108	106	103	3	93
高崎市	864	760	135	136	128	124	124	113	2	102
桐生市	213	190	31	34	33	32	32	28	—	23
伊勢崎市	464	405	73	73	66	63	70	60	—	59
太田市	518	473	85	83	78	77	74	76	—	45
沼田市	121	101	18	17	14	17	18	17	1	19
館林市	166	143	25	24	24	23	24	23	—	23
洪川市	162	138	25	24	22	23	24	20	1	23
藤岡市	146	123	21	22	20	18	22	20	2	21
富岡市	116	101	17	18	16	16	17	17	1	14
安中市	138	120	20	21	20	20	20	19	—	18
みどり市	120	99	17	17	15	16	19	15	3	18
郡 部 計	664	567	102	104	87	93	96	85	9	88
榛東村	32	28	6	5	4	5	4	4	—	4
吉岡町	52	47	9	9	7	8	7	7	—	5
上野村	6	4	1	1	—	—	1	1	1	1
神流町	6	6	1	1	1	1	1	1	—	—
下仁田町	8	7	1	1	1	1	2	1	—	1
南牧村	4	3	1	1	1	—	—	—	1	—
甘楽町	27	25	4	4	4	4	5	4	—	2
中之条町	32	26	5	5	4	3	5	4	1	5
長野原町	27	18	3	3	3	3	3	3	3	6
嬭恋村	21	17	3	3	2	3	4	2	—	4
草津町	12	10	2	2	1	2	2	1	—	2
高山村	8	6	1	1	1	1	1	1	—	2
東吾妻町	39	29	5	6	4	4	5	5	1	9
片品村	7	6	1	1	1	1	1	1	—	1
川場村	7	6	1	1	1	1	1	1	—	1
昭和村	22	18	3	3	3	3	3	3	—	4
みなかみ町	47	37	7	7	5	5	7	6	2	8
玉村町	84	73	13	13	12	12	11	12	—	11
板倉町	38	35	6	6	6	6	6	5	—	3
明和町	23	21	4	4	3	3	4	3	—	2
千代田町	25	23	5	4	4	4	3	3	—	2
大泉町	80	71	13	13	11	13	11	10	—	9
邑楽町	57	51	7	10	8	10	9	7	—	6

第18表 編 制 方 式 別 学 級 数 (公立)

(単位：学級)

区 分	計	単 式 学 級						複 式 学 級	特別支 援学級	
		計	1学年	2学年	3学年	4学年	5学年			6学年
平成28年度	4,372	3,822	689	701	620	628	580	604	30	520
平成29年度	4,399	3,831	676	684	620	623	639	589	22	546
市 部 計	3,741	3,270	575	581	534	531	544	505	13	458
前橋市	731	635	111	115	101	105	103	100	3	93
高崎市	864	760	135	136	128	124	124	113	2	102
桐生市	213	190	31	34	33	32	32	28	—	23
伊勢崎市	464	405	73	73	66	63	70	60	—	59
太田市	500	455	82	80	75	74	71	73	—	45
沼田市	121	101	18	17	14	17	18	17	1	19
館林市	166	143	25	24	24	23	24	23	—	23
洪川市	162	138	25	24	22	23	24	20	1	23
藤岡市	146	123	21	22	20	18	22	20	2	21
富岡市	116	101	17	18	16	16	17	17	1	14
安中市	138	120	20	21	20	20	20	19	—	18
みどり市	120	99	17	17	15	16	19	15	3	18
郡 部 計	658	561	101	103	86	92	95	84	9	88
榛東村	32	28	6	5	4	5	4	4	—	4
吉岡町	52	47	9	9	7	8	7	7	—	5
上野村	6	4	1	1	—	—	1	1	1	1
神流町	6	6	1	1	1	1	1	1	—	—
下仁田町	8	7	1	1	1	1	2	1	—	1
南牧村	4	3	1	1	1	—	—	—	1	—
甘楽町	27	25	4	4	4	4	5	4	—	2
中之条町	32	26	5	5	4	3	5	4	1	5
長野原町	27	18	3	3	3	3	3	3	3	6
嬭恋村	21	17	3	3	2	3	4	2	—	4
草津町	12	10	2	2	1	2	2	1	—	2
高山村	8	6	1	1	1	1	1	1	—	2
東吾妻町	39	29	5	6	4	4	5	5	1	9
片品村	7	6	1	1	1	1	1	1	—	1
川場村	7	6	1	1	1	1	1	1	—	1
昭和村	22	18	3	3	3	3	3	3	—	4
みなかみ町	47	37	7	7	5	5	7	6	2	8
玉村町	78	67	12	12	11	11	10	11	—	11
板倉町	38	35	6	6	6	6	6	5	—	3
明和町	23	21	4	4	3	3	4	3	—	2
千代田町	25	23	5	4	4	4	3	3	—	2
大泉町	80	71	13	13	11	13	11	10	—	9
邑楽町	57	51	7	10	8	10	9	7	—	6

小 学 校

第19表 編 制 方 式 別 児 童 数

(単位：人)

区 分	計	単 式 学 級						複式学級	特 別 支 援 学 級								
		計	1 学 年	2 学 年	3 学 年	4 学 年	5 学 年		6 学 年	計	知的障害	肢体不自由	病弱・身体虚弱	弱 視	難 聴	言語障害	情緒障害
平成28年度	103,990	101,944	16,466	16,848	16,912	17,114	16,922	17,682	282	1,764	964	18	12	2	2	—	766
平成29年度	102,310	100,141	15,977	16,367	16,761	16,913	17,190	16,933	195	1,974	1,068	25	15	2	3	—	861
国立	607	607	102	102	99	101	101	102	—	—	—	—	—	—	—	—	—
公立	100,903	98,734	15,700	16,097	16,536	16,694	16,991	16,716	195	1,974	1,068	25	15	2	3	—	861
私立	800	800	175	168	126	118	98	115	—	—	—	—	—	—	—	—	—
市 部 計	88,379	86,571	13,805	14,086	14,635	14,584	14,859	14,602	115	1,693	903	23	13	2	3	—	749
前橋市	17,291	16,937	2,746	2,832	2,804	2,858	2,884	2,813	16	338	184	5	3	1	—	—	145
高崎市	20,143	19,792	3,111	3,223	3,404	3,326	3,376	3,352	21	330	167	4	1	1	—	—	157
桐生市	4,825	4,745	697	760	842	833	828	785	—	80	50	—	—	—	—	—	30
伊勢崎市	11,848	11,555	1,875	1,886	1,921	1,909	2,027	1,937	—	293	151	7	—	—	—	—	135
太田市	13,335	13,154	2,164	2,146	2,270	2,222	2,154	2,198	—	181	121	1	—	—	—	—	59
沼田市	2,313	2,244	326	340	359	387	434	398	15	54	20	—	3	—	1	—	30
館林市	3,899	3,815	640	580	650	643	662	640	—	84	37	1	4	—	2	—	40
洪川市	3,492	3,401	561	534	565	576	605	560	12	79	35	1	—	—	—	—	43
藤岡市	3,354	3,272	514	520	549	543	560	586	11	71	39	1	2	—	—	—	29
富岡市	2,449	2,388	387	409	385	381	400	426	16	45	27	—	—	—	—	—	18
安中市	2,667	2,602	379	443	437	440	465	438	—	65	37	3	—	—	—	—	25
みどり市	2,763	2,666	405	413	449	466	464	469	24	73	35	—	—	—	—	—	38
郡 部 計	13,931	13,570	2,172	2,281	2,126	2,329	2,331	2,331	80	281	165	2	2	—	—	—	112
榛東村	798	783	131	119	119	149	129	136	—	15	7	—	—	—	—	—	8
吉岡町	1,396	1,371	215	263	209	251	215	218	—	25	17	—	—	—	—	—	8
上野村	43	25	3	7	—	—	9	6	15	3	3	—	—	—	—	—	—
神流町	31	31	5	4	7	3	6	6	—	—	—	—	—	—	—	—	—
下仁田町	182	178	25	25	26	23	41	38	—	4	—	—	—	—	—	—	4
南牧村	24	18	6	6	6	—	—	—	6	—	—	—	—	—	—	—	—
甘楽町	628	622	98	96	97	105	111	115	—	6	6	—	—	—	—	—	—
中之条町	696	672	104	114	109	104	128	113	4	20	10	—	—	—	—	—	10
長野原町	249	215	33	29	33	36	38	46	23	11	5	1	—	—	—	—	5
嬭恋村	420	411	58	67	67	73	79	67	—	9	5	—	1	—	—	—	3
草津町	222	215	35	31	35	39	44	31	—	7	2	—	—	—	—	—	5
高山村	167	157	23	25	31	21	33	24	—	10	5	—	—	—	—	—	5
東吾妻町	532	497	76	80	81	90	80	90	15	20	11	1	1	—	—	—	7
片品村	171	168	23	28	24	28	28	37	—	3	—	—	—	—	—	—	3
川場村	175	171	28	27	18	31	28	39	—	4	4	—	—	—	—	—	—
昭和村	354	345	57	62	56	49	68	53	—	9	8	—	—	—	—	—	1
みなかみ町	694	658	115	109	87	114	122	111	17	19	9	—	—	—	—	—	10
玉村町	1,893	1,850	294	323	298	319	308	308	—	43	21	—	—	—	—	—	22
板倉町	733	729	124	131	110	131	117	116	—	4	2	—	—	—	—	—	2
明和町	598	592	101	103	87	89	104	108	—	6	6	—	—	—	—	—	—
千代田町	587	582	96	92	103	101	89	101	—	5	5	—	—	—	—	—	—
大泉町	2,011	1,971	333	316	319	338	328	337	—	40	25	—	—	—	—	—	15
邑楽町	1,327	1,309	189	224	204	235	226	231	—	18	14	—	—	—	—	—	4

小 学 校

第20表 編 制 方 式 別 児 童 数 (公 立)

(単位：人)

区 分	計	単 式 学 級						複式学級	特 別 支 援 学 級								
		計	1 学 年	2 学 年	3 学 年	4 学 年	5 学 年		6 学 年	計	知的障害	肢体不自由	病弱・身体虚弱	弱 視	難 聴	言語障害	情緒障害
平成28年度	102,642	100,596	16,196	16,624	16,693	16,914	16,703	17,466	282	1,764	964	18	12	2	2	—	766
平成29年度	100,903	98,734	15,700	16,097	16,536	16,694	16,991	16,716	195	1,974	1,068	25	15	2	3	—	861
市 部 計	87,059	85,251	13,548	13,833	14,432	14,375	14,671	14,392	115	1,693	903	23	13	2	3	—	749
前橋市	16,582	16,228	2,593	2,679	2,705	2,757	2,783	2,711	16	338	184	5	3	1	—	—	145
高崎市	20,143	19,792	3,111	3,223	3,404	3,326	3,376	3,352	21	330	167	4	1	1	—	—	157
桐生市	4,825	4,745	697	760	842	833	828	785	—	80	50	—	—	—	—	—	30
伊勢崎市	11,848	11,555	1,875	1,886	1,921	1,909	2,027	1,937	—	293	151	7	—	—	—	—	135
太田市	12,724	12,543	2,060	2,046	2,166	2,114	2,067	2,090	—	181	121	1	—	—	—	—	59
沼田市	2,313	2,244	326	340	359	387	434	398	15	54	20	—	3	—	1	—	30
沼林市	3,899	3,815	640	580	650	643	662	640	—	84	37	1	4	—	2	—	40
渋川市	3,492	3,401	561	534	565	576	605	560	12	79	35	1	—	—	—	—	43
藤岡市	3,354	3,272	514	520	549	543	560	586	11	71	39	1	2	—	—	—	29
富岡市	2,449	2,388	387	409	385	381	400	426	16	45	27	—	—	—	—	—	18
安中市	2,667	2,602	379	443	437	440	465	438	—	65	37	3	—	—	—	—	25
みどり市	2,763	2,666	405	413	449	466	464	469	24	73	35	—	—	—	—	—	38
郡 部 計	13,844	13,483	2,152	2,264	2,104	2,319	2,320	2,324	80	281	165	2	2	—	—	—	112
榛東村	798	783	131	119	119	149	129	136	—	15	7	—	—	—	—	—	8
吉岡町	1,396	1,371	215	263	209	251	215	218	—	25	17	—	—	—	—	—	8
上野村	43	25	3	7	—	—	9	6	15	3	3	—	—	—	—	—	—
神流町	31	31	5	4	7	3	6	6	—	—	—	—	—	—	—	—	—
下仁田町	182	178	25	25	26	23	41	38	—	4	—	—	—	—	—	—	4
南牧村	24	18	6	6	6	—	—	—	6	—	—	—	—	—	—	—	—
甘楽町	628	622	98	96	97	105	111	115	—	6	6	—	—	—	—	—	—
中之条町	696	672	104	114	109	104	128	113	4	20	10	—	—	—	—	—	10
長野原町	249	215	33	29	33	36	38	46	23	11	5	1	—	—	—	—	5
嬭恋村	420	411	58	67	67	73	79	67	—	9	5	—	1	—	—	—	3
草津町	222	215	35	31	35	39	44	31	—	7	2	—	—	—	—	—	5
高山村	167	157	23	25	31	21	33	24	—	10	5	—	—	—	—	—	5
東吾妻町	532	497	76	80	81	90	80	90	15	20	11	1	1	—	—	—	7
片品村	171	168	23	28	24	28	28	37	—	3	—	—	—	—	—	—	3
川場村	175	171	28	27	18	31	28	39	—	4	4	—	—	—	—	—	—
昭和村	354	345	57	62	56	49	68	53	—	9	8	—	—	—	—	—	1
みなかみ町	694	658	115	109	87	114	122	111	17	19	9	—	—	—	—	—	10
玉村町	1,806	1,763	274	306	276	309	297	301	—	43	21	—	—	—	—	—	22
板倉町	733	729	124	131	110	131	117	116	—	4	2	—	—	—	—	—	2
明和町	598	592	101	103	87	89	104	108	—	6	6	—	—	—	—	—	—
千代田町	587	582	96	92	103	101	89	101	—	5	5	—	—	—	—	—	—
大泉町	2,011	1,971	333	316	319	338	328	337	—	40	25	—	—	—	—	—	15
邑楽町	1,327	1,309	189	224	204	235	226	231	—	18	14	—	—	—	—	—	4

小 学 校

第21表 学 年 別 児 童 数

(単位：人)

区 分	計			1 学 年			2 学 年			3 学 年			4 学 年			5 学 年			6 学 年		
	計	男	女	計	男	女	計	男	女	計	男	女	計	男	女	計	男	女	計	男	女
平成28年度	103,990	53,337	50,653	16,679	8,625	8,054	17,202	8,837	8,365	17,292	8,921	8,371	17,514	8,834	8,680	17,290	8,891	8,399	18,013	9,229	8,784
平成29年度	102,310	52,501	49,809	16,237	8,325	7,912	16,689	8,653	8,036	17,215	8,843	8,372	17,303	8,929	8,374	17,559	8,861	8,698	17,307	8,890	8,417
国立	607	303	304	102	51	51	102	51	51	99	49	50	101	51	50	101	50	51	102	51	51
公立	100,903	51,816	49,087	15,960	8,185	7,775	16,419	8,523	7,896	16,990	8,735	8,255	17,084	8,831	8,253	17,360	8,760	8,600	17,090	8,782	8,308
私立	800	382	418	175	89	86	168	79	89	126	59	67	118	47	71	98	51	47	115	57	58
市 部 計	88,379	45,334	43,045	14,025	7,222	6,803	14,355	7,439	6,916	15,014	7,686	7,328	14,893	7,686	7,207	15,170	7,647	7,523	14,922	7,654	7,268
前橋市	17,291	8,883	8,408	2,784	1,408	1,376	2,885	1,500	1,385	2,880	1,493	1,387	2,912	1,471	1,441	2,945	1,503	1,442	2,885	1,508	1,377
高崎市	20,143	10,361	9,782	3,156	1,656	1,500	3,267	1,636	1,631	3,479	1,779	1,700	3,390	1,816	1,574	3,429	1,725	1,704	3,422	1,749	1,673
桐生市	4,825	2,469	2,356	713	386	327	770	382	388	853	462	391	850	454	396	841	392	449	798	393	405
伊勢崎市	11,848	6,044	5,804	1,914	1,037	877	1,928	1,005	923	1,980	997	983	1,963	981	982	2,077	1,007	1,070	1,986	1,017	969
太田市	13,335	6,817	6,518	2,191	1,138	1,053	2,171	1,154	1,017	2,310	1,163	1,147	2,256	1,146	1,110	2,184	1,112	1,072	2,223	1,104	1,119
沼田市	2,313	1,151	1,162	335	165	170	351	185	166	380	182	198	397	196	201	445	237	208	405	186	219
館林市	3,899	2,030	1,869	652	297	355	600	349	251	665	347	318	649	335	314	679	345	334	654	357	297
洪川市	3,492	1,795	1,697	569	290	279	550	283	267	587	297	290	584	297	287	620	315	305	582	313	269
藤岡市	3,354	1,711	1,643	521	249	272	535	263	272	564	285	279	559	283	276	574	305	269	601	326	275
富岡市	2,449	1,263	1,186	393	193	200	415	217	198	401	218	183	397	193	204	407	200	207	436	242	194
安中市	2,667	1,398	1,269	384	200	184	453	231	222	449	242	207	449	229	220	484	260	224	448	236	212
みどり市	2,763	1,412	1,351	413	203	210	430	234	196	466	221	245	487	285	202	485	246	239	482	223	259
郡 部 計	13,931	7,167	6,764	2,212	1,103	1,109	2,334	1,214	1,120	2,201	1,157	1,044	2,410	1,243	1,167	2,389	1,214	1,175	2,385	1,236	1,149
榛東村	798	421	377	138	77	61	121	69	52	121	65	56	150	72	78	129	67	62	139	71	68
吉岡町	1,396	701	695	218	97	121	268	142	126	212	103	109	255	144	111	218	104	114	225	111	114
上野村	43	24	19	4	3	1	7	6	1	8	3	5	9	6	3	9	2	7	6	4	2
神流町	31	10	21	5	2	3	4	1	3	7	1	6	3	1	2	6	3	3	6	2	4
下仁田町	182	92	90	25	7	18	26	13	13	27	14	13	23	16	7	43	19	24	38	23	15
南牧村	24	16	8	6	4	2	6	6	—	6	4	2	2	—	2	4	2	2	—	—	—
甘楽町	628	324	304	99	50	49	97	51	46	98	48	50	107	52	55	112	57	55	115	66	49
中之条町	696	364	332	105	60	45	118	64	54	115	54	61	112	62	50	130	59	71	116	65	51
長野原町	249	121	128	38	17	21	34	14	20	42	24	18	45	27	18	43	17	26	47	22	25
嬭恋村	420	236	184	59	33	26	68	41	27	69	43	26	75	38	37	80	45	35	69	36	33
草津町	222	116	106	35	17	18	33	21	12	35	20	15	41	20	21	45	21	24	33	17	16
高山村	167	91	76	23	11	12	27	17	10	32	16	16	24	16	8	36	20	16	25	11	14
東吾妻町	532	280	252	77	41	36	84	37	47	88	48	40	103	55	48	82	45	37	98	54	44
片品村	171	77	94	23	6	17	29	17	12	25	12	13	29	14	15	28	9	19	37	19	18
川場村	175	88	87	29	17	12	27	12	15	18	14	4	32	13	19	29	14	15	40	18	22
昭和村	354	200	154	58	27	31	63	36	27	59	36	23	50	26	24	70	43	27	54	32	22
みなかみ町	694	354	340	118	57	61	110	57	53	96	45	51	123	58	65	130	72	58	117	65	52
玉村町	1,893	978	915	298	142	156	332	166	166	307	158	149	325	184	141	316	172	144	315	156	159
板倉町	733	374	359	125	67	58	131	67	64	111	60	51	131	71	60	119	52	67	116	57	59
明和町	598	312	286	101	58	43	104	53	51	90	43	47	90	46	44	104	53	51	109	59	50
千代田町	587	322	265	96	41	55	94	53	41	104	64	40	101	53	48	90	55	35	102	56	46
大泉町	2,011	984	1,027	339	172	167	324	154	170	324	169	155	342	153	189	338	163	175	344	173	171
邑楽町	1,327	682	645	193	97	96	227	117	110	207	113	94	238	116	122	228	120	108	234	119	115

第22表 学 年 別 児 童 数 (公立)

(単位：人)

区 分	計			1 学 年			2 学 年			3 学 年			4 学 年			5 学 年			6 学 年		
	計	男	女	計	男	女	計	男	女	計	男	女	計	男	女	計	男	女	計	男	女
平成28年度	102,642	52,681	49,961	16,409	8,494	7,915	16,978	8,730	8,248	17,073	8,821	8,252	17,314	8,732	8,582	17,071	8,782	8,289	17,797	9,122	8,675
平成29年度	100,903	51,816	49,087	15,960	8,185	7,775	16,419	8,523	7,896	16,990	8,735	8,255	17,084	8,831	8,253	17,360	8,760	8,600	17,090	8,782	8,308
市 部 計	87,059	44,696	42,363	13,768	7,091	6,677	14,102	7,315	6,787	14,811	7,591	7,220	14,684	7,596	7,088	14,982	7,553	7,429	14,712	7,550	7,162
前橋市	16,582	8,536	8,046	2,631	1,335	1,296	2,732	1,427	1,305	2,781	1,444	1,337	2,811	1,420	1,391	2,844	1,453	1,391	2,783	1,457	1,326
高崎市	20,143	10,361	9,782	3,156	1,656	1,500	3,267	1,636	1,631	3,479	1,779	1,700	3,390	1,816	1,574	3,429	1,725	1,704	3,422	1,749	1,673
桐生市	4,825	2,469	2,356	713	386	327	770	382	388	853	462	391	850	454	396	841	392	449	798	393	405
伊勢崎市	11,848	6,044	5,804	1,914	1,037	877	1,928	1,005	923	1,980	997	983	1,963	981	982	2,077	1,007	1,070	1,986	1,017	969
太田市	12,724	6,526	6,198	2,087	1,080	1,007	2,071	1,103	968	2,206	1,117	1,089	2,148	1,107	1,041	2,097	1,068	1,029	2,115	1,051	1,064
沼田市	2,313	1,151	1,162	335	165	170	351	185	166	380	182	198	397	196	201	445	237	208	405	186	219
館林市	3,899	2,030	1,869	652	297	355	600	349	251	665	347	318	649	335	314	679	345	334	654	357	297
渋川市	3,492	1,795	1,697	569	290	279	550	283	267	587	297	290	584	297	287	620	315	305	582	313	269
藤岡市	3,354	1,711	1,643	521	249	272	535	263	272	564	285	279	559	283	276	574	305	269	601	326	275
富岡市	2,449	1,263	1,186	393	193	200	415	217	198	401	218	183	397	193	204	407	200	207	436	242	194
安中市	2,667	1,398	1,269	384	200	184	453	231	222	449	242	207	449	229	220	484	260	224	448	236	212
みどり市	2,763	1,412	1,351	413	203	210	430	234	196	466	221	245	487	285	202	485	246	239	482	223	259
郡 部 計	13,844	7,120	6,724	2,192	1,094	1,098	2,317	1,208	1,109	2,179	1,144	1,035	2,400	1,235	1,165	2,378	1,207	1,171	2,378	1,232	1,146
榛東村	798	421	377	138	77	61	121	69	52	121	65	56	150	72	78	129	67	62	139	71	68
吉岡町	1,396	701	695	218	97	121	268	142	126	212	103	109	255	144	111	218	104	114	225	111	114
上野村	43	24	19	4	3	1	7	6	1	8	3	5	9	6	3	9	2	7	6	4	2
神流町	31	10	21	5	2	3	4	1	3	7	1	6	3	1	2	6	3	3	6	2	4
下仁田町	182	92	90	25	7	18	26	13	13	27	14	13	23	16	7	43	19	24	38	23	15
南牧村	24	16	8	6	4	2	6	6	—	6	4	2	2	—	2	4	2	2	—	—	—
甘楽町	628	324	304	99	50	49	97	51	46	98	48	50	107	52	55	112	57	55	115	66	49
中之条町	696	364	332	105	60	45	118	64	54	115	54	61	112	62	50	130	59	71	116	65	51
長野原町	249	121	128	38	17	21	34	14	20	42	24	18	45	27	18	43	17	26	47	22	25
嬭恋村	420	236	184	59	33	26	68	41	27	69	43	26	75	38	37	80	45	35	69	36	33
草津町	222	116	106	35	17	18	33	21	12	35	20	15	41	20	21	45	21	24	33	17	16
高山村	167	91	76	23	11	12	27	17	10	32	16	16	24	16	8	36	20	16	25	11	14
東吾妻	532	280	252	77	41	36	84	37	47	88	48	40	103	55	48	82	45	37	98	54	44
片品村	171	77	94	23	6	17	29	17	12	25	12	13	29	14	15	28	9	19	37	19	18
川場村	175	88	87	29	17	12	27	12	15	18	14	4	32	13	19	29	14	15	40	18	22
昭和村	354	200	154	58	27	31	63	36	27	59	36	23	50	26	24	70	43	27	54	32	22
みなかみ町	694	354	340	118	57	61	110	57	53	96	45	51	123	58	65	130	72	58	117	65	52
玉村町	1,806	931	875	278	133	145	315	160	155	285	145	140	315	176	139	305	165	140	308	152	156
板倉町	733	374	359	125	67	58	131	67	64	111	60	51	131	71	60	119	52	67	116	57	59
明和町	598	312	286	101	58	43	104	53	51	90	43	47	90	46	44	104	53	51	109	59	50
千代田町	587	322	265	96	41	55	94	53	41	104	64	40	101	53	48	90	55	35	102	56	46
大泉町	2,011	984	1,027	339	172	167	324	154	170	324	169	155	342	153	189	338	163	175	344	173	171
邑楽町	1,327	682	645	193	97	96	227	117	110	207	113	94	238	116	122	228	120	108	234	119	115

小 学 校

第23表 外国人児童数
(単位：人)

区 分	外国人児童数			
	計	国立	公立	私立
平成28年度	1,618	—	1,606	12
平成29年度	1,765	3	1,759	3
市 部 計	1,357	3	1,354	—
前橋市	106	3	103	—
高崎市	65	—	65	—
桐生市	52	—	52	—
伊勢崎市	661	—	661	—
太田市	368	—	368	—
沼田市	3	—	3	—
館林市	65	—	65	—
洪川市	6	—	6	—
藤岡市	3	—	3	—
富岡市	7	—	7	—
安中市	7	—	7	—
みどり市	14	—	14	—
郡 部 計	408	—	405	3
榛東村	3	—	3	—
吉岡町	—	—	—	—
上野村	—	—	—	—
神流町	—	—	—	—
下仁田町	—	—	—	—
南牧村	—	—	—	—
甘楽町	2	—	2	—
中之条町	4	—	4	—
長野原町	—	—	—	—
嬬恋村	—	—	—	—
草津町	—	—	—	—
高山村	—	—	—	—
東吾妻町	2	—	2	—
片品村	1	—	1	—
川場村	—	—	—	—
昭和村	4	—	4	—
みなかみ町	—	—	—	—
玉村町	28	—	25	3
板倉町	2	—	2	—
明和町	—	—	—	—
千代田町	10	—	10	—
大泉町	336	—	336	—
邑楽町	16	—	16	—

第24表 帰国児童数
(単位：人)

区 分	帰国児童数						
	計	1学年	2学年	3学年	4学年	5学年	6学年
平成28年度	50	3	11	7	10	11	8
平成29年度	47	7	8	6	6	15	5
国立	—	—	—	—	—	—	—
公立	40	6	7	3	5	14	5
私立	7	1	1	3	1	1	—
市 部 計	39	5	6	4	6	13	5
前橋市	9	1	—	2	4	2	—
高崎市	11	2	2	—	1	3	3
桐生市	5	—	1	1	—	3	—
伊勢崎市	2	1	—	—	—	1	—
太田市	8	1	1	1	1	3	1
沼田市	—	—	—	—	—	—	—
館林市	2	—	1	—	—	1	—
洪川市	—	—	—	—	—	—	—
藤岡市	—	—	—	—	—	—	—
富岡市	2	—	1	—	—	—	1
安中市	—	—	—	—	—	—	—
みどり市	—	—	—	—	—	—	—
郡 部 計	8	2	2	2	—	2	—
榛東村	—	—	—	—	—	—	—
吉岡町	—	—	—	—	—	—	—
上野村	—	—	—	—	—	—	—
神流町	—	—	—	—	—	—	—
下仁田町	—	—	—	—	—	—	—
南牧村	—	—	—	—	—	—	—
甘楽町	—	—	—	—	—	—	—
中之条町	—	—	—	—	—	—	—
長野原町	—	—	—	—	—	—	—
嬬恋村	—	—	—	—	—	—	—
草津町	—	—	—	—	—	—	—
高山村	—	—	—	—	—	—	—
東吾妻町	1	1	—	—	—	—	—
片品村	—	—	—	—	—	—	—
川場村	—	—	—	—	—	—	—
昭和村	—	—	—	—	—	—	—
みなかみ町	—	—	—	—	—	—	—
玉村町	5	1	1	2	—	1	—
板倉町	1	—	—	—	—	1	—
明和町	—	—	—	—	—	—	—
千代田町	1	—	1	—	—	—	—
大泉町	—	—	—	—	—	—	—
邑楽町	—	—	—	—	—	—	—

※第25表は欠番

第26表 職 名 別 教 員 数 (本務者) ・ 兼 務 教 員 数

(単位：人)

区 分	計			校 長		副 校 長		教 頭		主幹教諭		指導教諭		教 諭		助 教 諭		養護教諭		養護助教諭		栄養教諭		講 師		教員1人 あたり児童 数	兼務教員数 計			
	計	男	女	男	女	男	女	男	女	男	女	男	女	男	女	男	女	男	女	男	女	男	女	男	女		計	男	女	
平成28年度	6,891	2,541	4,350	254	56	3	1	241	71	1	-	-	-	2,018	3,815	17	11	-	351	-	-	2	43	5	2	15.1	432	125	307	
平成29年度	6,882	2,542	4,340	255	52	3	1	231	79	1	-	-	1	2,029	3,797	19	14	-	342	-	3	2	46	2	5	14.9	455	158	297	
国立	31	23	8	-	-	-	-	1	-	1	-	-	-	21	7	-	-	-	1	-	-	-	-	-	-	19.6	13	8	5	
公立	6,767	2,482	4,285	253	51	2	1	229	77	-	-	-	-	1,996	3,769	-	-	-	339	-	2	2	46	-	-	14.9	442	150	292	
私立	84	37	47	2	1	1	-	1	2	-	-	-	1	12	21	19	14	-	2	-	1	-	-	2	5	9.5	-	-	-	
市 部 計	5,788	2,090	3,698	206	43	3	1	185	66	1	-	-	-	1,677	3,257	17	12	-	279	-	2	1	35	-	3	15.3	397	137	260	
前橋市	1,130	438	692	38	9	-	-	37	11	1	-	-	-	362	611	-	-	-	54	-	1	-	3	-	3	15.3	86	31	55	
高崎市	1,293	442	851	47	11	-	1	40	18	-	-	-	-	355	746	-	-	-	66	-	1	-	8	-	-	15.6	84	18	66	
桐生市	339	136	203	13	4	-	-	15	2	-	-	-	-	108	179	-	-	-	17	-	-	-	1	-	-	14.2	32	14	18	
伊勢崎市	707	247	460	20	3	1	-	18	5	-	-	-	-	208	423	-	-	-	25	-	-	-	4	-	-	16.8	36	6	30	
太田市	788	270	518	22	5	1	-	15	12	-	-	-	-	214	453	17	12	-	31	-	-	1	5	-	-	16.9	54	18	36	
沼田市	193	65	128	8	2	-	-	8	3	-	-	-	-	49	108	-	-	-	12	-	-	-	3	-	-	12.0	13	4	9	
館林市	257	93	164	9	2	-	-	10	1	-	-	-	-	74	147	-	-	-	13	-	-	-	1	-	-	15.2	21	9	12	
渋川市	255	85	170	11	3	-	-	10	4	-	-	-	-	64	145	-	-	-	15	-	-	-	3	-	-	13.7	9	5	4	
藤岡市	231	73	158	10	1	-	-	8	3	-	-	-	-	55	142	-	-	-	12	-	-	-	-	-	-	14.5	23	14	9	
富岡市	197	88	109	9	2	-	-	10	1	-	-	-	-	69	93	-	-	-	12	-	-	-	1	-	-	12.4	12	4	8	
安中市	218	91	127	12	-	-	-	9	3	-	-	-	-	70	108	-	-	-	12	-	-	-	4	-	-	12.2	9	5	4	
みどり市	180	62	118	7	1	1	-	5	3	-	-	-	-	49	102	-	-	-	10	-	-	-	2	-	-	15.4	18	9	9	
郡 部 計	1,094	452	642	49	9	-	-	46	13	-	-	-	1	352	540	2	2	-	63	-	1	1	11	2	2	12.7	58	21	37	
榛東村	49	19	30	2	-	-	-	2	-	-	-	-	-	15	28	-	-	-	2	-	-	-	-	-	-	-	16.3	1	1	-
吉岡町	78	26	52	2	-	-	-	2	-	-	-	-	-	22	48	-	-	-	3	-	-	-	1	-	-	17.9	3	1	2	
上野村	11	5	6	1	-	-	-	1	-	-	-	-	-	3	4	-	-	-	1	-	-	-	1	-	-	3.9	1	-	1	
神流町	9	5	4	1	-	-	-	1	-	-	-	-	-	3	3	-	-	-	1	-	-	-	-	-	-	3.4	-	-	-	
下仁田町	13	7	6	1	-	-	-	1	-	-	-	-	-	5	4	-	-	-	1	-	-	-	1	-	-	14.0	-	-	-	
南牧村	8	3	5	-	1	-	-	1	-	-	-	-	-	2	3	-	-	-	1	-	-	-	-	-	-	3.0	1	1	-	
甘楽町	43	24	19	3	-	-	-	2	1	-	-	-	-	19	15	-	-	-	3	-	-	-	-	-	-	14.6	4	2	2	
中之条町	48	21	27	2	-	-	-	2	-	-	-	-	-	17	24	-	-	-	3	-	-	-	-	-	-	14.5	1	1	-	
長野原町	46	23	23	4	-	-	-	4	-	-	-	-	-	15	18	-	-	-	4	-	-	-	1	-	-	5.4	7	1	6	
嬬恋村	35	17	18	2	-	-	-	1	1	-	-	-	-	14	15	-	-	-	2	-	-	-	-	-	-	12.0	3	2	1	
草津町	18	10	8	1	-	-	-	1	-	-	-	-	-	8	7	-	-	-	1	-	-	-	-	-	-	12.3	1	1	-	
高山村	15	7	8	1	-	-	-	1	-	-	-	-	-	5	6	-	-	-	1	-	-	-	1	-	-	11.1	1	1	-	
東吾妻町	72	33	39	3	2	-	-	3	2	-	-	-	-	27	30	-	-	-	5	-	-	-	-	-	-	7.4	2	-	2	
片品村	14	7	7	1	-	-	-	1	-	-	-	-	-	5	6	-	-	-	1	-	-	-	-	-	-	12.2	1	-	1	
川場村	15	5	10	1	-	-	-	1	-	-	-	-	-	3	8	-	-	-	1	-	-	-	1	-	-	11.7	-	-	-	
昭和村	39	12	27	2	1	-	-	1	2	-	-	-	-	9	21	-	-	-	3	-	-	-	-	-	-	9.1	-	-	-	
みなかみ町	77	30	47	5	-	-	-	3	3	-	-	-	-	22	36	-	-	-	7	-	-	-	1	-	-	9.0	7	3	4	
玉村町	140	55	85	6	-	-	-	4	2	-	-	-	1	41	70	2	2	-	6	-	1	-	1	2	2	13.5	4	1	3	
板倉町	64	27	37	3	1	-	-	4	-	-	-	-	-	20	31	-	-	-	4	-	-	-	1	-	-	11.5	7	2	5	
明和町	42	19	23	2	-	-	-	1	1	-	-	-	-	16	18	-	-	-	3	-	-	-	1	-	-	14.2	-	-	-	
千代田町	42	16	26	1	1	-	-	2	-	-	-	-	-	13	22	-	-	-	2	-	-	-	1	-	-	14.0	4	2	2	
大泉町	128	44	84	4	-	-	-	3	1	-	-	-	-	37	79	-	-	-	4	-	-	-	-	-	-	15.7	3	-	3	
邑楽町	88	37	51	1	3	-	-	4	-	-	-	-	-	31	44	-	-	-	4	-	-	1	-	-	-	15.1	7	2	5	

小 学 校

第27表 職 名 別 教 員 数 (本務者) (公立) ・ 兼 務 教 員 数 (公立)

(単位：人)

区 分	計			校 長		副 校 長		教 頭		主幹教諭		指 導 教 諭		教 諭		助 教 諭		養護教諭		養護助教諭		栄養教諭		講 師		兼務教員数 計			
	計	男	女	男	女	男	女	男	女	男	女	男	女	男	女	男	女	男	女	男	女	男	女	男	女		計	男	女
平成 28 年 度	6,789	2,482	4,307	252	55	2	1	239	70	-	-	-	-	1,987	3,791	-	-	-	347	-	-	2	43	-	-	15.1	412	117	295
平成 29 年 度	6,767	2,482	4,285	253	51	2	1	229	77	-	-	-	-	1,996	3,769	-	-	-	339	-	2	2	46	-	-	14.9	442	150	292
市 部 計	5,691	2,037	3,654	205	42	2	1	183	65	-	-	-	-	1,646	3,233	-	-	-	276	-	2	1	35	-	-	15.3	384	129	255
前 橋 市	1,086	411	675	37	9	-	-	36	10	-	-	-	-	338	600	-	-	-	52	-	1	-	3	-	-	15.3	73	23	50
高 崎 市	1,293	442	851	47	11	-	1	40	18	-	-	-	-	355	746	-	-	-	66	-	1	-	8	-	-	15.6	84	18	66
桐 生 市	339	136	203	13	4	-	-	15	2	-	-	-	-	108	179	-	-	-	17	-	-	-	1	-	-	14.2	32	14	18
伊 勢 崎 市	707	247	460	20	3	1	-	18	5	-	-	-	-	208	423	-	-	-	25	-	-	-	4	-	-	16.8	36	6	30
太 田 市	735	244	491	22	4	-	-	14	12	-	-	-	-	207	440	-	-	-	30	-	-	1	5	-	-	17.3	54	18	36
沼 田 市	193	65	128	8	2	-	-	8	3	-	-	-	-	49	108	-	-	-	12	-	-	-	3	-	-	12.0	13	4	9
館 林 市	257	93	164	9	2	-	-	10	1	-	-	-	-	74	147	-	-	-	13	-	-	-	1	-	-	15.2	21	9	12
洪 川 市	255	85	170	11	3	-	-	10	4	-	-	-	-	64	145	-	-	-	15	-	-	-	3	-	-	13.7	9	5	4
藤 岡 市	231	73	158	10	1	-	-	8	3	-	-	-	-	55	142	-	-	-	12	-	-	-	-	-	-	14.5	23	14	9
富 岡 市	197	88	109	9	2	-	-	10	1	-	-	-	-	69	93	-	-	-	12	-	-	-	1	-	-	12.4	12	4	8
安 中 市	218	91	127	12	-	-	-	9	3	-	-	-	-	70	108	-	-	-	12	-	-	-	4	-	-	12.2	9	5	4
み どり 市	180	62	118	7	1	1	-	5	3	-	-	-	-	49	102	-	-	-	10	-	-	-	2	-	-	15.4	18	9	9
郡 部 計	1,076	445	631	48	9	-	-	46	12	-	-	-	-	350	536	-	-	-	63	-	-	1	11	-	-	12.9	58	21	37
榛 東 村	49	19	30	2	-	-	-	2	-	-	-	-	-	15	28	-	-	-	2	-	-	-	-	-	-	16.3	1	1	-
吉 岡 町	78	26	52	2	-	-	-	2	-	-	-	-	-	22	48	-	-	-	3	-	-	-	1	-	-	17.9	3	1	2
上 野 村	11	5	6	1	-	-	-	1	-	-	-	-	-	3	4	-	-	-	1	-	-	-	1	-	-	3.9	1	-	1
神 流 町	9	5	4	1	-	-	-	1	-	-	-	-	-	3	3	-	-	-	1	-	-	-	-	-	-	3.4	-	-	-
下 仁 田 町	13	7	6	1	-	-	-	1	-	-	-	-	-	5	4	-	-	-	1	-	-	-	1	-	-	14.0	-	-	-
南 牧 村	8	3	5	-	1	-	-	1	-	-	-	-	-	2	3	-	-	-	1	-	-	-	-	-	-	3.0	1	1	-
甘 楽 町	43	24	19	3	-	-	-	2	1	-	-	-	-	19	15	-	-	-	3	-	-	-	-	-	-	14.6	4	2	2
中 之 条 町	48	21	27	2	-	-	-	2	-	-	-	-	-	17	24	-	-	-	3	-	-	-	-	-	-	14.5	1	1	-
長 野 原 町	46	23	23	4	-	-	-	4	-	-	-	-	-	15	18	-	-	-	4	-	-	-	1	-	-	5.4	7	1	6
孺 恋 村	35	17	18	2	-	-	-	1	1	-	-	-	-	14	15	-	-	-	2	-	-	-	-	-	-	12.0	3	2	1
草 津 町	18	10	8	1	-	-	-	1	-	-	-	-	-	8	7	-	-	-	1	-	-	-	-	-	-	12.3	1	1	-
高 山 村	15	7	8	1	-	-	-	1	-	-	-	-	-	5	6	-	-	-	1	-	-	-	1	-	-	11.1	1	1	-
東 吾 妻 町	72	33	39	3	2	-	-	3	2	-	-	-	-	27	30	-	-	-	5	-	-	-	-	-	-	7.4	2	-	2
片 品 村	14	7	7	1	-	-	-	1	-	-	-	-	-	5	6	-	-	-	1	-	-	-	-	-	-	12.2	1	-	1
川 場 村	15	5	10	1	-	-	-	1	-	-	-	-	-	3	8	-	-	-	1	-	-	-	1	-	-	11.7	-	-	-
昭 和 村	39	12	27	2	1	-	-	1	2	-	-	-	-	9	21	-	-	-	3	-	-	-	-	-	-	9.1	-	-	-
み な か み 町	77	30	47	5	-	-	-	3	3	-	-	-	-	22	36	-	-	-	7	-	-	-	1	-	-	9.0	7	3	4
玉 村 町	122	48	74	5	-	-	-	4	1	-	-	-	-	39	66	-	-	-	6	-	-	-	1	-	-	14.8	4	1	3
板 倉 町	64	27	37	3	1	-	-	4	-	-	-	-	-	20	31	-	-	-	4	-	-	-	1	-	-	11.5	7	2	5
明 和 町	42	19	23	2	-	-	-	1	1	-	-	-	-	16	18	-	-	-	3	-	-	-	1	-	-	14.2	-	-	-
千 代 田 町	42	16	26	1	1	-	-	2	-	-	-	-	-	13	22	-	-	-	2	-	-	-	1	-	-	14.0	4	2	2
大 泉 町	128	44	84	4	-	-	-	3	1	-	-	-	-	37	79	-	-	-	4	-	-	-	-	-	-	15.7	3	-	3
邑 楽 町	88	37	51	1	3	-	-	4	-	-	-	-	-	31	44	-	-	-	4	-	-	1	-	-	-	15.1	7	2	5

小 学 校

第28表 職 名 別 職 員 数 (本務者)

(単位：人)

区 分	計			負担法による者 (公立のみ)				そ の 他 の 者														
				事務職員		学校栄養職員		その他の教員		事務職員		学校図書館事務員		養護職員 (看護師等)	学校栄養職員		学校給食 調理従事員		用務員		警備員・その他	
	計	男	女	男	女	男	女	男	女	男	女	男	女		男	女	男	女	男	女	男	女
平成28年度	2,286	494	1,792	121	215	1	54	—	—	33	261	1	45	1	—	39	9	306	232	137	97	734
平成29年度	2,351	495	1,856	122	210	2	52	—	—	34	250	1	43	—	—	43	8	314	220	133	108	811
国立	3	—	3	—	—	—	—	—	—	—	1	—	—	—	—	1	—	1	—	—	—	—
公立	2,331	489	1,842	122	210	2	52	—	—	33	240	—	42	—	—	41	8	313	216	133	108	811
私立	17	6	11	—	—	—	—	—	—	1	9	1	1	—	—	1	—	—	4	—	—	—
市 部 計	1,875	399	1,476	88	183	—	38	—	—	19	162	—	25	—	—	42	8	292	197	104	87	630
前橋市	194	86	108	17	35	—	3	—	—	2	28	—	—	—	—	2	—	1	57	3	10	36
高崎市	607	70	537	20	41	—	11	—	—	1	70	—	—	—	—	28	3	148	45	40	1	199
桐生市	48	13	35	8	11	—	2	—	—	1	7	—	—	—	—	—	—	—	—	—	4	15
伊勢崎市	76	21	55	6	18	—	5	—	—	1	15	—	—	—	—	—	—	—	4	—	10	17
太田市	403	72	331	7	20	—	10	—	—	—	7	—	1	—	—	9	3	111	26	26	36	147
沼田市	65	26	39	5	7	—	—	—	—	—	—	—	—	—	—	—	—	—	8	3	13	29
館林市	87	21	66	2	13	—	2	—	—	1	2	—	—	—	—	—	2	1	14	2	2	46
洪川市	39	17	22	8	7	—	1	—	—	5	14	—	—	—	—	—	—	—	4	—	—	—
藤岡市	74	20	54	4	8	—	2	—	—	—	2	—	—	—	—	—	—	—	11	11	5	31
富岡市	79	11	68	3	8	—	1	—	—	—	1	—	12	—	—	—	—	—	7	6	1	40
安中市	134	19	115	4	9	—	—	—	—	—	11	—	12	—	—	3	—	31	10	8	5	41
みどり市	69	23	46	4	6	—	1	—	—	8	5	—	—	—	—	—	—	—	11	5	—	29
郡 部 計	476	96	380	34	27	2	14	—	—	15	88	1	18	—	—	1	—	22	23	29	21	181
榛東村	21	5	16	1	1	—	—	—	—	4	6	—	—	—	—	—	—	—	—	—	—	9
吉岡町	8	2	6	1	2	—	1	—	—	1	1	—	—	—	—	—	—	—	—	—	—	2
上野村	8	2	6	1	—	—	—	—	—	1	2	—	1	—	—	—	—	—	—	1	—	2
神流町	6	1	5	1	—	—	2	—	—	—	—	—	—	—	—	—	—	—	—	1	—	2
下仁田町	7	2	5	1	—	—	—	—	—	—	1	—	—	—	—	—	—	—	1	1	—	3
南牧村	3	2	1	1	—	—	—	—	—	1	—	—	—	—	—	—	—	—	—	1	—	—
甘楽町	19	7	12	3	—	—	—	—	—	—	—	—	—	—	—	—	—	—	2	1	2	11
中之条町	20	4	16	2	—	—	2	—	—	1	1	—	—	—	—	—	—	6	1	2	—	5
長野原町	28	5	23	3	1	1	—	—	—	1	5	—	—	—	—	—	—	—	—	4	—	13
嬬恋村	13	3	10	1	1	1	—	—	—	1	4	—	—	—	—	—	—	—	—	2	—	3
草津町	9	2	7	—	1	—	1	—	—	1	—	—	—	—	—	—	—	—	1	—	—	5
高山村	6	—	6	—	1	—	1	—	—	—	1	—	—	—	—	—	—	—	—	1	—	2
東吾妻町	36	1	35	1	4	—	2	—	—	—	14	—	—	—	—	—	—	—	—	5	—	10
片品村	6	1	5	1	—	—	1	—	—	—	—	—	—	—	—	—	—	—	—	1	—	3
川場村	6	—	6	—	2	—	1	—	—	—	—	—	—	—	—	—	—	—	—	1	—	2
昭和村	14	6	8	2	1	—	—	—	—	—	—	—	—	—	1	—	—	—	3	—	1	6
みなかみ町	27	5	22	2	4	—	1	—	—	1	1	—	—	—	—	—	—	—	1	5	1	11
玉村町	46	11	35	3	2	—	1	—	—	1	6	1	5	—	—	—	—	—	6	—	—	21
板倉町	45	7	38	3	1	—	—	—	—	1	3	—	4	—	—	—	—	16	3	1	—	13
明和町	18	6	12	1	1	—	1	—	—	—	4	—	2	—	—	—	—	—	2	—	3	4
千代田町	24	4	20	2	—	—	—	—	—	—	6	—	2	—	—	—	—	—	—	2	2	10
大泉町	66	14	52	3	2	—	—	—	—	1	22	—	—	—	—	—	—	—	—	—	10	28
邑楽町	40	6	34	1	3	—	—	—	—	—	11	—	4	—	—	—	—	—	3	—	2	16

小 学 校

第29表 職 名 別 職 員 数 (本務者) (公立)

(単位：人)

区 分	計			負担法による者 (公立のみ)				そ の 他 の 者														
				事務職員		学校栄養職員		その他の教員		事務職員		学校図書館事務員		養護職員 (看護師等)	学校栄養職員		学校給食 調理従事員		用務員		警備員・その他	
	計	男	女	男	女	男	女	男	女	男	女	男	女	女	男	女	男	女	男	女	男	女
平成28年度	2,266	487	1,779	121	215	1	54	—	—	31	252	—	44	1	—	37	9	305	228	137	97	734
平成29年度	2,331	489	1,842	122	210	2	52	—	—	33	240	—	42	—	—	41	8	313	216	133	108	811
市 部 計	1,859	395	1,464	88	183	—	38	—	—	18	154	—	24	—	—	40	8	291	194	104	87	630
前橋市	186	83	103	17	35	—	3	—	—	1	26	—	—	—	—	—	—	55	3	10	36	
高崎市	607	70	537	20	41	—	11	—	—	1	70	—	—	—	—	28	3	148	45	40	1	199
桐生市	48	13	35	8	11	—	2	—	—	1	7	—	—	—	—	—	—	—	—	—	4	15
伊勢崎市	76	21	55	6	18	—	5	—	—	1	15	—	—	—	—	—	—	4	—	—	10	17
太田市	395	71	324	7	20	—	10	—	—	—	1	—	—	—	9	3	111	25	26	36	147	
沼田市	65	26	39	5	7	—	—	—	—	—	—	—	—	—	—	—	—	8	3	13	29	
館林市	87	21	66	2	13	—	2	—	—	1	2	—	—	—	—	—	2	1	14	2	2	46
洪川市	39	17	22	8	7	—	1	—	—	5	14	—	—	—	—	—	—	4	—	—	—	
藤岡市	74	20	54	4	8	—	2	—	—	—	2	—	—	—	—	—	—	11	11	5	31	
富岡市	79	11	68	3	8	—	1	—	—	—	1	—	12	—	—	—	—	7	6	1	40	
安中市	134	19	115	4	9	—	—	—	—	—	11	—	12	—	—	3	—	31	10	8	5	41
みどり市	69	23	46	4	6	—	1	—	—	8	5	—	—	—	—	—	—	—	11	5	—	29
郡 部 計	472	94	378	34	27	2	14	—	—	15	86	—	18	—	—	1	—	22	22	29	21	181
榛東村	21	5	16	1	1	—	—	—	—	4	6	—	—	—	—	—	—	—	—	—	—	9
吉岡町	8	2	6	1	2	—	1	—	—	1	1	—	—	—	—	—	—	—	—	—	—	2
上野村	8	2	6	1	—	—	—	—	—	1	2	—	1	—	—	—	—	—	—	1	—	2
神流町	6	1	5	1	—	—	2	—	—	—	—	—	—	—	—	—	—	—	—	1	—	2
下仁田町	7	2	5	1	—	—	—	—	—	—	1	—	—	—	—	—	—	—	1	1	—	3
南牧村	3	2	1	1	—	—	—	—	—	1	—	—	—	—	—	—	—	—	—	1	—	—
甘楽町	19	7	12	3	—	—	—	—	—	—	—	—	—	—	—	—	—	2	1	2	—	11
中之条町	20	4	16	2	—	—	2	—	—	1	1	—	—	—	—	—	6	1	2	—	—	5
長野原町	28	5	23	3	1	1	—	—	—	1	5	—	—	—	—	—	—	—	—	4	—	13
嬬恋村	13	3	10	1	1	1	—	—	—	1	4	—	—	—	—	—	—	—	—	2	—	3
草津町	9	2	7	—	1	—	1	—	—	1	—	—	—	—	—	—	—	—	1	—	—	5
高山村	6	—	6	—	1	—	1	—	—	—	1	—	—	—	—	—	—	—	—	1	—	2
東吾妻町	36	1	35	1	4	—	2	—	—	—	14	—	—	—	—	—	—	—	—	5	—	10
片品村	6	1	5	1	—	—	1	—	—	—	—	—	—	—	—	—	—	—	—	1	—	3
川場村	6	—	6	—	2	—	1	—	—	—	—	—	—	—	—	—	—	—	—	1	—	2
昭和村	14	6	8	2	1	—	—	—	—	—	—	—	—	—	1	—	—	3	—	—	1	6
みなかみ町	27	5	22	2	4	—	1	—	—	1	1	—	—	—	—	—	—	—	1	5	1	11
玉村町	42	9	33	3	2	—	1	—	—	1	4	—	5	—	—	—	—	—	5	—	—	21
板倉町	45	7	38	3	1	—	—	—	—	1	3	—	4	—	—	—	16	3	1	—	—	13
明和町	18	6	12	1	1	—	1	—	—	—	4	—	2	—	—	—	—	—	2	—	3	4
千代田町	24	4	20	2	—	—	—	—	—	—	6	—	2	—	—	—	—	—	—	2	—	10
大泉町	66	14	52	3	2	—	—	—	—	1	22	—	—	—	—	—	—	—	—	—	10	28
邑楽町	40	6	34	1	3	—	—	—	—	—	11	—	4	—	—	—	—	3	—	2	—	16

小 学 校

第30表 学校医等の数

(単位：人)

区 分	学 校 医	学 校 歯 科 医	学 校 薬 剤 師
	(内科・耳鼻科・眼科医を含む)		
平成28年度	1,041	375	314
平成29年度	1,032	373	311
市 部	897	312	252
郡 部	135	61	59

第33表 私費負担の職員数（国・公立の本務者）

(単位：人)

区 分	計	事務職員	学校図書館	給食職員	その他
			事務員		
平成28年度	—	—	—	—	—
平成29年度	—	—	—	—	—
市 部	—	—	—	—	—
郡 部	—	—	—	—	—

第31表 本務教職員のうち教務主任等の数（再掲）

(単位：人)

区 分	教務主任	学年主任	保健主事	司書教諭	舎 監	特別支援学級担当教員	産休代替	育児休業
							教 職 員	代替教員
平成28年度	312	1,663	312	243	—	521	39	252
平成29年度	308	1,662	313	256	1	553	50	252
市 部	249	1,400	254	220	1	461	46	213
郡 部	59	262	59	36	—	92	4	39

第32表 本務教員のうち理由別休職等教員数（再掲）

(単位：人)

区 分	計	校長・教頭・教諭・助教諭・講師				育児休業
		休 職				
		教員組合事務専従者(公立)	職務上の負傷病	結 核	その他	
平成28年度	257	1	1	—	20	235
平成29年度	250	2	—	—	15	233
市 部	214	2	—	—	15	197
郡 部	36	—	—	—	—	36

第32表 本務教員のうち理由別休職等教員数（再掲）（つづき）

(単位：人)

区 分	計	養護教諭・養護助教諭・栄養教諭				育児休業
		休 職				
		教員組合事務専従者(公立)	職務上の負傷病	結 核	その他	
平成28年度	19	—	—	—	1	18
平成29年度	22	—	—	—	—	22
市 部	18	—	—	—	—	18
郡 部	4	—	—	—	—	4

中 学 校

第34表 編 制 方 式 別 学 級 数

(単位：学級)

区 分	計	単 式 学 級				複 式 学 級	特別支 援学級
		計	1学年	2学年	3学年		
平成28年度	1,972	1,702	602	539	561	1	269
平成29年度	1,930	1,652	575	533	544	1	277
国立	12	12	4	4	4	—	—
公立	1,870	1,592	554	512	526	1	277
私立	48	48	17	17	14	—	—
市 部 計	1,634	1,405	492	454	459	1	228
前橋市	316	272	94	90	88	1	43
高崎市	335	291	102	93	96	—	44
桐生市	108	96	35	29	32	—	12
伊勢崎市	192	166	58	53	55	—	26
太田市	231	205	73	65	67	—	26
沼田市	61	49	18	15	16	—	12
館林市	73	62	22	20	20	—	11
洪川市	77	62	21	21	20	—	15
藤岡市	67	54	17	18	19	—	13
富岡市	48	42	15	14	13	—	6
安中市	67	58	20	20	18	—	9
みどり市	59	48	17	16	15	—	11
郡 部 計	296	247	83	79	85	—	49
榛東村	14	12	4	4	4	—	2
吉岡町	21	19	7	6	6	—	2
上野村	4	3	1	1	1	—	1
神流町	4	3	1	1	1	—	1
下仁田町	6	4	1	1	2	—	2
南牧村	3	3	1	1	1	—	—
甘楽町	12	10	4	3	3	—	2
中之条町	21	17	6	5	6	—	4
長野原町	9	6	2	2	2	—	3
嬭恋村	9	7	2	2	3	—	2
草津町	7	5	2	2	1	—	2
高山村	5	4	1	1	2	—	1
東吾妻町	13	11	4	3	4	—	2
片品村	6	5	1	2	2	—	1
川場村	4	3	1	1	1	—	1
昭和村	8	6	2	2	2	—	2
みなかみ町	26	19	6	6	7	—	7
玉村町	33	29	10	9	10	—	4
板倉町	12	11	3	4	4	—	1
明和町	10	9	3	3	3	—	1
千代田町	11	10	4	3	3	—	1
大泉町	35	30	10	10	10	—	5
邑楽町	23	21	7	7	7	—	2

第35表 編 制 方 式 別 学 級 数(公立)

(単位：学級)

区 分	計	単 式 学 級				複 式 学 級	特別支 援学級
		計	1学年	2学年	3学年		
平成28年度	1,913	1,643	581	520	542	1	269
平成29年度	1,870	1,592	554	512	526	1	277
市 部 計	1,577	1,348	472	434	442	1	228
前橋市	296	252	87	83	82	1	43
高崎市	335	291	102	93	96	—	44
桐生市	98	86	31	26	29	—	12
伊勢崎市	192	166	58	53	55	—	26
太田市	221	195	70	61	64	—	26
沼田市	61	49	18	15	16	—	12
館林市	73	62	22	20	20	—	11
洪川市	77	62	21	21	20	—	15
藤岡市	67	54	17	18	19	—	13
富岡市	48	42	15	14	13	—	6
安中市	50	41	14	14	13	—	9
みどり市	59	48	17	16	15	—	11
郡 部 計	293	244	82	78	84	—	49
榛東村	14	12	4	4	4	—	2
吉岡町	21	19	7	6	6	—	2
上野村	4	3	1	1	1	—	1
神流町	4	3	1	1	1	—	1
下仁田町	6	4	1	1	2	—	2
南牧村	3	3	1	1	1	—	—
甘楽町	12	10	4	3	3	—	2
中之条町	18	14	5	4	5	—	4
長野原町	9	6	2	2	2	—	3
嬭恋村	9	7	2	2	3	—	2
草津町	7	5	2	2	1	—	2
高山村	5	4	1	1	2	—	1
東吾妻町	13	11	4	3	4	—	2
片品村	6	5	1	2	2	—	1
川場村	4	3	1	1	1	—	1
昭和村	8	6	2	2	2	—	2
みなかみ町	26	19	6	6	7	—	7
玉村町	33	29	10	9	10	—	4
板倉町	12	11	3	4	4	—	1
明和町	10	9	3	3	3	—	1
千代田町	11	10	4	3	3	—	1
大泉町	35	30	10	10	10	—	5
邑楽町	23	21	7	7	7	—	2

第36表 編 制 方 式 別 生 徒 数

(単位：人)

区 分	計	単 式 学 級					複式学級	特 別 支 援 学 級						
		計	1 学 年	2 学 年	3 学 年	計		知的障害	肢体不自由	病弱・身体虚弱	弱 視	難 聴	言語障害	情緒障害
平成28年度	55,957	54,981	17,968	18,172	18,841	7	969	575	9	3	—	2	—	380
平成29年度	54,421	53,400	17,295	17,941	18,164	4	1,017	580	9	5	—	2	—	421
国立	430	430	136	135	159	—	—	—	—	—	—	—	—	—
公立	52,717	51,696	16,732	17,378	17,586	4	1,017	580	9	5	—	2	—	421
私立	1,274	1,274	427	428	419	—	—	—	—	—	—	—	—	—
市 部 計	46,864	45,999	14,925	15,496	15,578	4	861	496	7	5	—	1	—	352
前橋市	9,234	9,054	2,882	3,072	3,100	4	176	100	1	—	—	—	—	75
高崎市	9,999	9,835	3,214	3,324	3,297	—	164	97	1	—	—	—	—	66
桐生市	2,847	2,803	908	904	991	—	44	29	—	—	—	—	—	15
伊勢崎市	5,975	5,839	1,893	1,963	1,983	—	136	83	—	—	—	—	—	53
太田市	6,861	6,781	2,226	2,281	2,274	—	80	54	2	—	—	—	—	24
沼田市	1,374	1,344	465	424	455	—	30	15	—	—	—	—	—	15
館林市	2,105	2,068	657	695	716	—	37	25	—	1	—	1	—	10
渋川市	1,945	1,898	637	663	598	—	47	18	—	—	—	—	—	29
藤岡市	1,807	1,757	542	589	626	—	50	28	3	1	—	—	—	18
富岡市	1,350	1,328	435	442	451	—	22	12	—	—	—	—	—	10
安中市	1,920	1,884	616	647	621	—	36	17	—	3	—	—	—	16
みどり市	1,447	1,408	450	492	466	—	39	18	—	—	—	—	—	21
郡 部 計	7,557	7,401	2,370	2,445	2,586	—	156	84	2	—	—	1	—	69
榛東村	406	401	134	144	123	—	5	3	—	—	—	—	—	2
吉岡町	687	676	216	222	238	—	11	5	—	—	—	—	—	6
上野村	32	30	14	8	8	—	2	2	—	—	—	—	—	—
神流町	25	23	7	7	9	—	2	2	—	—	—	—	—	—
下仁田町	123	114	30	26	58	—	9	3	—	—	—	—	—	6
南牧村	17	17	8	5	4	—	—	—	—	—	—	—	—	—
甘楽町	325	322	106	103	113	—	3	2	—	—	—	—	—	1
中之条町	414	397	126	127	144	—	17	6	1	—	—	—	—	10
長野原町	155	146	49	39	58	—	9	—	—	—	—	1	—	8
嬭恋村	230	222	70	68	84	—	8	5	—	—	—	—	—	3
草津町	150	145	48	58	39	—	5	—	1	—	—	—	—	4
高山村	107	104	33	29	42	—	3	3	—	—	—	—	—	—
東吾妻町	313	309	106	90	113	—	4	1	—	—	—	—	—	3
片品村	107	105	23	41	41	—	2	2	—	—	—	—	—	—
川場村	91	88	29	31	28	—	3	3	—	—	—	—	—	—
昭和村	224	217	65	78	74	—	7	4	—	—	—	—	—	3
みなかみ町	432	417	127	141	149	—	15	5	—	—	—	—	—	10
玉村町	999	977	324	311	342	—	22	13	—	—	—	—	—	9
板倉町	361	357	101	131	125	—	4	4	—	—	—	—	—	—
明和町	297	294	82	101	111	—	3	3	—	—	—	—	—	—
千代田町	329	327	109	110	108	—	2	2	—	—	—	—	—	—
大泉町	995	980	319	336	325	—	15	11	—	—	—	—	—	4
邑楽町	738	733	244	239	250	—	5	5	—	—	—	—	—	—

第37表 編 制 方 式 別 生 徒 数 (公立)

(単位：人)

区 分	計	単 式 学 級				複式学級	特 別 支 援 学 級							
		計	1 学 年	2 学 年	3 学 年		計	知的障害	肢体不自由	病弱・身体虚弱	弱 視	難 聴	言語障害	情緒障害
平成28年度	54,191	53,215	17,402	17,591	18,222	7	969	575	9	3	—	2	—	380
平成29年度	52,717	51,696	16,732	17,378	17,586	4	1,017	580	9	5	—	2	—	421
市 部 計	45,169	44,304	14,363	14,935	15,006	4	861	496	7	5	—	1	—	352
前橋市	8,563	8,383	2,658	2,854	2,871	4	176	100	1	—	—	—	—	75
高崎市	9,999	9,835	3,214	3,324	3,297	—	164	97	1	—	—	—	—	66
桐生市	2,687	2,643	848	857	938	—	44	29	—	—	—	—	—	15
伊勢崎市	5,975	5,839	1,893	1,963	1,983	—	136	83	—	—	—	—	—	53
太田市	6,600	6,520	2,139	2,186	2,195	—	80	54	2	—	—	—	—	24
沼田市	1,374	1,344	465	424	455	—	30	15	—	—	—	—	—	15
館林市	2,105	2,068	657	695	716	—	37	25	—	1	—	1	—	10
渋川市	1,945	1,898	637	663	598	—	47	18	—	—	—	—	—	29
藤岡市	1,807	1,757	542	589	626	—	50	28	3	1	—	—	—	18
富岡市	1,350	1,328	435	442	451	—	22	12	—	—	—	—	—	10
安中市	1,317	1,281	425	446	410	—	36	17	—	3	—	—	—	16
みどり市	1,447	1,408	450	492	466	—	39	18	—	—	—	—	—	21
郡 部 計	7,548	7,392	2,369	2,443	2,580	—	156	84	2	—	—	1	—	69
榛東村	406	401	134	144	123	—	5	3	—	—	—	—	—	2
吉岡町	687	676	216	222	238	—	11	5	—	—	—	—	—	6
上野村	32	30	14	8	8	—	2	2	—	—	—	—	—	—
神流町	25	23	7	7	9	—	2	2	—	—	—	—	—	—
下仁田町	123	114	30	26	58	—	9	3	—	—	—	—	—	6
南牧村	17	17	8	5	4	—	—	—	—	—	—	—	—	—
甘楽町	325	322	106	103	113	—	3	2	—	—	—	—	—	1
中之条町	405	388	125	125	138	—	17	6	1	—	—	—	—	10
長野原町	155	146	49	39	58	—	9	—	—	—	—	1	—	8
嬭恋村	230	222	70	68	84	—	8	5	—	—	—	—	—	3
草津町	150	145	48	58	39	—	5	—	1	—	—	—	—	4
高山村	107	104	33	29	42	—	3	3	—	—	—	—	—	—
東吾妻町	313	309	106	90	113	—	4	1	—	—	—	—	—	3
片品村	107	105	23	41	41	—	2	2	—	—	—	—	—	—
川場村	91	88	29	31	28	—	3	3	—	—	—	—	—	—
昭和村	224	217	65	78	74	—	7	4	—	—	—	—	—	3
みなかみ町	432	417	127	141	149	—	15	5	—	—	—	—	—	10
玉村町	999	977	324	311	342	—	22	13	—	—	—	—	—	9
板倉町	361	357	101	131	125	—	4	4	—	—	—	—	—	—
明和町	297	294	82	101	111	—	3	3	—	—	—	—	—	—
千代田町	329	327	109	110	108	—	2	2	—	—	—	—	—	—
大泉町	995	980	319	336	325	—	15	11	—	—	—	—	—	4
邑楽町	738	733	244	239	250	—	5	5	—	—	—	—	—	—

第38表 学 年 別 生 徒 数

(単位：人)

区 分	計			1 学 年			2 学 年			3 学 年		
	計	男	女	計	男	女	計	男	女	計	男	女
平成 28 年度	55,957	28,588	27,369	18,254	9,370	8,884	18,543	9,474	9,069	19,160	9,744	9,416
平成 29 年度	54,421	27,862	26,559	17,597	9,006	8,591	18,269	9,380	8,889	18,555	9,476	9,079
国 立	430	221	209	136	72	64	135	70	65	159	79	80
公 立	52,717	27,111	25,606	17,034	8,759	8,275	17,706	9,133	8,573	17,977	9,219	8,758
私 立	1,274	530	744	427	175	252	428	177	251	419	178	241
市 部 計	46,864	24,013	22,851	15,190	7,773	7,417	15,770	8,090	7,680	15,904	8,150	7,754
前 橋 市	9,234	4,633	4,601	2,930	1,447	1,483	3,125	1,599	1,526	3,179	1,587	1,592
高 崎 市	9,999	5,181	4,818	3,273	1,691	1,582	3,372	1,736	1,636	3,354	1,754	1,600
桐 生 市	2,847	1,489	1,358	923	487	436	913	466	447	1,011	536	475
伊 勢 崎 市	5,975	3,082	2,893	1,940	1,026	914	2,007	1,029	978	2,028	1,027	1,001
太 田 市	6,861	3,461	3,400	2,251	1,148	1,103	2,308	1,152	1,156	2,302	1,161	1,141
沼 田 市	1,374	686	688	472	237	235	435	222	213	467	227	240
館 林 市	2,105	1,094	1,011	671	343	328	705	366	339	729	385	344
洪 川 市	1,945	1,035	910	645	354	291	683	355	328	617	326	291
藤 岡 市	1,807	914	893	558	268	290	608	325	283	641	321	320
富 岡 市	1,350	707	643	441	228	213	451	242	209	458	237	221
中 市	1,920	967	953	627	306	321	655	333	322	638	328	310
み どり 市	1,447	764	683	459	238	221	508	265	243	480	261	219
郡 部 計	7,557	3,849	3,708	2,407	1,233	1,174	2,499	1,290	1,209	2,651	1,326	1,325
榛 東 村	406	188	218	134	69	65	147	69	78	125	50	75
吉 岡 町	687	331	356	218	94	124	226	116	110	243	121	122
上 野 村	32	21	11	14	10	4	8	5	3	10	6	4
神 流 町	25	14	11	8	3	5	8	5	3	9	6	3
下 仁 田 町	123	64	59	33	17	16	27	15	12	63	32	31
南 牧 村	17	9	8	8	3	5	5	2	3	4	4	—
甘 楽 町	325	188	137	106	64	42	104	60	44	115	64	51
之 条 町	414	206	208	130	64	66	133	71	62	151	71	80
長 野 原 町	155	77	78	52	27	25	42	17	25	61	33	28
孺 恋 村	230	120	110	74	40	34	72	37	35	84	43	41
草 津 町	150	77	73	50	27	23	61	29	32	39	21	18
高 山 村	107	67	40	33	22	11	31	19	12	43	26	17
東 吾 妻 町	313	158	155	106	55	51	92	47	45	115	56	59
片 品 村	107	51	56	24	14	10	41	21	20	42	16	26
川 場 村	91	50	41	30	12	18	31	17	14	30	21	9
昭 和 村	224	120	104	68	36	32	78	40	38	78	44	34
み な か み 町	432	191	241	129	55	74	147	64	83	156	72	84
玉 村 町	999	506	493	328	178	150	317	161	156	354	167	187
板 倉 町	361	194	167	102	56	46	133	72	61	126	66	60
明 和 町	297	146	151	84	44	40	101	45	56	112	57	55
千 代 田 町	329	178	151	110	59	51	111	57	54	108	62	46
大 泉 町	995	500	495	321	152	169	342	184	158	332	164	168
邑 楽 町	738	393	345	245	132	113	242	137	105	251	124	127

第39表 学 年 別 生 徒 数 (公立)

(単位：人)

区 分	計			1 学 年			2 学 年			3 学 年		
	計	男	女	計	男	女	計	男	女	計	男	女
平成 28 年度	54,191	27,805	26,386	17,688	9,121	8,567	17,962	9,212	8,750	18,541	9,472	9,069
平成 29 年度	52,717	27,111	25,606	17,034	8,759	8,275	17,706	9,133	8,573	17,977	9,219	8,758
市 部 計	45,169	23,268	21,901	14,628	7,527	7,101	15,209	7,844	7,365	15,332	7,897	7,435
前 橋 市	8,563	4,354	4,209	2,706	1,357	1,349	2,907	1,509	1,398	2,950	1,488	1,462
高 崎 市	9,999	5,181	4,818	3,273	1,691	1,582	3,372	1,736	1,636	3,354	1,754	1,600
桐 生 市	2,687	1,416	1,271	863	460	403	866	448	418	958	508	450
伊 勢 崎 市	5,975	3,082	2,893	1,940	1,026	914	2,007	1,029	978	2,028	1,027	1,001
太 田 市	6,600	3,346	3,254	2,164	1,109	1,055	2,213	1,111	1,102	2,223	1,126	1,097
沼 田 市	1,374	686	688	472	237	235	435	222	213	467	227	240
館 林 市	2,105	1,094	1,011	671	343	328	705	366	339	729	385	344
渋 川 市	1,945	1,035	910	645	354	291	683	355	328	617	326	291
藤 岡 市	1,807	914	893	558	268	290	608	325	283	641	321	320
富 岡 市	1,350	707	643	441	228	213	451	242	209	458	237	221
安 中 市	1,317	689	628	436	216	220	454	236	218	427	237	190
み どり 市	1,447	764	683	459	238	221	508	265	243	480	261	219
郡 部 計	7,548	3,843	3,705	2,406	1,232	1,174	2,497	1,289	1,208	2,645	1,322	1,323
榛 東 村	406	188	218	134	69	65	147	69	78	125	50	75
吉 岡 町	687	331	356	218	94	124	226	116	110	243	121	122
上 野 村	32	21	11	14	10	4	8	5	3	10	6	4
神 流 町	25	14	11	8	3	5	8	5	3	9	6	3
下 仁 田 町	123	64	59	33	17	16	27	15	12	63	32	31
南 牧 村	17	9	8	8	3	5	5	2	3	4	4	—
甘 楽 町	325	188	137	106	64	42	104	60	44	115	64	51
中 之 条 町	405	200	205	129	63	66	131	70	61	145	67	78
長 野 原 町	155	77	78	52	27	25	42	17	25	61	33	28
堀 恋 村	230	120	110	74	40	34	72	37	35	84	43	41
草 津 町	150	77	73	50	27	23	61	29	32	39	21	18
高 山 村	107	67	40	33	22	11	31	19	12	43	26	17
東 吾 妻 町	313	158	155	106	55	51	92	47	45	115	56	59
片 品 村	107	51	56	24	14	10	41	21	20	42	16	26
川 場 村	91	50	41	30	12	18	31	17	14	30	21	9
昭 和 村	224	120	104	68	36	32	78	40	38	78	44	34
み な か み 町	432	191	241	129	55	74	147	64	83	156	72	84
玉 村 町	999	506	493	328	178	150	317	161	156	354	167	187
板 倉 町	361	194	167	102	56	46	133	72	61	126	66	60
明 和 町	297	146	151	84	44	40	101	45	56	112	57	55
千 代 田 町	329	178	151	110	59	51	111	57	54	108	62	46
大 泉 町	995	500	495	321	152	169	342	184	158	332	164	168
邑 楽 町	738	393	345	245	132	113	242	137	105	251	124	127

中 学 校

第40表 外国人生徒数

(単位：人)

区 分	外国人生徒数			
	計	国立	公立	私立
平成28年度	828	—	820	8
平成29年度	795	—	794	1
市 部 計	615	—	614	1
前橋市	54	—	53	1
高崎市	22	—	22	—
桐生市	29	—	29	—
伊勢崎市	297	—	297	—
太田市	142	—	142	—
沼田市	3	—	3	—
館林市	49	—	49	—
渋川市	5	—	5	—
藤岡市	—	—	—	—
富岡市	1	—	1	—
安中市	6	—	6	—
みどり市	7	—	7	—
郡 部 計	180	—	180	—
榛東村	4	—	4	—
吉岡町	—	—	—	—
上野村	—	—	—	—
神流町	—	—	—	—
下仁田町	—	—	—	—
南牧村	—	—	—	—
甘楽町	3	—	3	—
中之条町	2	—	2	—
長野原町	—	—	—	—
嬬恋村	—	—	—	—
草津町	—	—	—	—
高山村	—	—	—	—
高東町	—	—	—	—
吾妻町	—	—	—	—
片品村	—	—	—	—
川場村	—	—	—	—
昭和村	—	—	—	—
みなかみ町	—	—	—	—
玉村町	14	—	14	—
板倉町	—	—	—	—
明和町	—	—	—	—
千代田町	6	—	6	—
大泉町	136	—	136	—
邑楽町	15	—	15	—

第41表 帰国生徒数

(単位：人)

区 分	帰国生徒数			
	計	1学年	2学年	3学年
平成28年度	25	6	9	10
平成29年度	29	6	11	12
国立	—	—	—	—
公立	26	5	11	10
私立	3	1	—	2
市 部 計	29	6	11	12
前橋市	3	—	1	2
高崎市	4	—	3	1
桐生市	4	2	1	1
伊勢崎市	1	1	—	—
太田市	10	3	4	3
沼田市	1	—	1	—
館林市	3	—	—	3
渋川市	—	—	—	—
藤岡市	—	—	—	—
富岡市	—	—	—	—
安中市	2	—	—	2
みどり市	1	—	1	—
郡 部 計	—	—	—	—
榛東村	—	—	—	—
吉岡町	—	—	—	—
上野村	—	—	—	—
神流町	—	—	—	—
下仁田町	—	—	—	—
南牧村	—	—	—	—
甘楽町	—	—	—	—
中之条町	—	—	—	—
長野原町	—	—	—	—
嬬恋村	—	—	—	—
草津町	—	—	—	—
高山村	—	—	—	—
高東町	—	—	—	—
吾妻町	—	—	—	—
片品村	—	—	—	—
川場村	—	—	—	—
昭和村	—	—	—	—
みなかみ町	—	—	—	—
玉村町	—	—	—	—
板倉町	—	—	—	—
明和町	—	—	—	—
千代田町	—	—	—	—
大泉町	—	—	—	—
邑楽町	—	—	—	—

※第42表 欠番

第43表 職 名 別 教 員 数 (本務者) ・ 兼 務 教 員 数

(単位:人)

区 分	計			校 長		副 校 長		教 頭		主幹教諭		指 導 教 諭		教 諭		助 教 諭		養護教諭		養護助教諭		栄養教諭		講 師		教員1人 あたり生 徒数	兼務教員数 計		
	計	男	女	男	女	男	女	男	女	男	女	男	女	男	女	男	女	男	女	男	女	男	女	男	女		計	男	女
平成28年度	4,167	2,483	1,684	155	5	7	-	155	12	2	-	-	-	2,141	1,467	12	3	-	168	-	2	-	21	11	6	13.4	429	185	244
平成29年度	4,138	2,448	1,690	153	8	7	-	155	11	2	-	-	-	2,108	1,466	9	5	-	172	-	1	-	21	14	6	13.2	429	203	226
国立	23	16	7	-	-	-	-	1	-	1	-	-	-	14	6	-	-	-	1	-	-	-	-	-	-	18.7	11	9	2
公立	4,015	2,363	1,652	152	8	7	-	150	11	-	-	-	-	2,054	1,442	-	-	-	169	-	1	-	21	-	-	13.1	320	141	179
私立	100	69	31	1	-	-	-	4	-	1	-	-	-	40	18	9	5	-	2	-	-	-	14	6	12.7	98	53	45	
市 部 計	3,478	2,047	1,431	122	6	7	-	125	9	2	-	-	-	1,768	1,247	9	5	-	139	-	1	-	18	14	6	13.5	350	162	188
前橋市	657	372	285	19	2	1	-	21	3	1	-	-	-	325	253	-	1	-	23	-	-	-	1	5	2	14.1	57	27	30
高崎市	694	404	290	24	1	1	-	23	2	-	-	-	-	356	258	-	-	-	24	-	1	-	4	-	-	14.4	44	23	21
桐生市	254	161	93	10	-	1	-	11	1	1	-	-	-	129	78	2	-	-	12	-	-	-	1	7	1	11.2	41	17	24
伊勢崎市	390	238	152	11	-	2	-	10	1	-	-	-	-	215	136	-	-	-	14	-	-	-	1	-	-	15.3	16	6	10
太田市	495	283	212	16	1	1	-	15	2	-	-	-	-	244	182	7	4	-	19	-	-	-	4	-	-	13.9	56	30	26
沼田市	147	88	59	9	-	-	-	9	-	-	-	-	-	70	48	-	-	-	10	-	-	-	1	-	-	9.3	23	10	13
館林市	152	88	64	5	-	-	-	5	-	-	-	-	-	78	58	-	-	-	5	-	-	-	1	-	-	13.8	8	1	7
渋川市	176	106	70	9	-	-	-	9	-	-	-	-	-	88	58	-	-	-	11	-	-	-	1	-	-	11.1	22	11	11
藤岡市	141	91	50	5	-	1	-	5	-	-	-	-	-	80	44	-	-	-	5	-	-	-	1	-	-	12.8	10	6	4
富岡市	114	70	44	6	-	-	-	6	-	-	-	-	-	58	38	-	-	-	6	-	-	-	-	-	-	11.8	12	3	9
安中市	134	82	52	4	1	-	-	6	-	-	-	-	-	70	42	-	-	-	5	-	-	-	1	2	3	14.3	50	22	28
みどり市	124	64	60	4	1	-	-	5	-	-	-	-	-	55	52	-	-	-	5	-	-	-	2	-	-	11.7	11	6	5
郡 部 計	660	401	259	31	2	-	-	30	2	-	-	-	-	340	219	-	-	-	33	-	-	-	3	-	-	11.5	79	41	38
榛東村	28	18	10	1	-	-	-	1	-	-	-	-	-	16	8	-	-	-	1	-	-	-	1	-	-	14.5	-	-	-
吉岡町	42	27	15	1	-	-	-	1	-	-	-	-	-	25	14	-	-	-	1	-	-	-	-	-	-	16.4	3	2	1
上野村	10	6	4	-	1	-	-	1	-	-	-	-	-	5	2	-	-	-	1	-	-	-	-	-	-	3.2	4	3	1
神流町	12	4	8	1	-	-	-	-	1	-	-	-	-	3	6	-	-	-	1	-	-	-	-	-	-	2.1	4	3	1
下仁田町	16	10	6	1	-	-	-	1	-	-	-	-	-	8	4	-	-	-	2	-	-	-	-	-	-	7.7	3	2	1
南牧村	10	6	4	1	-	-	-	1	-	-	-	-	-	4	3	-	-	-	1	-	-	-	-	-	-	1.7	2	-	2
甘楽町	24	16	8	1	-	-	-	1	-	-	-	-	-	14	6	-	-	-	1	-	-	-	1	-	-	13.5	-	-	-
中之条町	45	27	18	3	-	-	-	2	-	-	-	-	-	22	16	-	-	-	2	-	-	-	-	-	-	9.2	17	11	6
長野原町	24	14	10	2	-	-	-	2	-	-	-	-	-	10	8	-	-	-	2	-	-	-	-	-	-	6.5	6	2	4
嬭恋村	20	14	6	1	-	-	-	1	-	-	-	-	-	12	5	-	-	-	1	-	-	-	-	-	-	11.5	3	3	-
草津町	16	9	7	1	-	-	-	1	-	-	-	-	-	7	6	-	-	-	1	-	-	-	-	-	-	9.4	3	2	1
高山村	14	11	3	1	-	-	-	1	-	-	-	-	-	9	2	-	-	-	1	-	-	-	-	-	-	7.6	3	1	2
東吾妻町	27	19	8	1	-	-	-	1	-	-	-	-	-	17	7	-	-	-	1	-	-	-	-	-	-	11.6	-	-	-
片品村	15	8	7	1	-	-	-	1	-	-	-	-	-	6	6	-	-	-	1	-	-	-	-	-	-	7.1	6	3	3
川場村	12	7	5	1	-	-	-	1	-	-	-	-	-	5	4	-	-	-	1	-	-	-	-	-	-	7.6	3	-	3
昭和村	19	12	7	1	-	-	-	1	-	-	-	-	-	10	6	-	-	-	1	-	-	-	-	-	-	11.8	-	-	-
みなかみ町	57	38	19	3	1	-	-	4	-	-	-	-	-	31	15	-	-	-	3	-	-	-	-	-	-	7.6	9	2	7
玉村町	67	42	25	2	-	-	-	2	-	-	-	-	-	38	23	-	-	-	2	-	-	-	-	-	-	14.9	2	1	1
板倉町	28	12	16	1	-	-	-	-	1	-	-	-	-	11	13	-	-	-	1	-	-	-	1	-	-	12.9	-	-	-
明和町	21	15	6	1	-	-	-	1	-	-	-	-	-	13	5	-	-	-	1	-	-	-	-	-	-	14.1	1	1	-
千代田町	23	14	9	1	-	-	-	1	-	-	-	-	-	12	8	-	-	-	1	-	-	-	-	-	-	14.3	2	1	1
大泉町	79	41	38	3	-	-	-	3	-	-	-	-	-	35	35	-	-	-	3	-	-	-	-	-	-	12.6	6	4	2
邑楽町	51	31	20	2	-	-	-	2	-	-	-	-	-	27	17	-	-	-	3	-	-	-	-	-	-	14.5	2	-	2

第44表 職 名 別 教 員 数 (本務者) (公立) ・ 兼 務 教 員 数 (公立)

(単位：人)

区 分	計			校 長		副 校 長		教 頭		主幹教諭		指導教諭		教 諭		助 教 諭		養護教諭		養護助教諭		栄養教諭		講 師		教員1人 あたり生 徒数	兼務教員数 計		
	計	男	女	男	女	男	女	男	女	男	女	男	女	男	女	男	女	男	女	男	女	男	女	男	女		計	男	女
平成28年度	4,048	2,399	1,649	155	5	7	-	150	12	-	-	-	-	2,087	1,444	-	-	-	165	-	2	-	21	-	-	13.4	322	122	200
平成29年度	4,015	2,363	1,652	152	8	7	-	150	11	-	-	-	-	2,054	1,442	-	-	-	169	-	1	-	21	-	-	13.1	320	141	179
市 部 計	3,361	1,967	1,394	122	6	7	-	120	9	-	-	-	-	1,718	1,224	-	-	-	136	-	1	-	18	-	-	13.4	253	108	145
前橋市	619	349	270	19	2	1	-	19	3	-	-	-	-	310	242	-	-	-	22	-	-	-	1	-	-	13.8	38	14	24
高崎市	694	404	290	24	1	1	-	23	2	-	-	-	-	356	258	-	-	-	24	-	1	-	4	-	-	14.4	44	23	21
桐生市	224	138	86	10	-	1	-	9	1	-	-	-	-	118	74	-	-	-	10	-	-	-	1	-	-	12.0	21	8	13
伊勢崎市	390	238	152	11	-	2	-	10	1	-	-	-	-	215	136	-	-	-	14	-	-	-	1	-	-	15.3	16	6	10
太田市	473	267	206	16	1	1	-	15	2	-	-	-	-	235	180	-	-	-	19	-	-	-	4	-	-	14.0	36	16	20
沼田市	147	88	59	9	-	-	-	9	-	-	-	-	-	70	48	-	-	-	10	-	-	-	1	-	-	9.3	23	10	13
館林市	152	88	64	5	-	-	-	5	-	-	-	-	-	78	58	-	-	-	5	-	-	-	1	-	-	13.8	8	1	7
洪川市	176	106	70	9	-	-	-	9	-	-	-	-	-	88	58	-	-	-	11	-	-	-	1	-	-	11.1	22	11	11
藤岡市	141	91	50	5	-	1	-	5	-	-	-	-	-	80	44	-	-	-	5	-	-	-	1	-	-	12.8	10	6	4
富岡市	114	70	44	6	-	-	-	6	-	-	-	-	-	58	38	-	-	-	6	-	-	-	-	-	-	11.8	12	3	9
安中市	107	64	43	4	1	-	-	5	-	-	-	-	-	55	36	-	-	-	5	-	-	-	1	-	-	12.3	12	4	8
みどり市	124	64	60	4	1	-	-	5	-	-	-	-	-	55	52	-	-	-	5	-	-	-	2	-	-	11.7	11	6	5
郡 部 計	654	396	258	30	2	-	-	30	2	-	-	-	-	336	218	-	-	-	33	-	-	-	3	-	-	11.5	67	33	34
榛東村	28	18	10	1	-	-	-	1	-	-	-	-	-	16	8	-	-	-	1	-	-	-	1	-	-	14.5	-	-	-
吉岡町	42	27	15	1	-	-	-	1	-	-	-	-	-	25	14	-	-	-	1	-	-	-	-	-	-	16.4	3	2	1
上野村	10	6	4	-	1	-	-	1	-	-	-	-	-	5	2	-	-	-	1	-	-	-	-	-	-	3.2	4	3	1
神流町	12	4	8	1	-	-	-	-	1	-	-	-	-	3	6	-	-	-	1	-	-	-	-	-	-	2.1	4	3	1
下仁田町	16	10	6	1	-	-	-	1	-	-	-	-	-	8	4	-	-	-	2	-	-	-	-	-	-	7.7	3	2	1
南牧村	10	6	4	1	-	-	-	1	-	-	-	-	-	4	3	-	-	-	1	-	-	-	-	-	-	1.7	2	-	2
甘楽町	24	16	8	1	-	-	-	1	-	-	-	-	-	14	6	-	-	-	1	-	-	-	1	-	-	13.5	-	-	-
中之条町	39	22	17	2	-	-	-	2	-	-	-	-	-	18	15	-	-	-	2	-	-	-	-	-	-	10.4	5	3	2
長野原町	24	14	10	2	-	-	-	2	-	-	-	-	-	10	8	-	-	-	2	-	-	-	-	-	-	6.5	6	2	4
嬬恋村	20	14	6	1	-	-	-	1	-	-	-	-	-	12	5	-	-	-	1	-	-	-	-	-	-	11.5	3	3	-
草津町	16	9	7	1	-	-	-	1	-	-	-	-	-	7	6	-	-	-	1	-	-	-	-	-	-	9.4	3	2	1
高山村	14	11	3	1	-	-	-	1	-	-	-	-	-	9	2	-	-	-	1	-	-	-	-	-	-	7.6	3	1	2
東吾妻町	27	19	8	1	-	-	-	1	-	-	-	-	-	17	7	-	-	-	1	-	-	-	-	-	-	11.6	-	-	-
片品村	15	8	7	1	-	-	-	1	-	-	-	-	-	6	6	-	-	-	1	-	-	-	-	-	-	7.1	6	3	3
川場村	12	7	5	1	-	-	-	1	-	-	-	-	-	5	4	-	-	-	1	-	-	-	-	-	-	7.6	3	-	3
昭和村	19	12	7	1	-	-	-	1	-	-	-	-	-	10	6	-	-	-	1	-	-	-	-	-	-	11.8	-	-	-
みなかみ町	57	38	19	3	1	-	-	4	-	-	-	-	-	31	15	-	-	-	3	-	-	-	-	-	-	7.6	9	2	7
玉村町	67	42	25	2	-	-	-	2	-	-	-	-	-	38	23	-	-	-	2	-	-	-	-	-	-	14.9	2	1	1
板倉町	28	12	16	1	-	-	-	-	1	-	-	-	-	11	13	-	-	-	1	-	-	-	1	-	-	12.9	-	-	-
明和町	21	15	6	1	-	-	-	1	-	-	-	-	-	13	5	-	-	-	1	-	-	-	-	-	-	14.1	1	1	-
千代田町	23	14	9	1	-	-	-	1	-	-	-	-	-	12	8	-	-	-	1	-	-	-	-	-	-	14.3	2	1	1
大泉町	79	41	38	3	-	-	-	3	-	-	-	-	-	35	35	-	-	-	3	-	-	-	-	-	-	12.6	6	4	2
邑楽町	51	31	20	2	-	-	-	2	-	-	-	-	-	27	17	-	-	-	3	-	-	-	-	-	-	14.5	2	-	2

第45表 職 名 別 職 員 数 (本務者)

(単位：人)

区 分	計			負担法による者 (公立のみ)				そ の 他 の 者														
				事務職員		学校栄養職員		その他の教員		事 務 職 員		学校図書館事務員		養護職員 (看護師等)	学校栄養職員		学校給食調理従事員		用務員		警備員・その他	
	計	男	女	男	女	男	女	男	女	男	女	男	女	女	男	女	男	女	男	女	男	女
平成28年度	1,113	357	756	89	85	—	33	—	—	38	40	—	20	—	—	22	10	159	132	71	88	326
平成29年度	1,145	346	799	83	90	1	34	—	—	35	46	—	20	—	—	21	9	165	126	70	92	353
国立	2	2	—	—	—	—	—	—	—	2	—	—	—	—	—	—	—	—	—	—	—	—
公立	1,127	335	792	83	90	1	34	—	—	28	41	—	18	—	—	21	9	165	123	70	91	353
私立	16	9	7	—	—	—	—	—	—	5	5	—	2	—	—	—	—	—	3	—	1	—
市 部 計	925	274	651	65	76	—	30	—	—	23	30	—	13	—	—	21	8	155	108	57	70	269
前橋市	80	43	37	13	10	—	6	—	—	2	1	—	—	—	—	—	—	22	1	6	19	
高崎市	272	45	227	12	13	—	8	—	—	—	—	—	—	—	—	14	4	85	24	23	5	84
桐生市	34	23	11	6	4	—	1	—	—	2	1	—	—	—	—	—	—	—	10	—	5	5
伊勢崎市	49	18	31	8	10	—	2	—	—	1	12	—	—	—	—	—	—	—	—	—	9	7
太田市	223	55	168	8	12	—	6	—	—	1	3	—	2	—	—	6	1	49	18	16	27	74
沼田市	30	14	16	3	5	—	1	—	—	—	—	—	—	—	—	—	—	—	6	2	5	8
館林市	37	18	19	3	2	—	2	—	—	3	2	—	—	—	—	—	—	—	9	—	3	13
渋川市	21	8	13	4	5	—	1	—	—	4	6	—	—	—	—	1	—	—	—	—	—	—
藤岡市	41	14	27	4	2	—	1	—	—	2	3	—	—	—	—	—	—	—	5	5	3	16
富岡市	46	11	35	2	4	—	1	—	—	—	—	—	6	—	—	—	—	—	5	4	4	20
安中市	60	10	50	1	5	—	1	—	—	3	1	—	5	—	—	—	—	17	4	4	2	17
みどり市	32	15	17	1	4	—	—	—	—	5	1	—	—	—	—	—	3	4	5	2	1	6
郡 部 計	220	72	148	18	14	1	4	—	—	12	16	—	7	—	—	—	1	10	18	13	22	84
榛東村	10	2	8	—	1	—	1	—	—	1	2	—	—	—	—	—	—	—	1	—	—	4
吉岡町	5	—	5	—	2	—	1	—	—	—	—	—	—	—	—	—	—	—	—	—	—	2
上野村	4	1	3	—	1	—	—	—	—	—	—	—	—	—	—	—	—	—	1	—	—	2
神流町	4	—	4	—	1	—	—	—	—	—	—	—	—	—	—	—	—	—	—	1	—	2
下仁田町	6	3	3	—	1	—	—	—	—	—	—	—	—	—	—	—	—	—	1	1	2	1
南牧村	2	—	2	—	1	—	—	—	—	—	—	—	—	—	—	—	—	—	—	1	—	—
甘楽町	7	3	4	—	1	—	1	—	—	—	—	—	—	—	—	—	—	—	1	—	2	2
中之条町	20	7	13	2	—	1	—	—	—	—	1	—	—	—	—	—	1	4	2	3	1	5
長野原町	10	2	8	1	1	—	—	—	—	1	1	—	—	—	—	—	—	—	—	2	—	4
嬬恋村	5	2	3	1	—	—	—	—	—	1	—	—	—	—	—	—	—	—	—	1	—	2
草津町	6	5	1	1	—	—	—	—	—	1	—	—	—	—	—	—	—	—	—	1	—	1
高山村	6	1	5	1	—	—	—	—	—	—	—	—	—	—	—	—	—	—	—	1	—	4
東吾妻町	11	5	6	1	—	—	—	—	—	3	1	—	—	—	—	—	—	—	—	1	1	4
片品村	4	1	3	1	—	—	—	—	—	—	—	—	—	—	—	—	—	—	—	1	—	2
川場村	4	2	2	1	—	—	—	—	—	—	—	—	—	—	—	—	—	—	—	1	—	2
昭和村	4	1	3	—	1	—	—	—	—	—	—	—	—	—	—	—	—	—	—	1	—	2
みなかみ町	17	8	9	2	1	—	—	—	—	—	—	—	—	—	—	—	—	—	3	—	3	8
玉村町	15	2	13	—	2	—	—	—	—	—	2	—	2	—	—	—	—	—	2	—	—	7
板倉町	15	2	13	1	—	—	—	—	—	—	1	—	1	—	—	—	—	6	1	—	—	5
明和町	8	6	2	1	—	—	—	—	—	2	1	—	1	—	—	—	—	—	—	1	—	2
千代田町	12	3	9	1	—	—	—	—	—	2	2	—	1	—	—	—	—	—	—	1	—	5
大泉町	26	9	17	2	1	—	—	—	—	—	2	—	—	—	—	—	—	—	—	—	7	14
邑楽町	19	7	12	2	—	—	1	—	—	1	3	—	2	—	—	—	—	—	2	—	2	6

第46表 職 名 別 職 員 数 (本務者) (公立)

(単位：人)

区 分	計			負担法による者 (公立のみ)				そ の 他 の 者														
				事務職員		学校栄養職員		その他の教員		事 務 職 員		学校図書館事務員		養護職員 (看護師等)	学校栄養職員		学校給食調理従事員		用務員		警備員・その他	
	計	男	女	男	女	男	女	男	女	男	女	男	女	女	男	女	男	女	男	女	男	女
平成28年度	1,094	344	750	89	85	—	33	—	—	31	35	—	19	—	—	22	10	159	128	71	86	326
平成29年度	1,127	335	792	83	90	1	34	—	—	28	41	—	18	—	—	21	9	165	123	70	91	353
市 部 計	909	264	645	65	76	—	30	—	—	16	26	—	11	—	—	21	8	155	106	57	69	269
前橋市	77	41	36	13	10	—	6	—	—	—	—	—	—	—	—	—	—	22	1	6	19	
高崎市	272	45	227	12	13	—	8	—	—	—	—	—	—	—	—	14	4	85	24	23	5	84
桐生市	32	21	11	6	4	—	1	—	—	1	1	—	—	—	—	—	—	10	—	—	4	5
伊勢崎市	49	18	31	8	10	—	2	—	—	1	12	—	—	—	—	—	—	—	—	—	9	7
太田市	216	53	163	8	12	—	6	—	—	—	—	—	—	—	—	6	1	49	17	16	27	74
沼田市	30	14	16	3	5	—	1	—	—	—	—	—	—	—	—	—	—	6	2	5	8	
館林市	37	18	19	3	2	—	2	—	—	3	2	—	—	—	—	—	—	9	—	3	13	
洪川市	21	8	13	4	5	—	1	—	—	4	6	—	—	—	—	1	—	—	—	—	—	—
藤岡市	41	14	27	4	2	—	1	—	—	2	3	—	—	—	—	—	—	5	5	3	16	
富岡市	46	11	35	2	4	—	1	—	—	—	—	—	6	—	—	—	—	5	4	4	20	
安中市	56	6	50	1	5	—	1	—	—	—	1	—	5	—	—	—	—	17	3	4	2	17
みどり市	32	15	17	1	4	—	—	—	—	5	1	—	—	—	—	—	3	4	5	2	1	6
郡 部 計	218	71	147	18	14	1	4	—	—	12	15	—	7	—	—	—	1	10	17	13	22	84
榛東村	10	2	8	—	1	—	1	—	—	1	2	—	—	—	—	—	—	—	1	—	—	4
吉岡町	5	—	5	—	2	—	1	—	—	—	—	—	—	—	—	—	—	—	—	—	—	2
上野村	4	1	3	—	1	—	—	—	—	—	—	—	—	—	—	—	—	—	1	—	—	2
神流町	4	—	4	—	1	—	—	—	—	—	—	—	—	—	—	—	—	—	—	1	—	2
下仁田町	6	3	3	—	1	—	—	—	—	—	—	—	—	—	—	—	—	—	1	1	2	1
南牧村	2	—	2	—	1	—	—	—	—	—	—	—	—	—	—	—	—	—	—	1	—	—
甘楽町	7	3	4	—	1	—	1	—	—	—	—	—	—	—	—	—	—	1	—	2	2	
中之条町	18	6	12	2	—	1	—	—	—	—	—	—	—	—	—	—	1	4	1	3	1	5
長野原町	10	2	8	1	1	—	—	—	—	1	1	—	—	—	—	—	—	—	—	2	—	4
嬬恋村	5	2	3	1	—	—	—	—	—	1	—	—	—	—	—	—	—	—	—	1	—	2
草津町	6	5	1	1	—	—	—	—	—	1	—	—	—	—	—	—	—	—	1	—	2	1
高山村	6	1	5	1	—	—	—	—	—	—	—	—	—	—	—	—	—	—	—	1	—	4
東吾妻町	11	5	6	1	—	—	—	—	—	3	1	—	—	—	—	—	—	—	—	1	1	4
片品村	4	1	3	1	—	—	—	—	—	—	—	—	—	—	—	—	—	—	—	1	—	2
川場村	4	2	2	1	—	—	—	—	—	—	—	—	—	—	—	—	—	—	1	—	—	2
昭和村	4	1	3	—	1	—	—	—	—	—	—	—	—	—	—	—	—	—	1	—	—	2
みなかみ町	17	8	9	2	1	—	—	—	—	—	—	—	—	—	—	—	—	—	3	—	3	8
玉村町	15	2	13	—	2	—	—	—	—	—	2	—	2	—	—	—	—	—	2	—	—	7
板倉町	15	2	13	1	—	—	—	—	—	—	1	—	1	—	—	—	—	6	1	—	—	5
明和町	8	6	2	1	—	—	—	—	—	2	1	—	1	—	—	—	—	—	1	—	2	—
千代田町	12	3	9	1	—	—	—	—	—	2	2	—	1	—	—	—	—	—	—	1	—	5
大泉町	26	9	17	2	1	—	—	—	—	—	2	—	—	—	—	—	—	—	—	—	7	14
邑楽町	19	7	12	2	—	—	1	—	—	1	3	—	2	—	—	—	—	—	2	—	2	6

中 学 校

第47表 学校医等の数

(単位：人)

区 分	学 校 医 (内科・耳鼻科・眼科医を含む)	学 校 歯 科 医	学 校 薬 剤 師
	平成 28 年度	623	197
平成 29 年度	625	196	166
市 部	554	162	133
郡 部	71	34	33

第48表 本務教員のうち教務主任等の数（再掲）

(単位：人)

区 分	教務主任	学年主任	保健主事	生徒指導	進路指導	司書教諭	舎 監
				主 事	主 事		
平成 28 年度	164	482	162	163	162	112	4
平成 29 年度	164	483	163	162	162	119	5
市 部	132	393	131	130	130	104	—
郡 部	32	90	32	32	32	15	5

第49表 本務教員のうち指導主事等の数（公立）（再掲）

(単位：人)

区 分	指 導 主 事	教育委員会事務局等勤務者	留学者・海外日本人学校派遣者
		そ の 他	
平成 28 年度	10	20	30
平成 29 年度	8	23	28
市 部	7	18	22
郡 部	1	5	6

第50表 本務教員のうち理由別休職等教員数（再掲）

(単位：人)

区 分	校 長 ・ 教 頭 ・ 教 諭 ・ 助 教 諭 ・ 講 師					育 児 休 業
	計	休 職				
		教員組合事務 専従者(公立)	職務上の負傷 疾 病	結 核	そ の 他	
平成 28 年度	108	3	—	—	10	95
平成 29 年度	120	2	—	—	10	108
市 部	99	2	—	—	8	89
郡 部	21	—	—	—	2	19

第50表 本務教員のうち理由別休職等教員数（再掲）（つづき）

(単位：人)

区 分	養 護 教 諭 ・ 養 護 助 教 諭 ・ 栄 養 教 諭					育 児 休 業
	計	休 職				
		教員組合事務 専従者(公立)	職務上の負傷 疾 病	結 核	そ の 他	
平成 28 年度	6	—	—	—	—	6
平成 29 年度	9	—	—	—	1	8
市 部	7	—	—	—	1	6
郡 部	2	—	—	—	—	2

第51表 私費負担の職員数（国・公立の本務者）

(単位：人)

区 分	計	事 務 職 員	学校図書館 事 務 員	給 食 職 員	そ の 他
平成 28 年度	—	—	—	—	—
平成 29 年度	—	—	—	—	—
市 部	—	—	—	—	—
郡 部	—	—	—	—	—

第52表 学年別生徒数

(単位：人)

区分	計			本 科												専攻科			計のうち私立（再掲）							
	計	男	女	計			1 学年			2 学年			3 学年			4 学年			計	1 学年	2 学年	3 学年	専攻科			
				計	男	女	計	男	女	計	男	女	計	男	女	計	男	女								
平成 28 年度	52,890	26,766	26,124	52,890	26,766	26,124	17,934	9,063	8,871	17,584	8,949	8,635	17,169	8,622	8,547	203	132	71	-	-	-	12,872	4,341	4,303	4,228	-
平成 29 年度	52,867	26,832	26,035	52,867	26,832	26,035	18,004	9,123	8,881	17,471	8,822	8,649	17,212	8,755	8,457	180	132	48	-	-	-	12,967	4,487	4,271	4,209	-
全日制	51,252	25,835	25,417	51,252	25,835	25,417	17,359	8,759	8,600	17,033	8,553	8,480	16,860	8,523	8,337	-	-	-	-	-	-	-	-	-	-	-
定時制	1,615	997	618	1,615	997	618	645	364	281	438	269	169	352	232	120	180	132	48	-	-	-	-	-	-	-	-
公立	39,900	20,915	18,985	39,900	20,915	18,985	13,517	7,081	6,436	13,200	6,890	6,310	13,003	6,812	6,191	180	132	48	-	-	-	-	-	-	-	-
私立	12,967	5,917	7,050	12,967	5,917	7,050	4,487	2,042	2,445	4,271	1,932	2,339	4,209	1,943	2,266	-	-	-	-	-	-	-	-	-	-	-
全日制公立	38,285	19,918	18,367	38,285	19,918	18,367	12,872	6,717	6,155	12,762	6,621	6,141	12,651	6,580	6,071	-	-	-	-	-	-	-	-	-	-	-
定時制公立	1,615	997	618	1,615	997	618	645	364	281	438	269	169	352	232	120	180	132	48	-	-	-	-	-	-	-	-
全日制私立	12,967	5,917	7,050	12,967	5,917	7,050	4,487	2,042	2,445	4,271	1,932	2,339	4,209	1,943	2,266	-	-	-	-	-	-	-	-	-	-	-
市 部 計	48,982	24,971	24,011	48,982	24,971	24,011	16,714	8,493	8,221	16,174	8,209	7,965	15,914	8,137	7,777	180	132	48	-	-	-	12,950	4,481	4,267	4,202	-
前橋市	10,536	5,015	5,521	10,536	5,015	5,521	3,617	1,704	1,913	3,438	1,642	1,796	3,410	1,615	1,795	71	54	17	-	-	-	2,802	986	888	928	-
高崎市	12,013	5,849	6,164	12,013	5,849	6,164	4,033	1,963	2,070	4,023	1,926	2,097	3,939	1,945	1,994	18	15	3	-	-	-	5,363	1,801	1,807	1,755	-
桐生市	6,487	3,657	2,830	6,487	3,657	2,830	2,210	1,230	980	2,096	1,175	921	2,164	1,241	923	17	11	6	-	-	-	2,716	949	842	925	-
伊勢崎市	3,779	1,907	1,872	3,779	1,907	1,872	1,266	637	629	1,254	663	591	1,237	590	647	22	17	5	-	-	-	-	-	-	-	-
太田市	5,689	2,992	2,697	5,689	2,992	2,697	2,059	1,074	985	1,881	968	913	1,723	934	789	26	16	10	-	-	-	785	303	305	177	-
沼田市	1,613	845	768	1,613	845	768	538	277	261	530	278	252	545	290	255	-	-	-	-	-	-	-	-	-	-	-
館林市	2,113	1,042	1,071	2,113	1,042	1,071	715	352	363	697	344	353	689	336	353	12	10	2	-	-	-	627	217	208	202	-
渋川市	2,274	1,313	961	2,274	1,313	961	779	452	327	764	447	317	729	412	317	2	2	-	-	-	-	-	-	-	-	-
藤岡市	1,338	750	588	1,338	750	588	430	244	186	436	247	189	464	254	210	8	5	3	-	-	-	-	-	-	-	-
富岡市	1,192	674	518	1,192	674	518	405	229	176	400	224	176	386	220	166	1	1	-	-	-	-	-	-	-	-	-
安中市	1,591	857	734	1,591	857	734	542	301	241	538	275	263	508	280	228	3	1	2	-	-	-	657	225	217	215	-
みどり市	357	70	287	357	70	287	120	30	90	117	20	97	120	20	100	-	-	-	-	-	-	-	-	-	-	-
郡 部 計	3,885	1,861	2,024	3,885	1,861	2,024	1,290	630	660	1,297	613	684	1,298	618	680	-	-	-	-	-	-	17	6	4	7	-
榛東村	-	-	-	-	-	-	-	-	-	-	-	-	-	-	-	-	-	-	-	-	-	-	-	-	-	-
吉岡町	-	-	-	-	-	-	-	-	-	-	-	-	-	-	-	-	-	-	-	-	-	-	-	-	-	-
上野村	-	-	-	-	-	-	-	-	-	-	-	-	-	-	-	-	-	-	-	-	-	-	-	-	-	-
神流町	123	69	54	123	69	54	25	17	8	50	25	25	48	27	21	-	-	-	-	-	-	-	-	-	-	-
下仁田町	139	69	70	139	69	70	36	21	15	48	20	28	55	28	27	-	-	-	-	-	-	-	-	-	-	-
南牧村	-	-	-	-	-	-	-	-	-	-	-	-	-	-	-	-	-	-	-	-	-	-	-	-	-	-
甘楽町	-	-	-	-	-	-	-	-	-	-	-	-	-	-	-	-	-	-	-	-	-	-	-	-	-	-
中之条町	404	302	102	404	302	102	129	93	36	120	87	33	155	122	33	-	-	-	-	-	-	17	6	4	7	-
長野原町	131	90	41	131	90	41	49	32	17	47	33	14	35	25	10	-	-	-	-	-	-	-	-	-	-	-
嬭恋村	116	67	49	116	67	49	48	27	21	32	17	15	36	23	13	-	-	-	-	-	-	-	-	-	-	-
草津町	-	-	-	-	-	-	-	-	-	-	-	-	-	-	-	-	-	-	-	-	-	-	-	-	-	-
高山村	-	-	-	-	-	-	-	-	-	-	-	-	-	-	-	-	-	-	-	-	-	-	-	-	-	-
東吾妻町	308	-	308	308	-	308	93	-	93	105	-	105	110	-	110	-	-	-	-	-	-	-	-	-	-	-
片品村	-	-	-	-	-	-	-	-	-	-	-	-	-	-	-	-	-	-	-	-	-	-	-	-	-	-
川場村	-	-	-	-	-	-	-	-	-	-	-	-	-	-	-	-	-	-	-	-	-	-	-	-	-	-
昭和村	-	-	-	-	-	-	-	-	-	-	-	-	-	-	-	-	-	-	-	-	-	-	-	-	-	-
みなかみ町	454	258	196	454	258	196	158	88	70	151	93	58	145	77	68	-	-	-	-	-	-	-	-	-	-	-
玉村町	215	107	108	215	107	108	80	44	36	71	34	37	64	29	35	-	-	-	-	-	-	-	-	-	-	-
板倉町	212	122	90	212	122	90	71	35	36	75	48	27	66	39	27	-	-	-	-	-	-	-	-	-	-	-
明和町	595	392	203	595	392	203	200	126	74	198	147	51	197	119	78	-	-	-	-	-	-	-	-	-	-	-
千代田町	-	-	-	-	-	-	-	-	-	-	-	-	-	-	-	-	-	-	-	-	-	-	-	-	-	-
大泉町	1,188	385	803	1,188	385	803	401	147	254	400	109	291	387	129	258	-	-	-	-	-	-	-	-	-	-	-
邑楽町	-	-	-	-	-	-	-	-	-	-	-	-	-	-	-	-	-	-	-	-	-	-	-	-	-	-

第53表 学科別生徒数(本科)

(単位:人)

区分	計			普通		農業		工業		商業		家庭		福祉		その他		総合	
	計	男	女	男	女	男	女	男	女	男	女	男	女	男	女	男	女	男	女
平成28年度	52,890	26,766	26,124	16,863	18,163	887	1,333	4,599	579	2,447	2,658	43	322	—	105	456	924	1,471	2,040
平成29年度	52,867	26,832	26,035	16,946	18,192	879	1,301	4,577	613	2,408	2,657	42	320	—	91	448	886	1,532	1,975
全日制	51,252	25,835	25,417	16,293	17,658	879	1,301	4,273	568	2,368	2,618	42	320	—	91	448	886	1,532	1,975
定時制	1,615	997	618	653	534	—	—	304	45	40	39	—	—	—	—	—	—	—	—
公立	39,900	20,915	18,985	11,204	11,966	879	1,301	4,577	613	2,309	2,485	—	—	—	91	414	554	1,532	1,975
私立	12,967	5,917	7,050	5,742	6,226	—	—	—	—	99	172	42	320	—	—	34	332	—	—
全日制公立	38,285	19,918	18,367	10,551	11,432	879	1,301	4,273	568	2,269	2,446	—	—	—	91	414	554	1,532	1,975
定時制公立	1,615	997	618	653	534	—	—	304	45	40	39	—	—	—	—	—	—	—	—
全日制私立	12,967	5,917	7,050	5,742	6,226	—	—	—	—	99	172	42	320	—	—	34	332	—	—
市部計	48,982	24,971	24,011	16,135	17,083	546	1,002	4,344	607	2,017	2,274	42	320	—	—	355	750	1,532	1,975
前橋市	10,536	5,015	5,521	2,972	3,511	294	416	802	128	563	396	—	266	—	—	61	414	323	390
高崎市	12,013	5,849	6,164	4,278	5,098	—	—	734	165	595	667	—	—	—	—	—	—	242	234
桐生市	6,487	3,657	2,830	2,691	1,955	—	—	483	162	301	456	42	54	—	—	140	203	—	—
伊勢崎市	3,779	1,907	1,872	717	847	—	—	626	56	392	440	—	—	—	—	40	62	132	467
太田市	5,689	2,992	2,697	2,055	2,098	—	—	569	20	166	315	—	—	—	—	—	—	202	264
沼田市	1,613	845	768	536	532	42	197	217	14	—	—	—	—	—	—	50	25	—	—
館林市	2,113	1,042	1,071	1,042	1,071	—	—	—	—	—	—	—	—	—	—	—	—	—	—
渋川市	2,274	1,313	961	595	594	—	—	489	32	—	—	—	—	—	—	—	—	229	335
藤岡市	1,338	750	588	245	286	105	247	336	9	—	—	—	—	—	—	64	46	—	—
富岡市	1,192	674	518	481	355	105	142	88	21	—	—	—	—	—	—	—	—	—	—
安中市	1,591	857	734	453	449	—	—	—	—	—	—	—	—	—	—	—	—	404	285
みどり市	357	70	287	70	287	—	—	—	—	—	—	—	—	—	—	—	—	—	—
郡部計	3,885	1,861	2,024	811	1,109	333	299	233	6	391	383	—	—	—	91	93	136	—	—
榛東村	—	—	—	—	—	—	—	—	—	—	—	—	—	—	—	—	—	—	—
吉岡町	—	—	—	—	—	—	—	—	—	—	—	—	—	—	—	—	—	—	—
上野村	—	—	—	—	—	—	—	—	—	—	—	—	—	—	—	—	—	—	—
神流町	123	69	54	69	54	—	—	—	—	—	—	—	—	—	—	—	—	—	—
下仁田町	139	69	70	69	70	—	—	—	—	—	—	—	—	—	—	—	—	—	—
南牧村	—	—	—	—	—	—	—	—	—	—	—	—	—	—	—	—	—	—	—
甘楽町	—	—	—	—	—	—	—	—	—	—	—	—	—	—	—	—	—	—	—
中之条町	404	302	102	96	35	206	67	—	—	—	—	—	—	—	—	—	—	—	—
長野原町	131	90	41	90	41	—	—	—	—	—	—	—	—	—	—	—	—	—	—
嬭恋村	116	67	49	67	49	—	—	—	—	—	—	—	—	—	—	—	—	—	—
草津町	—	—	—	—	—	—	—	—	—	—	—	—	—	—	—	—	—	—	—
高山村	—	—	—	—	—	—	—	—	—	—	—	—	—	—	—	—	—	—	—
東吾妻町	308	—	308	—	217	—	—	—	—	—	—	—	—	—	91	—	—	—	—
片品村	—	—	—	—	—	—	—	—	—	—	—	—	—	—	—	—	—	—	—
川場村	—	—	—	—	—	—	—	—	—	—	—	—	—	—	—	—	—	—	—
昭和村	—	—	—	—	—	—	—	—	—	—	—	—	—	—	—	—	—	—	—
みなかみ町	454	258	196	26	10	—	—	—	—	232	186	—	—	—	—	—	—	—	—
玉村町	215	107	108	107	108	—	—	—	—	—	—	—	—	—	—	—	—	—	—
板倉町	212	122	90	122	90	—	—	—	—	—	—	—	—	—	—	—	—	—	—
明和町	356	159	197	—	—	—	—	—	—	159	197	—	—	—	—	—	—	—	—
千代田町	239	233	6	—	—	—	—	233	6	—	—	—	—	—	—	—	—	—	—
大泉町	1,188	385	803	165	435	127	232	—	—	—	—	—	—	—	—	93	136	—	—
邑楽町	—	—	—	—	—	—	—	—	—	—	—	—	—	—	—	—	—	—	—

0 0

第54表 職名別教員数(本務者)・兼務教員数

(単位:人)

区分	計			校長		副校長		教頭		主幹教諭		指導教諭		教諭		助教諭		養護教諭		養護助教諭	栄養教諭	講師		兼務教員数計			
	計	男	女	男	女	男	女	男	女	男	女	男	女	男	女	男	女	男	女	女	男	男	女	計	男	女	
平成28年度	3,827	2,704	1,123	76	4	16	1	90	4	-	-	1	-	2,485	984	7	1	-	102	-	1	28	27	772	420	352	
平成29年度	3,820	2,691	1,129	74	6	18	-	86	7	1	-	1	-	2,478	985	8	2	-	101	1	1	24	27	779	442	337	
全日制	3,595	2,511	1,084	72	6	16	-	72	7	1	-	1	-	2,316	949	8	2	-	92	1	1	24	27	700	402	298	
定時制	225	180	45	2	-	2	-	14	-	-	-	-	-	162	36	-	-	-	9	-	-	-	-	79	40	39	
公立	3,122	2,190	932	63	5	11	-	74	6	-	-	-	-	2,041	834	-	-	-	87	-	-	1	-	473	281	192	
私立	698	501	197	11	1	7	-	12	1	1	-	1	-	437	151	8	2	-	14	1	1	23	27	306	161	145	
全日制公立	2,897	2,010	887	61	5	9	-	60	6	-	-	-	-	1,879	798	-	-	-	78	-	-	1	-	394	241	153	
定時制公立	225	180	45	2	-	2	-	14	-	-	-	-	-	162	36	-	-	-	9	-	-	-	-	79	40	39	
全日制私立	698	501	197	11	1	7	-	12	1	1	-	1	-	437	151	8	2	-	14	1	1	23	27	306	161	145	
市部計	3,441	2,432	1,009	63	4	18	-	76	5	1	-	-	-	2,241	883	8	2	-	87	1	1	24	27	683	398	285	
前橋市	695	491	204	12	-	7	-	13	-	-	-	-	-	453	178	-	1	-	16	-	-	6	9	140	73	67	
高崎市	733	512	221	11	1	6	-	14	1	1	-	-	-	470	187	-	-	-	19	1	-	10	12	158	95	63	
桐生市	442	331	111	8	-	1	-	10	1	-	-	-	-	307	96	-	-	-	9	-	1	4	5	100	52	48	
伊勢崎市	274	191	83	5	-	1	-	6	-	-	-	-	-	178	77	-	-	-	6	-	-	1	-	33	17	16	
太田市	447	308	139	8	1	3	-	9	-	-	-	-	-	279	126	8	1	-	11	-	-	1	-	97	63	34	
沼田市	154	116	38	3	1	-	-	5	-	-	-	-	-	108	31	-	-	-	6	-	-	-	-	19	16	3	
館林市	145	99	46	3	-	-	-	4	-	-	-	-	-	92	42	-	-	-	3	-	-	-	1	20	11	9	
渋川市	174	129	45	3	1	-	-	5	-	-	-	-	-	121	39	-	-	-	5	-	-	-	-	31	20	11	
藤岡市	118	85	33	3	-	-	-	3	1	-	-	-	-	79	29	-	-	-	3	-	-	-	-	22	15	7	
富岡市	100	73	27	3	-	-	-	4	-	-	-	-	-	66	24	-	-	-	3	-	-	-	-	18	9	9	
安中市	122	80	42	3	-	-	-	3	1	-	-	-	-	72	37	-	-	-	4	-	-	2	-	40	23	17	
みどり市	37	17	20	1	-	-	-	-	1	-	-	-	-	16	17	-	-	-	2	-	-	-	-	5	4	1	
郡部計	379	259	120	11	2	-	-	10	2	-	-	1	-	237	102	-	-	-	14	-	-	-	-	96	44	52	
榛東村	-	-	-	-	-	-	-	-	-	-	-	-	-	-	-	-	-	-	-	-	-	-	-	-	-	-	-
吉岡町	-	-	-	-	-	-	-	-	-	-	-	-	-	-	-	-	-	-	-	-	-	-	-	-	-	-	-
上野村	-	-	-	-	-	-	-	-	-	-	-	-	-	-	-	-	-	-	-	-	-	-	-	-	-	-	-
神流町	23	19	4	1	-	-	-	1	-	-	-	-	-	17	3	-	-	-	1	-	-	-	-	6	3	3	
下仁田町	21	13	8	1	-	-	-	1	-	-	-	-	-	11	7	-	-	-	1	-	-	-	-	5	2	3	
南甘楽村	-	-	-	-	-	-	-	-	-	-	-	-	-	-	-	-	-	-	-	-	-	-	-	-	-	-	-
甘楽町	-	-	-	-	-	-	-	-	-	-	-	-	-	-	-	-	-	-	-	-	-	-	-	-	-	-	-
中之条町	42	32	10	2	-	-	-	1	-	-	-	1	-	28	8	-	-	-	2	-	-	-	-	14	6	8	
長野原町	23	14	9	-	1	-	-	1	-	-	-	-	-	13	7	-	-	-	1	-	-	-	-	5	3	2	
嬭恋村	23	19	4	1	-	-	-	1	-	-	-	-	-	17	3	-	-	-	1	-	-	-	-	5	3	2	
草津町	-	-	-	-	-	-	-	-	-	-	-	-	-	-	-	-	-	-	-	-	-	-	-	-	-	-	-
高山村	-	-	-	-	-	-	-	-	-	-	-	-	-	-	-	-	-	-	-	-	-	-	-	-	-	-	-
東吾妻町	30	14	16	-	1	-	-	1	-	-	-	-	-	13	14	-	-	-	1	-	-	-	-	6	3	3	
片品村	-	-	-	-	-	-	-	-	-	-	-	-	-	-	-	-	-	-	-	-	-	-	-	-	-	-	-
川場村	-	-	-	-	-	-	-	-	-	-	-	-	-	-	-	-	-	-	-	-	-	-	-	-	-	-	-
昭和村	-	-	-	-	-	-	-	-	-	-	-	-	-	-	-	-	-	-	-	-	-	-	-	-	-	-	-
みなかみ町	36	28	8	1	-	-	-	1	-	-	-	-	-	26	6	-	-	-	2	-	-	-	-	4	2	2	
玉村町	22	11	11	1	-	-	-	-	1	-	-	-	-	10	9	-	-	-	1	-	-	-	-	4	1	3	
板倉町	24	13	11	1	-	-	-	-	1	-	-	-	-	12	9	-	-	-	1	-	-	-	-	7	2	5	
明和町	50	38	12	1	-	-	-	1	-	-	-	-	-	36	11	-	-	-	1	-	-	-	-	2	1	1	
千代田町	-	-	-	-	-	-	-	-	-	-	-	-	-	-	-	-	-	-	-	-	-	-	-	-	-	-	-
大泉町	85	58	27	2	-	-	-	2	-	-	-	-	-	54	25	-	-	-	2	-	-	-	-	38	18	20	
邑楽町	-	-	-	-	-	-	-	-	-	-	-	-	-	-	-	-	-	-	-	-	-	-	-	-	-	-	-

高等学校

第55表 職名別職員数(本務者)

(単位:人)

区分	計			事務職員				学校図書 館事務員		技術職員		実習助手		養護職員 (看護師等)		用務員		警備員 その他	
				主事・主事補等		その他								男	女	男	女	男	女
	計	男	女	男	女	男	女	男	女	男	女	男	女						
平成28年度	871	554	317	165	189	48	43	—	6	1	1	192	65	—	—	139	8	9	5
平成29年度	866	552	314	162	188	46	42	—	6	1	1	191	63	—	1	140	8	12	5
全日 定制 公立	832	526	306	152	181	46	42	—	6	1	1	181	62	—	1	134	8	12	5
定時 定制 公立	34	26	8	10	7	—	—	—	—	—	—	10	1	—	—	6	—	—	—
私立	740	483	257	162	188	—	—	—	—	—	—	189	61	—	—	132	8	—	—
私立 全日 定制	126	69	57	—	—	46	42	—	6	1	1	2	2	—	1	8	—	12	5
公立 定時 定制	706	457	249	152	181	—	—	—	—	—	—	179	60	—	—	126	8	—	—
私立 全日 定制	34	26	8	10	7	—	—	—	—	—	—	10	1	—	—	6	—	—	—
私立 全日 定制	126	69	57	—	—	46	42	—	6	1	1	2	2	—	1	8	—	12	5
市部計	752	471	281	134	165	43	42	—	6	—	1	167	55	—	1	116	6	11	5
前橋市	147	92	55	28	31	7	6	—	2	—	1	31	12	—	1	23	—	3	2
高崎市	144	89	55	18	36	16	7	—	2	—	—	25	9	—	—	22	—	8	1
桐生市	96	57	39	12	16	10	14	—	1	—	—	21	6	—	—	14	—	—	2
伊勢崎市	60	39	21	11	15	—	—	—	—	—	—	18	6	—	—	10	—	—	—
太田市	88	50	38	21	20	5	7	—	1	—	—	12	8	—	—	12	2	—	—
沼田市	46	34	12	11	8	—	—	—	—	—	—	17	2	—	—	6	2	—	—
館林市	26	11	15	2	8	2	6	—	—	—	—	2	1	—	—	5	—	—	—
渋川市	46	34	12	12	8	—	—	—	—	—	—	14	4	—	—	8	—	—	—
藤岡市	36	24	12	8	7	—	—	—	—	—	—	11	4	—	—	5	1	—	—
富岡市	31	19	12	5	9	—	—	—	—	—	—	9	2	—	—	5	1	—	—
安中市	26	18	8	4	5	3	2	—	—	—	—	7	1	—	—	4	—	—	—
みどり市	6	4	2	2	2	—	—	—	—	—	—	—	—	—	—	2	—	—	—
郡部計	114	81	33	28	23	3	—	—	—	1	—	24	8	—	—	24	2	1	—
榛東村	—	—	—	—	—	—	—	—	—	—	—	—	—	—	—	—	—	—	—
吉岡町	—	—	—	—	—	—	—	—	—	—	—	—	—	—	—	—	—	—	—
上野村	—	—	—	—	—	—	—	—	—	—	—	—	—	—	—	—	—	—	—
神流町	6	5	1	3	1	—	—	—	—	—	—	—	—	—	—	2	—	—	—
下仁田町	6	3	3	1	3	—	—	—	—	—	—	—	—	—	—	2	—	—	—
南牧村	—	—	—	—	—	—	—	—	—	—	—	—	—	—	—	—	—	—	—
甘楽町	—	—	—	—	—	—	—	—	—	—	—	—	—	—	—	—	—	—	—
中之条町	24	21	3	3	2	3	—	—	—	1	—	9	1	—	—	4	—	1	—
長野原町	7	4	3	2	2	—	—	—	—	—	—	1	—	—	—	1	1	—	—
嬭恋村	6	3	3	2	2	—	—	—	—	—	—	—	—	—	—	1	1	—	—
草津町	—	—	—	—	—	—	—	—	—	—	—	—	—	—	—	—	—	—	—
高山村	—	—	—	—	—	—	—	—	—	—	—	—	—	—	—	—	—	—	—
東吾妻町	8	4	4	1	3	—	—	—	—	—	—	1	1	—	—	2	—	—	—
片品村	—	—	—	—	—	—	—	—	—	—	—	—	—	—	—	—	—	—	—
川場村	—	—	—	—	—	—	—	—	—	—	—	—	—	—	—	—	—	—	—
昭和村	—	—	—	—	—	—	—	—	—	—	—	—	—	—	—	—	—	—	—
みなかみ町	7	6	1	3	—	—	—	—	—	—	—	1	1	—	—	2	—	—	—
玉村町	6	4	2	2	2	—	—	—	—	—	—	—	—	—	—	2	—	—	—
板倉町	6	3	3	1	3	—	—	—	—	—	—	—	—	—	—	2	—	—	—
明和町	15	11	4	4	1	—	—	—	—	—	—	5	3	—	—	2	—	—	—
千代田町	—	—	—	—	—	—	—	—	—	—	—	—	—	—	—	—	—	—	—
大泉町	23	17	6	6	4	—	—	—	—	—	—	7	2	—	—	4	—	—	—
邑楽町	—	—	—	—	—	—	—	—	—	—	—	—	—	—	—	—	—	—	—

高等学校

第56表 小学科別入学状況（本科）

（単位：人）

区分	入学志願者			入学者			入学者のうち過年度中学校 卒業者及び中等教育学校修了者	
	計	男	女	計	男	女	男	女
平成28年度	48,664	25,189	23,475	17,759	8,957	8,802	29	21
平成29年度	49,338	25,412	23,926	17,821	9,022	8,799	26	11
普通科	38,837	19,573	19,264	11,863	5,730	6,133	17	8
農業科	1,204	547	657	716	302	414	—	—
農業	379	172	207	240	102	138	—	—
畜産	72	23	49	40	12	28	—	—
農産	123	82	41	77	49	28	—	—
造園	81	49	32	40	20	20	—	—
食品科学	148	44	104	80	20	60	—	—
生物工学	143	100	43	80	56	24	—	—
その他	258	77	181	159	43	116	—	—
工業科	2,890	2,477	413	1,730	1,492	238	6	1
機械	868	832	36	531	511	20	1	—
自動車	68	68	—	40	40	—	—	—
電気	438	420	18	279	266	13	—	—
電子	54	45	9	40	33	7	—	—
情報技術	194	168	26	120	105	15	1	—
建築	263	183	80	127	89	38	1	—
土木	302	249	53	161	128	33	—	—
科学工業	146	91	55	80	48	32	—	—
デザイン	85	—	85	40	—	40	—	—
電子機械	382	345	37	240	213	27	—	—
その他	90	76	14	72	59	13	3	1
商業科	3,389	1,583	1,806	1,709	798	911	2	1
商業	2,207	1,020	1,187	1,028	461	567	2	1
情報処理	751	360	391	440	217	223	—	—
流通経済	225	103	122	120	60	60	—	—
国際経済	138	66	72	81	41	40	—	—
会計	68	34	34	40	19	21	—	—
家庭科	186	32	154	138	14	124	—	—
食物	78	32	46	33	14	19	—	—
保育	108	—	108	105	—	105	—	—
福祉科	28	—	28	24	—	24	—	—
福祉	28	—	28	24	—	24	—	—
その他学科	789	273	516	449	165	284	—	—
理数	197	108	89	120	61	59	—	—
外国語	438	89	349	186	35	151	—	—
音楽・美術	39	10	29	37	10	27	—	—
体育	44	33	11	41	30	11	—	—
その他	71	33	38	65	29	36	—	—
総合学科	2,015	927	1,088	1,192	521	671	1	1

高等学校

第57表 小学科数（本科）

（単位：学科）

区分	計			公立			私立		
	計	全日制	定時制	計	全日制	定時制	計	全日制	定時制
平成28年度	165	149	16	148	132	16	17	17	—
平成29年度	164	147	17	147	130	17	17	17	—

第58表 学校医等の数

（単位：人）

区分	学校医	学校	学校
	（内科・耳鼻科・眼科医を含む）	歯科医	薬剤師
平成28年度	259	92	74
平成29年度	258	93	76
市部	221	80	63
郡部	37	13	13

第59表 外国人生徒数

（単位：人）

区分	計	公立	私立
平成28年度	488	353	135
平成29年度	544	415	129

※高等学校においては、外国人生徒の地域別の集計はとっていません。

第60表 帰国生徒数

（単位：人）

区分	帰国生徒数													
	計					全日制				定時制				
	計	1学年	2学年	3学年	4学年	計	1学年	2学年	3学年	計	1学年	2学年	3学年	4学年
平成28年度	6	5	—	1	—	6	5	—	1	—	—	—	—	—
平成29年度	4	3	1	—	—	4	3	1	—	—	—	—	—	—
市部	4	3	1	—	—	4	3	1	—	—	—	—	—	—
郡部	—	—	—	—	—	—	—	—	—	—	—	—	—	—

第61表 本務教員のうち教務主任等の数（再掲）

（単位：人）

区分	教務主任	学年主任	保健主事	生徒指導主事	進路指導主事	学科主任	農場長	司書教諭	舎監	指導主事（公立）	教育委員会事務局等勤務者・その他（公立）	留学生・海外日本人学校派遣者（公立）
	平成28年度	86	212	81	84	86	101	8	69	10	—	19
平成29年度	86	211	80	85	86	101	8	66	10	—	21	8
市部	73	193	68	72	73	86	6	58	5	—	21	7
郡部	13	18	12	13	13	15	2	8	5	—	—	1

第62表 本務教員のうち理由別休職等教員数（再掲）

（単位：人）

区分	校長・教頭・教諭・助教諭・講師						養護教諭・養護助教諭・栄養教諭					
	計	休職				育児休業	計	休職				育児休業
		教員組合事務専従者（公立）	職務上の負傷・疾病	結核	その他			教員組合事務専従者（公立）	職務上の負傷・疾病	結核	その他	
平成28年度	63	—	—	—	6	57	9	—	—	—	—	9
平成29年度	62	—	—	—	5	57	9	—	—	—	—	9
市部	53	—	—	—	4	49	8	—	—	—	—	8
郡部	9	—	—	—	1	8	1	—	—	—	—	1

学校通信教育(高等学校)

第63表 年齢別生徒数

(単位:人)

区分	学校数	計	年齢別											
			15歳	16歳	17歳	18歳	19歳	20-24歳	25-29歳	30-39歳	40-49歳	50-59歳	60歳以上	
平成28年度	5	1,996	102	177	360	272	232	570	134	93	31	10	15	
平成29年度	5	1,648	87	166	253	208	168	522	106	91	31	4	12	
男	5	803	28	65	127	97	79	289	56	43	11	2	6	
女	5	845	59	101	126	111	89	233	50	48	20	2	6	

第64表 入学者数及び退学者数

(単位:人)

区分	入学者数(当該年度)			退学者数(前年度間)			前年度間の 単位修得者 数(実数)
	計	男	女	計	男	女	
平成29年度	269	114	155	144	75	69	1,048

第65表 教員数及び職員数

(単位:人)

区分	教員数							職員数		
	計			本務者		兼務者		本務者		
	計	男	女	男	女	男	女	計	男	女
平成28年度	119	81	38	47	13	34	25	9	3	6
平成29年度	117	78	39	43	15	35	24	9	4	5

第66表 学年別在学者数

(単位:人)

区分	計	前期課程				後期課程			
		計	1学年	2学年	3学年	本 科			
						計	1学年	2学年	3学年
平成28年度	1,512	765	256	255	254	747	253	251	243
平成29年度	1,510	768	256	256	256	742	250	247	245
男	742	376	124	126	126	366	123	121	122
女	768	392	132	130	130	376	127	126	123

第67表 職名別教員数(本務者)・兼務教員

(単位:人)

区分	教 員 数(本務者)											兼務 教員	
	計	校長	副校長	教頭	主幹 教諭	指導 教諭	教諭	助教諭	養護 教諭	養護 助教諭	栄養 教諭		講師
平成28年度	130	2	1	3	—	—	118	—	3	—	—	3	13
平成29年度	130	2	1	3	—	—	118	—	3	—	—	3	14
男	85	2	1	3	—	—	77	—	—	—	—	2	8
女	45	—	—	—	—	—	41	—	3	—	—	1	6

第68表 職員数(本務者)

(単位:人)

区分	計	職 員 数											
		負担法による者(公立)		そ の 他 の 者									
		事務職員	学校栄養職員	事務職員	実習助手	学校図書館事務員	技術職員	養護職員	学校栄養職員	学校給食	用務員	警備員	
平成28年度	22	12	—	—	5	—	—	—	—	—	—	5	—
平成29年度	22	12	—	—	5	—	—	—	—	—	—	5	—
男	13	7	—	—	2	—	—	—	—	—	—	4	—
女	9	5	—	—	3	—	—	—	—	—	—	1	—

第69表 本務教員のうち教務主任等の数(再掲)

(単位:人)

区分	教務主任	学年主任	保健主事	生徒指導主事	進路指導主事	学科主任	農場長	司書教諭	舎監
平成28年度	2	12	2	2	2	—	—	2	—
平成29年度	2	12	2	2	2	—	—	2	—

特別支援学校

第70表 学年別在学者数

(単位：人)

区分	計	幼稚部	小学部						中学部				高等部									
			計	1学年	2学年	3学年	4学年	5学年	6学年	計	1学年	2学年	3学年	本科				専攻科				
														計	1学年	2学年	3学年	計	1学年	2学年	3学年	
平成28年度	2,236	22	724	137	113	129	103	120	122	490	160	165	165	1,000	987	339	344	304	13	6	2	5
平成29年度	2,274	25	746	125	141	119	129	102	130	478	152	162	164	1,025	1,007	332	335	340	18	12	4	2
男	1,478	12	481	77	89	84	86	59	86	313	95	108	110	672	663	212	221	230	9	5	3	1
女	796	13	265	48	52	35	43	43	44	165	57	54	54	353	344	120	114	110	9	7	1	1

第71表 職名別教員数(本務者)・兼務教員・及び職員数(本務者)

(単位：人)

区分	教員数(本務者)												兼務教員	職員数												
	計	校長	副校長	教頭	主幹教諭	指導教諭	教諭	助教諭	養護教諭	養護助教諭	栄養教諭	講師		計	負担法による者(公立)				その他の者							
															事務職員	寄宿舎員	栄養職員	事務職員	技術職員	寄宿舎員	実習助手	養護職員	栄養職員	学校給食	用務員	警備員
平成28年度	1,464	26	1	23	—	—	1,373	—	39	—	—	1	48	326	73	85	9	4	—	—	30	3	—	28	41	53
平成29年度	1,505	26	1	23	—	—	1,413	—	37	—	—	1	49	332	76	85	6	4	—	2	30	4	—	29	43	53
男	605	21	1	16	—	—	567	—	—	—	—	—	10	150	32	42	1	2	—	—	15	—	—	8	33	17
女	900	5	—	7	—	—	846	—	37	—	4	1	39	182	44	43	5	2	—	2	15	4	—	21	10	36

第72表 通学状況別在学者数

(単位：人)

区分	計	寄宿舎	家庭(下宿含む)	児童福祉施設	国立療養所 重心病棟	その他 医療機関
平成28年度	2,236	192	1,854	159	4	27
平成29年度	2,274	197	1,879	164	6	28
幼稚部	25	—	25	—	—	—
小学部	746	10	673	42	5	16
中学部	478	38	390	40	—	10
高等部	1,025	149	791	82	1	2

第73表 本務教員のうち教務主任等の数(再掲)

(単位：人)

区分	部主事	学校 有 教諭 支 免 者 許 援	特 別 支 援	教 務 主 任	学 年 主 任	保 健 主 事	生 徒 指 導 主 事	進 路 指 導 主 事	学 科 主 任	農 場 主 任	寮 務 主 任	担 当 教 員 動 員	自 立 活 動	司 書 教 諭	舎 監
平成28年度	42	908	28	91	26	27	27	11	—	6	6	27	116		
平成29年度	44	945	28	91	26	27	27	11	—	6	5	28	145		

専修学校

第74表 生徒数

(単位：人)

区分	計			公立			私立		
	計	男	女	計	男	女	計	男	女
平成28年度	9,577	4,409	5,168	340	136	204	9,237	4,273	4,964
平成29年度	10,028	4,691	5,337	316	130	186	9,712	4,561	5,151
市部計	9,845	4,645	5,200	316	130	186	9,529	4,515	5,014
前橋市	4,169	2,037	2,132	-	-	-	4,169	2,037	2,132
高崎市	2,217	858	1,359	122	89	33	2,095	769	1,326
桐生市	202	90	112	-	-	-	202	90	112
伊勢崎市	725	587	138	-	-	-	725	587	138
太田市	2,114	967	1,147	-	-	-	2,114	967	1,147
館林市	108	18	90	105	18	87	3	-	3
渋川市	221	65	156	-	-	-	221	65	156
富岡市	89	23	66	89	23	66	-	-	-
郡部計	183	46	137	-	-	-	183	46	137
高山村	18	15	3	-	-	-	18	15	3
大泉町	165	31	134	-	-	-	165	31	134

第75表 学科数

(単位：学科)

区分	計			高等課程		専門課程		一般課程	
	計	昼間	その他	昼間	その他	昼間	その他	昼間	その他
平成28年度	146	137	9	1	3	136	6	-	-
平成29年度	185	173	12	3	3	170	9	-	-
公立	5	4	1	-	-	4	1	-	-
私立	180	169	11	3	3	166	8	-	-
市部	180	168	12	3	3	165	9	-	-
郡部	5	5	-	-	-	5	-	-	-

第76表 学科別生徒数（設置者別）

(単位：人)

区分	計			公立		私立	
	計	男	女	男	女	男	女
平成28年度	9,577	4,409	5,168	136	204	4,273	4,964
平成29年度	10,028	4,691	5,337	130	186	4,561	5,151
工業業	1,330	1,223	107	-	-	1,223	107
農業業	208	149	59	89	33	60	26
医療業	3,912	1,284	2,628	41	153	1,243	2,475
衛生	1,018	346	672	-	-	346	672
教育・社会福祉	577	184	393	-	-	184	393
商業実務	1,568	810	758	-	-	810	758
服飾・家政	36	1	35	-	-	1	35
文化・教養	1,379	694	685	-	-	694	685

第77表 教員数及び職員数

(単位：人)

区分	教員数						職員数			
	計			本務者		兼務者		本務者		
	計	男	女	男	女	男	女	計	男	女
平成28年度	2,541	1,374	1,167	351	333	1,023	834	303	146	157
平成29年度	2,721	1,458	1,263	361	362	1,097	901	286	139	147
公立	272	154	118	26	22	128	96	36	21	15
私立	2,449	1,304	1,145	335	340	969	805	250	118	132

第78表 課程別入学者数及び卒業生数

(単位：人)

区分	計			高等課程		専門課程		一般課程	
	計	男	女	男	女	男	女	男	女
入学者数									
平成28年度	4,303	2,049	2,254	66	92	1,983	2,162	-	-
平成29年度	4,753	2,291	2,462	56	92	2,235	2,370	-	-
公立	123	55	68	-	-	55	68	-	-
私立	4,630	2,236	2,394	56	92	2,180	2,302	-	-
卒業生数									
平成27年度間	3,991	1,867	2,124	55	99	1,812	2,025	-	-
平成28年度間	3,913	1,814	2,099	67	96	1,747	2,003	-	-
公立	131	53	78	-	-	53	78	-	-
私立	3,782	1,761	2,021	67	96	1,694	1,925	-	-

第79表 入学者のうちの就業者数

(単位：人)

区分	計		高等課程		専門課程		一般課程	
	男	女	男	女	男	女	男	女
平成28年度	82	198	19	53	63	145	-	-
平成29年度	88	167	19	48	69	119	-	-
公立	9	21	-	-	9	21	-	-
私立	79	146	19	48	60	98	-	-

第80表 卒業生のうちの就業状況

(単位：人)

区分	計		高等課程		専門課程		一般課程	
	男	女	男	女	男	女	男	女
平成27年度間	1,591	1,892	29	60	1,562	1,832	-	-
平成28年度間	1,435	1,880	33	65	1,402	1,815	-	-
関係分野就業者	1,259	1,771	15	57	1,244	1,714	-	-
その他分野就業者	176	109	18	8	158	101	-	-

専修学校

第81表 学科別生徒数（昼間・その他別）

（単位：校、人）

区分	学校数	計			昼間		その他	
		計	男	女	男	女	男	女
平成28年度	...	9,577	4,409	5,168	4,153	4,785	256	383
平成29年度	...	10,028	4,691	5,337	4,424	4,977	267	360
工業関係計	11	1,330	1,223	107	1,223	107	—	—
土木・建築	2	160	128	32	128	32	—	—
電気・電子	1	19	15	4	15	4	—	—
無線・通信	1	28	28	—	28	—	—	—
自動車整備	2	762	733	29	733	29	—	—
電子計算機	2	92	75	17	75	17	—	—
情報処理	3	269	244	25	244	25	—	—
農業関係計	2	208	149	59	149	59	—	—
農業	2	208	149	59	149	59	—	—
医療関係計	28	3,912	1,284	2,628	1,138	2,348	146	280
看護	14	1,561	286	1,275	194	1,011	92	264
准看護	1	166	43	123	43	123	—	—
歯科衛生	5	642	—	642	—	642	—	—
はり・きゅう・あんま	1	83	43	40	43	40	—	—
柔道整復	2	211	146	65	92	49	54	16
理学・作業療法	2	904	589	315	589	315	—	—
その他(上記以外)	3	345	177	168	177	168	—	—
衛生関係計	10	1,018	346	672	336	663	10	9
栄養	1	140	15	125	15	125	—	—
調理	4	328	206	122	196	113	10	9
美容	1	9	7	2	7	2	—	—
美容	3	375	86	289	86	289	—	—
製菓・製パン	1	166	32	134	32	134	—	—
教育社会福祉計	12	577	184	393	184	393	—	—
保育士養成	4	278	57	221	57	221	—	—
介護福祉	7	273	105	168	105	168	—	—
その他(上記以外)	1	26	22	4	22	4	—	—
商業実務関係計	21	1,568	810	758	699	687	111	71
商業	3	40	7	33	7	33	—	—
経理・簿記	3	226	111	115	111	115	—	—
秘書	1	45	2	43	2	43	—	—
経営	2	10	4	6	4	6	—	—
旅行	5	612	391	221	391	221	—	—
情報	1	11	11	—	11	—	—	—
ビジネス	4	408	172	236	61	165	111	71
その他(上記以外)	2	216	112	104	112	104	—	—
服飾家政関係計	5	36	1	35	1	35	—	—
和洋裁	5	36	1	35	1	35	—	—
文化教養関係計	16	1,379	694	685	694	685	—	—
音楽	1	4	1	3	1	3	—	—
美術	1	92	45	47	45	47	—	—
デザイン	4	356	183	173	183	173	—	—
動物	3	360	35	325	35	325	—	—
法律行政	4	404	305	99	305	99	—	—
スポーツ	3	163	125	38	125	38	—	—

（注）学校数は区分欄の学科をもっている学校の数で延数である。表1の学校数とは一致しない。

各種学校

第82表 生徒数（設置者別）

（単位：人）

区分	計			公立			私立		
	計	男	女	計	男	女	計	男	女
平成28年度	1,784	830	954	—	—	—	1,784	830	954
平成29年度	1,885	936	949	—	—	—	1,885	936	949
市部計	1,782	907	875	—	—	—	1,782	907	875
前橋市	847	476	371	—	—	—	847	476	371
高崎市	263	194	69	—	—	—	263	194	69
桐生市	108	18	90	—	—	—	108	18	90
伊勢崎市	55	21	34	—	—	—	55	21	34
太田市	284	128	156	—	—	—	284	128	156
沼田市	50	17	33	—	—	—	50	17	33
藤岡市	79	22	57	—	—	—	79	22	57
富岡市	58	20	38	—	—	—	58	20	38
安中市	38	11	27	—	—	—	38	11	27
郡部計	103	29	74	—	—	—	103	29	74
中之条町	46	8	38	—	—	—	46	8	38
大泉町	57	21	36	—	—	—	57	21	36

第83表 課程数

（単位：課程）

区分	計	医療	教育 社会福祉	商業実務	家政関係	文化教養	その他各種学校 にのみある課程
平成28年度	43	7	—	4	7	2	23
平成29年度	39	7	—	3	3	2	24
公立	—	—	—	—	—	—	—
私立	39	7	—	3	3	2	24

第84表 課程別入学者数及び卒業者数

（単位：人）

区分	計			医療		商業実務		家政関係		文化・教養 関係		その他各種学校 にある課程	
	計	男	女	男	女	男	女	男	女	男	女	男	女
入学者数													
平成28年度	694	334	360	67	214	20	24	1	16	79	42	167	64
平成29年度	848	468	380	64	200	12	16	—	14	192	75	200	75
公立	—	—	—	—	—	—	—	—	—	—	—	—	—
私立	848	468	380	64	200	12	16	—	14	192	75	200	75
卒業者数													
平成28年度	805	390	415	52	200	28	28	—	22	104	62	206	103
平成29年度	887	472	415	64	175	24	26	2	11	163	81	219	122
公立	—	—	—	—	—	—	—	—	—	—	—	—	—
私立	887	472	415	64	175	24	26	2	11	163	81	219	122

第85表 入学者のうちの就業者数

（単位：人）

区分	計			公立			私立		
	計	男	女	計	男	女	計	男	女
平成28年度	208	49	159	—	—	—	208	49	159
平成29年度	183	51	132	—	—	—	183	51	132
市部	164	47	117	—	—	—	164	47	117
郡部	19	4	15	—	—	—	19	4	15

第86表 教員数及び職員数

（単位：人）

区分	教員数								職員数		
	計			本務者		兼務者			本務者		
	計	男	女	男	女	男	女	計	男	女	
平成28年度	514	274	240	26	84	248	156	40	18	22	
平成29年度	508	280	228	28	73	252	155	37	16	21	
公立	—	—	—	—	—	—	—	—	—	—	
私立	508	280	228	28	73	252	155	37	16	21	

各種学校

第87表 課程別修業年限別生徒数

(単位：人)

区分	計			修業年限1年未満の課程			修業年限1年以上の課程			計のうち昼の課程			計のうち高卒以上を入学資格とする課程		
	計	男	女	計	男	女	計	男	女	計	男	女	計	男	女
平成28年度	1,784	830	954	59	23	36	1,725	807	918	1,360	655	705	671	439	232
平成29年度	1,885	936	949	21	5	16	1,864	931	933	1,769	892	877	324	207	117
医療関係計	529	128	401	16	5	11	513	123	390	529	128	401	38	11	27
准看護	529	128	401	16	5	11	513	123	390	529	128	401	38	11	27
商業実務関係計	111	44	67	—	—	—	111	44	67	—	—	—	—	—	—
その他	111	44	67	—	—	—	111	44	67	—	—	—	—	—	—
家政関係	29	2	27	5	—	5	24	2	22	24	2	22	23	2	21
家政	—	—	—	—	—	—	—	—	—	—	—	—	—	—	—
和洋裁	14	2	12	—	—	—	14	2	12	14	2	12	13	2	11
料理	5	—	5	—	—	—	5	—	5	—	—	—	—	—	—
編物・手芸	10	—	10	5	—	5	5	—	5	10	—	10	10	—	10
文化・教養関係	626	418	208	—	—	—	626	418	208	626	418	208	—	—	—
その他	626	418	208	—	—	—	626	418	208	626	418	208	—	—	—
その他各種学校にある課程計	590	344	246	—	—	—	590	344	246	590	344	246	263	194	69
予備校	263	194	69	—	—	—	263	194	69	263	194	69	263	194	69
外国人学校	327	150	177	—	—	—	327	150	177	327	150	177	—	—	—

不就学学齢児童・生徒調査

第88表 不就学学齢児童・生徒数

(単位：人)

区 分	計			学 齢 児 童						学 齢 生 徒			
	計	男	女	6歳	7歳	8歳	9歳	10歳	11歳	12歳	13歳	14歳	
就学免除者	計	21	11	10	2	3	4	3	2	1	1	4	1
	病弱・発育不完全	1	1	—	—	—	—	—	1	—	—	—	—
	児童自立支援施設又は少年院にいるため	—	—	—	—	—	—	—	—	—	—	—	—
	重国籍のため	18	9	9	1	3	4	3	1	1	—	4	1
	その他	2	1	1	1	—	—	—	—	—	1	—	—
就学猶予者	計	—	—	—	—	—	—	—	—	—	—	—	—
	病弱・発育不完全	—	—	—	—	—	—	—	—	—	—	—	—
	児童自立支援施設又は少年院にいるため	—	—	—	—	—	—	—	—	—	—	—	—
	重国籍のため	—	—	—	—	—	—	—	—	—	—	—	—
	その他	—	—	—	—	—	—	—	—	—	—	—	—
1年以上居所不明者	1	—	1	—	—	—	—	—	—	1	—	—	
平成28年度間の死亡者	6	2	4	1	—	1	—	1	—	1	1	1	

第89表 学校建物面積

(単位：㎡)

区 分	計	設 置 者 所 有				借 用	
		計	校 舎	講 堂 屋内運動場	寄 宿 舎		
総 数	1,300,740	1,272,936	27,804	
計	1,277,533	1,250,185	27,348	
私 立	小 学 校	15,795	15,795	13,430	2,365	—	—
	中 学 校	18,155	18,155	14,309	2,402	1,444	—
	高 等 学 校	218,600	214,286	147,788	56,718	9,780	4,314
	特別支援学校	1,875	1,875	1,163	712	—	—
	幼 稚 園	98,483	97,632	87,906	9,726	—	851
	幼保連携型認定こども園	228,731	222,149	215,962	6,187	—	6,582
	専 修 学 校	674,619	662,793	658,879	2,756	1,158	11,826
	各 種 学 校	21,275	17,500	3,775
計	23,207	22,751	14,622	1,843	6,286	456	
公 立	幼保連携型認定こども園	4,963	4,963	4,054	909	—	—
	専 修 学 校	18,244	17,788	10,568	934	6,286	456

第90表 学校土地面積

(単位：㎡)

区 分	計	設 置 者 所 有				借 用				
		計	屋 外 運動場	実 験 実習地	建物敷地 その他	計	屋 外 運動場	実 験 実習地	建物敷地 その他	
総 数	4,762,693	3,912,627	850,066	
計	4,465,997	3,620,262	845,735	
私 立	小 学 校	42,311	13,938	5,836	—	8,102	28,373	9,509	—	18,864
	中 学 校	46,324	34,477	10,963	782	22,732	11,847	10,988	—	859
	高 等 学 校	1,361,996	937,155	443,258	144,028	349,869	424,841	73,013	342,767	9,061
	特別支援学校	10,723	10,723	1,370	—	9,353	—	—	—	—
	幼 稚 園	365,481	261,171	106,736	11,188	143,247	104,310	44,485	26,091	33,734
	幼保連携型認定こども園	518,861	362,383	251,838	17,850	92,695	156,478	76,105	5,312	75,061
	専 修 学 校	2,065,163	1,961,199	26,060	12,358	1,922,781	103,964	10,341	—	93,623
	各 種 学 校	55,138	39,216	15,922
計	296,696	292,365	21,819	178,299	92,247	4,331	—	—	4,331	
公 立	幼保連携型認定こども園	9,151	9,151	4,519	—	4,632	—	—	—	—
	専 修 学 校	287,545	283,214	17,300	178,299	87,615	4,331	—	—	4,331

卒業後の状況調査
(中学校)

第91表 状況別卒業生数

(単位：人)

区分	計			A高等学校等 進学者			B専修学校 (高等課程) 進学者			C専修学校 (一般課程) 等入学者			D公共職業能力 開発施設等 入学者			E就職者			F A～E以外の者			G不詳・死亡			高等学校等進学者 (A)のうち他県への 進学者(再掲)			
	計	男	女	計	男	女	計	男	女	計	男	女	計	男	女	計	男	女	計	男	女	計	男	女	計	男	女	
平成28年3月	19,056	9,644	9,412	18,855	9,517	9,338	19	12	7	17	10	7	1	1	—	43	39	4	120	65	55	1	—	1	968	499	469	
平成29年3月	19,172	9,761	9,411	18,968	9,642	9,326	23	8	15	11	7	4	1	1	—	36	28	8	123	69	54	10	6	4	1,042	521	521	
国立	156	78	78	155	77	78	—	—	—	—	—	—	—	—	—	—	—	—	1	1	—	—	—	—	22	10	12	
公立	18,554	9,489	9,065	18,353	9,372	8,981	23	8	15	11	7	4	1	1	—	36	28	8	120	67	53	10	6	4	992	501	491	
私立	462	194	268	460	193	267	—	—	—	—	—	—	—	—	—	—	—	—	2	1	1	—	—	—	28	10	18	
市部計	16,452	8,348	8,104	16,277	8,247	8,030	21	8	13	10	7	3	1	1	—	33	26	7	100	53	47	10	6	4	818	409	409	
前橋市	3,187	1,610	1,577	3,151	1,587	1,564	7	3	4	4	4	—	—	—	—	9	7	2	16	9	7	—	—	—	65	34	31	
高崎市	3,372	1,787	1,585	3,351	1,775	1,576	5	2	3	—	—	—	—	—	—	2	2	—	11	6	5	3	2	1	86	52	34	
桐生市	1,063	512	551	1,049	501	548	3	2	1	2	2	—	1	1	—	—	—	—	8	6	2	—	—	—	62	33	29	
伊勢崎市	2,178	1,123	1,055	2,141	1,105	1,036	2	1	1	2	1	1	—	—	—	4	3	1	29	13	16	—	—	—	96	52	44	
太田市	2,359	1,184	1,175	2,333	1,170	1,163	2	—	2	1	—	1	—	—	—	12	9	3	11	5	6	—	—	—	251	120	131	
沼田市	479	239	240	478	238	240	—	—	—	—	—	—	—	—	—	1	1	—	—	—	—	—	—	—	—	6	3	3
館林市	753	371	382	742	362	380	—	—	—	—	—	—	—	—	—	2	2	—	9	7	2	—	—	—	150	58	92	
渋川市	736	349	387	731	346	385	—	—	—	—	—	—	—	—	—	1	1	—	4	2	2	—	—	—	8	5	3	
藤岡市	610	311	299	602	308	294	1	—	1	—	—	—	—	—	—	1	1	—	4	1	3	2	1	1	52	22	30	
富岡市	464	235	229	461	234	227	—	—	—	—	—	—	—	—	—	1	—	1	2	1	1	—	—	—	7	5	2	
安中市	699	345	354	695	344	351	—	—	—	1	—	1	—	—	—	—	—	—	3	1	2	—	—	—	5	4	1	
みどり市	552	282	270	543	277	266	1	—	1	—	—	—	—	—	—	—	—	—	3	2	1	5	3	2	30	21	9	
郡部計	2,720	1,413	1,307	2,691	1,395	1,296	2	—	2	1	—	1	—	—	—	3	2	1	23	16	7	—	—	—	224	112	112	
榛東村	156	80	76	156	80	76	—	—	—	—	—	—	—	—	—	—	—	—	—	—	—	—	—	—	—	2	2	—
吉岡町	220	111	109	220	111	109	—	—	—	—	—	—	—	—	—	—	—	—	—	—	—	—	—	—	—	3	2	1
上野村	9	7	2	9	7	2	—	—	—	—	—	—	—	—	—	—	—	—	—	—	—	—	—	—	—	4	2	2
神流町	6	3	3	6	3	3	—	—	—	—	—	—	—	—	—	—	—	—	—	—	—	—	—	—	—	—	—	—
下仁田町	44	23	21	44	23	21	—	—	—	—	—	—	—	—	—	—	—	—	—	—	—	—	—	—	—	—	—	—
南牧村	8	6	2	8	6	2	—	—	—	—	—	—	—	—	—	—	—	—	—	—	—	—	—	—	—	1	1	—
甘楽町	130	62	68	130	62	68	—	—	—	—	—	—	—	—	—	—	—	—	—	—	—	—	—	—	—	1	—	1
中之条町	158	92	66	156	90	66	—	—	—	—	—	—	—	—	—	—	—	—	2	2	—	—	—	—	—	1	1	—
長野原町	50	22	28	50	22	28	—	—	—	—	—	—	—	—	—	—	—	—	—	—	—	—	—	—	—	3	2	1
嬬恋村	80	42	38	78	40	38	—	—	—	—	—	—	—	—	—	—	—	—	2	2	—	—	—	—	—	4	1	3
草津町	57	32	25	57	32	25	—	—	—	—	—	—	—	—	—	—	—	—	—	—	—	—	—	—	—	7	3	4
高山村	27	14	13	27	14	13	—	—	—	—	—	—	—	—	—	—	—	—	—	—	—	—	—	—	—	1	—	1
東吾妻町	111	57	54	111	57	54	—	—	—	—	—	—	—	—	—	—	—	—	—	—	—	—	—	—	—	1	1	—
片品村	42	17	25	40	16	24	—	—	—	—	—	—	—	—	—	—	—	—	2	1	1	—	—	—	—	—	—	—
川場村	36	16	20	36	16	20	—	—	—	—	—	—	—	—	—	—	—	—	—	—	—	—	—	—	—	1	1	—
昭和村	72	35	37	71	34	37	—	—	—	—	—	—	—	—	—	—	—	—	1	1	—	—	—	—	—	—	—	—
みなかみ町	162	93	69	161	93	68	1	—	1	—	—	—	—	—	—	—	—	—	—	—	—	—	—	—	—	2	2	—
玉村町	365	192	173	361	189	172	—	—	—	—	—	—	—	—	—	—	—	—	4	3	1	—	—	—	—	13	8	5
板倉町	124	58	66	123	57	66	—	—	—	—	—	—	—	—	—	—	—	—	1	1	—	—	—	—	—	56	26	30
明和町	91	47	44	91	47	44	—	—	—	—	—	—	—	—	—	—	—	—	—	—	—	—	—	—	—	24	9	15
千代田町	114	61	53	114	61	53	—	—	—	—	—	—	—	—	—	—	—	—	—	—	—	—	—	—	—	14	3	11
大泉町	390	204	186	375	197	178	1	—	1	1	—	1	—	—	—	3	2	1	10	5	5	—	—	—	—	45	25	20
邑楽町	268	139	129	267	138	129	—	—	—	—	—	—	—	—	—	—	—	—	1	1	—	—	—	—	—	41	23	18

卒業後の状況調査
(中学校)

第91表 状況別卒業生数(つづき)

(単位：人、%)

区 分	左記A、B、C、Dのうち 就職している者(再掲)												高等学校等進学率			卒業者に占める就職者の割合		
	Aのうち			Bのうち			Cのうち			Dのうち			計	男	女	計	男	女
	計	男	女	計	男	女	計	男	女	計	男	女						
平成28年3月	4	4	—	—	—	—	—	—	—	—	—	—	98.9	98.7	99.2	0.2	0.4	—
平成29年3月	6	6	—	—	—	—	—	—	—	—	—	—	98.9	98.8	99.1	0.2	0.3	0.1
国立	—	—	—	—	—	—	—	—	—	—	—	—	99.4	98.7	100.0	—	—	—
公立	6	6	—	—	—	—	—	—	—	—	—	—	98.9	98.8	99.1	0.2	0.4	0.1
私立	—	—	—	—	—	—	—	—	—	—	—	—	99.6	99.5	99.6	—	—	—
市 部 計	3	3	—	—	—	—	—	—	—	—	—	—	98.9	98.8	99.1	0.2	0.3	0.1
前橋市	—	—	—	—	—	—	—	—	—	—	—	—	98.9	98.6	99.2	0.3	0.4	0.1
高崎市	—	—	—	—	—	—	—	—	—	—	—	—	99.4	99.3	99.4	0.1	0.1	—
桐生市	—	—	—	—	—	—	—	—	—	—	—	—	98.7	97.9	99.5	—	—	—
伊勢崎市	—	—	—	—	—	—	—	—	—	—	—	—	98.3	98.4	98.2	0.2	0.3	0.1
太田市	1	1	—	—	—	—	—	—	—	—	—	—	98.9	98.8	99.0	0.6	0.8	0.3
沼田市	1	1	—	—	—	—	—	—	—	—	—	—	99.8	99.6	100.0	0.4	0.8	—
館林市	—	—	—	—	—	—	—	—	—	—	—	—	98.5	97.6	99.5	0.3	0.5	—
渋川市	1	1	—	—	—	—	—	—	—	—	—	—	99.3	99.1	99.5	0.3	0.6	—
藤岡市	—	—	—	—	—	—	—	—	—	—	—	—	98.7	99.0	98.3	0.2	0.3	—
富岡市	—	—	—	—	—	—	—	—	—	—	—	—	99.4	99.6	99.1	0.2	—	0.4
安中市	—	—	—	—	—	—	—	—	—	—	—	—	99.4	99.7	99.2	—	—	—
みどり市	—	—	—	—	—	—	—	—	—	—	—	—	98.4	98.2	98.5	—	—	—
郡 部 計	3	3	—	—	—	—	—	—	—	—	—	—	98.9	98.7	99.2	0.2	0.4	0.1
榛東村	1	1	—	—	—	—	—	—	—	—	—	—	100.0	100.0	100.0	0.6	1.3	—
吉岡町	—	—	—	—	—	—	—	—	—	—	—	—	100.0	100.0	100.0	—	—	—
上野村	—	—	—	—	—	—	—	—	—	—	—	—	100.0	100.0	100.0	—	—	—
神流町	—	—	—	—	—	—	—	—	—	—	—	—	100.0	100.0	100.0	—	—	—
下仁田町	—	—	—	—	—	—	—	—	—	—	—	—	100.0	100.0	100.0	—	—	—
南牧村	—	—	—	—	—	—	—	—	—	—	—	—	100.0	100.0	100.0	—	—	—
甘楽町	—	—	—	—	—	—	—	—	—	—	—	—	100.0	100.0	100.0	—	—	—
中之条町	—	—	—	—	—	—	—	—	—	—	—	—	98.7	97.8	100.0	—	—	—
長野原町	—	—	—	—	—	—	—	—	—	—	—	—	100.0	100.0	100.0	—	—	—
嬭恋村	—	—	—	—	—	—	—	—	—	—	—	—	97.5	95.2	100.0	—	—	—
草津町	—	—	—	—	—	—	—	—	—	—	—	—	100.0	100.0	100.0	—	—	—
高山村	1	1	—	—	—	—	—	—	—	—	—	—	100.0	100.0	100.0	3.7	7.1	—
東吾妻町	—	—	—	—	—	—	—	—	—	—	—	—	100.0	100.0	100.0	—	—	—
片品村	—	—	—	—	—	—	—	—	—	—	—	—	95.2	94.1	96.0	—	—	—
川場村	—	—	—	—	—	—	—	—	—	—	—	—	100.0	100.0	100.0	—	—	—
昭和村	—	—	—	—	—	—	—	—	—	—	—	—	98.6	97.1	100.0	—	—	—
みなかみ町	—	—	—	—	—	—	—	—	—	—	—	—	99.4	100.0	98.6	—	—	—
玉村町	—	—	—	—	—	—	—	—	—	—	—	—	98.9	98.4	99.4	—	—	—
板倉町	—	—	—	—	—	—	—	—	—	—	—	—	99.2	98.3	100.0	—	—	—
明和町	—	—	—	—	—	—	—	—	—	—	—	—	100.0	100.0	100.0	—	—	—
千代田町	—	—	—	—	—	—	—	—	—	—	—	—	100.0	100.0	100.0	—	—	—
大泉町	—	—	—	—	—	—	—	—	—	—	—	—	96.2	96.6	95.7	0.8	1.0	0.5
邑楽町	1	1	—	—	—	—	—	—	—	—	—	—	99.6	99.3	100.0	0.4	0.7	—

卒業後の状況調査
(中学校)

第92表 高等学校等への入学志願者数及び進学者数

(単位：人)

区 分	高等学校等への入学志願者数												高等学校等への進学者数															
	計	高等学校本科				中等後期本科		高等専門学校		特別支援学校 高等部本科		計	高等学校本科				高等学校 別科		高等専門学校		特別支援学校 高等部本科		特別支援学校 高等部別科		高等学校 本科通信制			
		全日制		定時制		全日制		男	女	男	女		全日制		定時制		男	女	男	女	男	女	男	女	男	女	男	女
		男	女	男	女	男	女	男	女	男	女		男	女	男	女	男	女	男	女	男	女	男	女	男	女	男	女
平成28年3月	18,727	8,987	9,043	251	136	—	—	107	22	113	68	18,855	8,953	9,013	248	134	—	—	—	—	106	22	113	67	—	—	97	102
平成29年3月	18,841	9,122	8,992	223	169	3	1	134	26	106	65	18,968	9,082	8,953	219	161	—	—	—	—	134	23	104	65	—	—	103	124
国立	154	74	78	—	—	—	—	2	—	—	—	155	74	78	—	—	—	—	—	2	—	—	—	—	—	—	1	—
公立	18,227	8,855	8,647	223	169	3	1	132	26	106	65	18,353	8,815	8,609	219	161	—	—	—	—	132	23	104	65	—	—	102	123
私立	460	193	267	—	—	—	—	—	—	—	—	460	193	266	—	—	—	—	—	—	—	—	—	—	—	—	—	1
市 部 計	16,184	7,807	7,753	199	145	3	1	108	23	89	56	16,277	7,774	7,718	195	139	—	—	—	—	108	20	87	56	—	—	83	97
前橋市	3,145	1,489	1,508	44	40	3	—	27	—	22	12	3,151	1,479	1,498	44	38	—	—	—	—	27	—	21	12	—	—	16	16
高崎市	3,337	1,695	1,528	22	19	—	—	34	9	20	10	3,351	1,686	1,517	22	18	—	—	—	—	34	9	20	10	—	—	13	22
桐生市	1,044	483	530	15	6	—	—	1	1	3	5	1,049	476	528	14	6	—	—	—	—	1	1	3	5	—	—	7	8
伊勢崎市	2,122	1,007	977	71	43	—	—	1	5	—	12	2,141	1,007	976	69	41	—	—	—	—	5	—	12	6	—	—	12	13
太田市	2,321	1,130	1,125	15	18	—	—	4	5	16	8	2,333	1,127	1,116	15	17	—	—	—	—	4	2	16	8	—	—	8	20
沼田市	473	228	231	2	2	—	—	4	4	1	1	478	227	230	2	2	—	—	—	—	4	4	—	1	—	—	5	3
館林市	732	339	363	8	9	—	—	4	—	3	6	742	339	363	8	9	—	—	—	—	4	—	3	6	—	—	8	2
渋川市	722	323	375	8	3	—	—	3	1	6	3	731	323	375	8	3	—	—	—	—	3	1	6	3	—	—	6	3
藤岡市	599	296	289	5	—	—	—	4	1	3	1	602	296	289	5	—	—	—	—	—	4	1	3	1	—	—	—	3
富岡市	460	222	225	2	1	—	—	8	—	1	1	461	222	225	2	1	—	—	—	—	8	—	1	1	—	—	1	—
安中市	691	331	345	1	1	—	—	10	1	1	1	695	329	344	1	1	—	—	—	—	10	1	1	1	—	—	3	4
みどり市	538	264	257	6	3	—	—	4	1	1	2	543	263	257	5	3	—	—	—	—	4	1	1	2	—	—	4	3
郡 部 計	2,657	1,315	1,239	24	24	—	—	26	3	17	9	2,691	1,308	1,235	24	22	—	—	—	—	26	3	17	9	—	—	20	27
榛東村	154	76	73	1	2	—	—	1	—	1	—	156	76	73	1	2	—	—	—	—	1	—	1	—	—	—	1	1
吉岡町	220	100	106	3	1	—	—	7	—	1	2	220	96	103	3	1	—	—	—	—	7	—	1	2	—	—	4	3
上野村	9	7	2	—	—	—	—	—	—	—	—	9	7	2	—	—	—	—	—	—	—	—	—	—	—	—	—	—
神流町	6	3	3	—	—	—	—	—	—	—	—	6	3	3	—	—	—	—	—	—	—	—	—	—	—	—	—	—
下仁田町	44	23	21	—	—	—	—	—	—	—	—	44	23	21	—	—	—	—	—	—	—	—	—	—	—	—	—	—
南牧村	8	6	2	—	—	—	—	—	—	—	—	8	6	2	—	—	—	—	—	—	—	—	—	—	—	—	—	—
甘楽町	130	58	66	1	2	—	—	2	—	1	—	130	58	66	1	—	—	—	—	—	2	—	1	—	—	—	—	2
中之条町	154	91	62	—	—	—	—	—	—	—	1	156	90	62	—	—	—	—	—	—	—	—	1	—	—	—	—	3
長野原町	49	21	28	—	—	—	—	—	—	—	—	50	21	28	—	—	—	—	—	—	—	—	—	—	—	—	1	—
嬬恋村	80	42	37	—	—	—	—	—	—	—	1	78	40	36	—	—	—	—	—	—	—	—	1	—	—	—	—	1
草津町	54	29	23	—	—	—	—	2	—	—	—	57	29	23	—	—	—	—	—	—	2	—	—	—	—	—	1	2
高山村	27	13	13	1	—	—	—	—	—	—	—	27	13	13	1	—	—	—	—	—	—	—	—	—	—	—	—	—
東吾妻町	111	55	52	—	1	—	—	—	1	2	—	111	55	52	—	1	—	—	—	—	—	1	2	—	—	—	—	—
片品村	40	13	24	—	—	—	—	2	—	1	—	40	13	24	—	—	—	—	—	—	2	—	1	—	—	—	—	—
川場村	36	16	20	—	—	—	—	—	—	—	—	36	16	20	—	—	—	—	—	—	—	—	—	—	—	—	—	—
昭和村	71	34	37	—	—	—	—	—	—	—	—	71	34	37	—	—	—	—	—	—	—	—	—	—	—	—	—	—
みなかみ町	160	88	67	1	1	—	—	1	—	2	—	161	88	67	1	1	—	—	—	—	1	—	2	—	—	—	1	—
玉村町	350	170	165	—	—	—	—	9	2	3	1	361	170	165	—	—	—	—	—	—	9	2	3	1	—	—	7	4
板倉町	123	54	66	—	—	—	—	1	—	2	—	123	54	66	—	—	—	—	—	—	1	—	2	—	—	—	—	—
明和町	90	45	43	2	—	—	—	—	—	—	—	91	45	43	2	—	—	—	—	—	—	—	—	—	—	—	—	1
千代田町	111	56	47	5	2	—	—	—	—	—	1	114	56	47	5	2	—	—	—	—	—	—	—	1	—	—	—	3
大泉町	367	183	161	8	12	—	—	1	—	2	—	375	183	161	8	12	—	—	—	—	1	—	2	—	—	—	3	5
邑楽町	263	132	121	2	3	—	—	—	—	2	3	267	132	121	2	3	—	—	—	—	—	—	2	3	—	—	2	2

卒業後の状況調査
(中学校)

第93表 専修学校（一般課程）等入学者数

(単位：人)

区分	計			専修学校 (一般課程)			各種学校		
	計	男	女	計	男	女	計	男	女
平成28年3月	17	10	7	7	6	1	10	4	6
平成29年3月	11	7	4	7	6	1	4	1	3
国立	—	—	—	—	—	—	—	—	—
公立	11	7	4	7	6	1	4	1	3
私立	—	—	—	—	—	—	—	—	—
市部計	10	7	3	7	6	1	3	1	2
前橋市	4	4	—	4	4	—	—	—	—
高崎市	—	—	—	—	—	—	—	—	—
桐生市	2	2	—	2	2	—	—	—	—
伊勢崎市	2	1	1	—	—	—	2	1	1
太田市	1	—	1	—	—	—	1	—	1
沼田市	—	—	—	—	—	—	—	—	—
館林市	—	—	—	—	—	—	—	—	—
渋川市	—	—	—	—	—	—	—	—	—
藤岡市	—	—	—	—	—	—	—	—	—
富岡市	—	—	—	—	—	—	—	—	—
安中市	1	—	1	1	—	1	—	—	—
みどり市	—	—	—	—	—	—	—	—	—
郡部計	1	—	1	—	—	—	1	—	1
榛東村	—	—	—	—	—	—	—	—	—
吉岡町	—	—	—	—	—	—	—	—	—
上野村	—	—	—	—	—	—	—	—	—
神流町	—	—	—	—	—	—	—	—	—
下仁田町	—	—	—	—	—	—	—	—	—
南牧村	—	—	—	—	—	—	—	—	—
甘楽町	—	—	—	—	—	—	—	—	—
中之条町	—	—	—	—	—	—	—	—	—
長野原町	—	—	—	—	—	—	—	—	—
嬭恋村	—	—	—	—	—	—	—	—	—
草津町	—	—	—	—	—	—	—	—	—
高山村	—	—	—	—	—	—	—	—	—
東吾妻町	—	—	—	—	—	—	—	—	—
片品村	—	—	—	—	—	—	—	—	—
川場村	—	—	—	—	—	—	—	—	—
昭和村	—	—	—	—	—	—	—	—	—
みなかみ町	—	—	—	—	—	—	—	—	—
玉村町	—	—	—	—	—	—	—	—	—
板倉町	—	—	—	—	—	—	—	—	—
明和町	—	—	—	—	—	—	—	—	—
千代田町	—	—	—	—	—	—	—	—	—
大泉町	1	—	1	—	—	—	1	—	1
大泉町	—	—	—	—	—	—	—	—	—

卒業後の状況調査
(中学校)

第94表 特別支援学級の状況別卒業生数（再掲）

(単位：人)

区分	計			A高等学校等進学者								B専修学校 (高等課程) 進学者	C専修学校 (一般課程) 等入学者	D公共職業 能力開発施設 等入学者	E就業者 (A,B,C,D を除く)	A～E以外 の者、およ び不詳・死 亡の者					
	計	男	女	計			高等学校※		特別支援※												
				計	男	女	男	女	男	女	男					女					
																	男	女	男	女	
平成28年3月	301	199	102	278	180	98	79	36	101	62	5	2	—	—	—	—	3	1	11	1	
平成29年3月	288	186	102	270	176	94	85	40	91	54	2	3	—	—	—	—	1	—	7	5	
国立	—	—	—	—	—	—	—	—	—	—	—	—	—	—	—	—	—	—	—	—	—
公立	288	186	102	270	176	94	85	40	91	54	2	3	—	—	—	—	1	—	7	5	
私立	—	—	—	—	—	—	—	—	—	—	—	—	—	—	—	—	—	—	—	—	—
市部計	238	154	84	222	146	76	70	31	76	45	2	3	—	—	—	—	1	—	5	5	
前橋市	55	37	18	52	35	17	17	9	18	8	1	—	—	—	—	—	—	—	1	1	
高崎市	57	43	14	55	42	13	22	6	20	7	—	—	—	—	—	—	—	—	1	1	
桐生市	11	7	4	11	7	4	4	—	3	4	—	—	—	—	—	—	—	—	—	—	
伊勢崎市	29	18	11	26	17	9	9	5	8	4	1	1	—	—	—	—	—	—	—	1	
太田市	25	15	10	23	15	8	2	—	13	8	—	2	—	—	—	—	—	—	—	—	
沼田市	4	3	1	3	2	1	2	—	—	1	—	—	—	—	—	—	1	—	—	—	
館林市	11	5	6	9	3	6	1	1	2	5	—	—	—	—	—	—	—	—	2	—	
渋川市	16	10	6	15	9	6	3	3	6	3	—	—	—	—	—	—	—	—	1	—	
藤岡市	8	5	3	7	5	2	2	1	3	1	—	—	—	—	—	—	—	—	—	1	
富岡市	4	3	1	4	3	1	2	—	1	1	—	—	—	—	—	—	—	—	—	—	
安中市	7	3	4	6	3	3	2	2	1	1	—	—	—	—	—	—	—	—	—	1	
みどり市	11	5	6	11	5	6	4	4	1	2	—	—	—	—	—	—	—	—	—	—	
郡部計	50	32	18	48	30	18	15	9	15	9	—	—	—	—	—	—	—	—	2	—	
榛東村	1	1	—	1	1	—	—	—	1	—	—	—	—	—	—	—	—	—	—	—	
吉岡町	6	4	2	6	4	2	3	—	1	2	—	—	—	—	—	—	—	—	—	—	
上野村	—	—	—	—	—	—	—	—	—	—	—	—	—	—	—	—	—	—	—	—	
神流町	—	—	—	—	—	—	—	—	—	—	—	—	—	—	—	—	—	—	—	—	
下仁田町	—	—	—	—	—	—	—	—	—	—	—	—	—	—	—	—	—	—	—	—	
南牧村	—	—	—	—	—	—	—	—	—	—	—	—	—	—	—	—	—	—	—	—	
甘楽町	1	1	—	1	1	—	—	—	1	—	—	—	—	—	—	—	—	—	—	—	
中之条町	9	3	6	8	2	6	2	5	—	1	—	—	—	—	—	—	—	—	1	—	
長野原町	1	1	—	1	1	—	1	—	—	—	—	—	—	—	—	—	—	—	—	—	
嬭恋村	4	1	3	4	1	3	1	2	—	1	—	—	—	—	—	—	—	—	—	—	
草津町	—	—	—	—	—	—	—	—	—	—	—	—	—	—	—	—	—	—	—	—	
高山村	—	—	—	—	—	—	—	—	—	—	—	—	—	—	—	—	—	—	—	—	
東吾妻町	5	4	1	5	4	1	2	1	2	—	—	—	—	—	—	—	—	—	—	—	
片品村	3	3	—	3	3	—	2	—	1	—	—	—	—	—	—	—	—	—	—	—	
川場村	—	—	—	—	—	—	—	—	—	—	—	—	—	—	—	—	—	—	—	—	
昭和村	—	—	—	—	—	—	—	—	—	—	—	—	—	—	—	—	—	—	—	—	
みなかみ町	5	4	1	5	4	1	2	1	2	—	—	—	—	—	—	—	—	—	—	—	
玉村町	4	3	1	4	3	1	—	—	3	1	—	—	—	—	—	—	—	—	—	—	
板倉町	2	2	—	2	2	—	—	—	2	—	—	—	—	—	—	—	—	—	—	—	
明和町	—	—	—	—	—	—	—	—	—	—	—	—	—	—	—	—	—	—	—	—	
千代田町	1	—	1	1	—	1	—	—	—	1	—	—	—	—	—	—	—	—	—	—	
大泉町	3	3	—	2	2	—	2	—	—	—	—	—	—	—	—	—	—	—	—	1	
大泉町	5	2	3	5	2	3	—	—	2	3	—	—	—	—	—	—	—	—	—	—	

(注) Aの高等学校は、高等学校・中等教育学校後期課程本科・高等専門学校をいう。
Aの特別支援は、特別支援学校高等部本科をいう。

卒業後の状況調査
(中学校)

第95表 産業別就職者数

(単位:人、%)

区分	計					第1次産業					第2次産業					第3次産業					第1次~第3次以外・不詳					県外就職率					
	計	地域別		男女別		計	地域別		男女別		計	地域別		男女別		計	地域別		男女別		男女別・地域別										
		県内	県外	男	女		県内	県外	男	女		県内	県外	男	女		県内	県外	男	女	県内	県外	県内	県外							
平成28年3月	47	44	3	43	4	—	—	—	—	—	30	29	1	30	—	15	13	2	11	4	2	2	—	2	—	42	1	2	2	6.4	
平成29年3月	42	28	14	34	8	4	3	1	2	2	24	15	9	22	2	13	10	3	9	4	1	—	1	1	—	21	13	7	1	33.3	
国立	—	—	—	—	—	—	—	—	—	—	—	—	—	—	—	—	—	—	—	—	—	—	—	—	—	—	—	—	—	—	
公立	42	28	14	34	8	4	3	1	2	2	24	15	9	22	2	13	10	3	9	4	1	—	1	1	—	21	13	7	1	6.4	
私立	—	—	—	—	—	—	—	—	—	—	—	—	—	—	—	—	—	—	—	—	—	—	—	—	—	—	—	—	—	—	
市部計	36	24	12	29	7	4	3	1	2	2	21	13	8	19	2	10	8	2	7	3	1	—	1	1	—	18	11	6	1	33.3	
前橋市	9	5	4	7	2	1	1	—	—	1	5	2	3	4	1	3	2	1	3	—	—	—	—	—	—	3	4	2	—	44.4	
高崎市	2	2	—	2	—	—	—	—	—	—	1	1	—	1	—	1	1	—	1	—	—	—	—	—	—	2	—	—	—	—	
桐生市	—	—	—	—	—	—	—	—	—	—	—	—	—	—	—	—	—	—	—	—	—	—	—	—	—	—	—	—	—	—	—
伊勢崎市	4	3	1	3	1	—	—	—	—	—	2	1	1	1	1	2	2	—	2	—	—	—	—	—	—	2	1	1	—	25.0	
太田市	13	11	2	10	3	—	—	—	—	—	10	9	1	10	—	3	2	1	—	3	—	—	—	—	—	9	1	2	1	15.4	
沼田市	2	—	2	2	—	1	—	1	1	—	—	—	—	—	—	—	—	—	—	—	1	—	1	1	—	—	2	—	—	100.0	
館林市	2	1	1	2	—	—	—	—	—	—	1	—	1	1	—	1	1	—	1	—	—	—	—	—	—	1	1	—	—	50.0	
渋川市	2	1	1	2	—	1	1	—	1	—	1	—	1	1	—	—	—	—	—	—	—	—	—	—	—	1	1	—	—	50.0	
藤岡市	1	—	1	1	—	—	—	—	—	—	1	—	1	1	—	—	—	—	—	—	—	—	—	—	—	—	1	—	—	100.0	
富岡市	1	1	—	—	1	1	1	—	1	—	—	—	—	—	—	—	—	—	—	—	—	—	—	—	—	—	—	1	—	—	—
安中市	—	—	—	—	—	—	—	—	—	—	—	—	—	—	—	—	—	—	—	—	—	—	—	—	—	—	—	—	—	—	—
みどり市	—	—	—	—	—	—	—	—	—	—	—	—	—	—	—	—	—	—	—	—	—	—	—	—	—	—	—	—	—	—	—
郡部計	6	4	2	5	1	—	—	—	—	—	3	2	1	3	—	3	2	1	2	1	—	—	—	—	—	3	2	1	—	33.3	
榛東村	1	—	1	1	—	—	—	—	—	—	—	—	—	—	—	1	—	1	1	—	—	—	—	—	—	—	1	—	—	—	100.0
吉岡町	—	—	—	—	—	—	—	—	—	—	—	—	—	—	—	—	—	—	—	—	—	—	—	—	—	—	—	—	—	—	—
上野村	—	—	—	—	—	—	—	—	—	—	—	—	—	—	—	—	—	—	—	—	—	—	—	—	—	—	—	—	—	—	—
神流町	—	—	—	—	—	—	—	—	—	—	—	—	—	—	—	—	—	—	—	—	—	—	—	—	—	—	—	—	—	—	—
下仁田町	—	—	—	—	—	—	—	—	—	—	—	—	—	—	—	—	—	—	—	—	—	—	—	—	—	—	—	—	—	—	—
南牧村	—	—	—	—	—	—	—	—	—	—	—	—	—	—	—	—	—	—	—	—	—	—	—	—	—	—	—	—	—	—	—
甘楽町	—	—	—	—	—	—	—	—	—	—	—	—	—	—	—	—	—	—	—	—	—	—	—	—	—	—	—	—	—	—	—
中之条町	—	—	—	—	—	—	—	—	—	—	—	—	—	—	—	—	—	—	—	—	—	—	—	—	—	—	—	—	—	—	—
長野原町	—	—	—	—	—	—	—	—	—	—	—	—	—	—	—	—	—	—	—	—	—	—	—	—	—	—	—	—	—	—	—
嬬恋村	—	—	—	—	—	—	—	—	—	—	—	—	—	—	—	—	—	—	—	—	—	—	—	—	—	—	—	—	—	—	—
草津町	—	—	—	—	—	—	—	—	—	—	—	—	—	—	—	—	—	—	—	—	—	—	—	—	—	—	—	—	—	—	—
高山村	1	1	—	1	—	—	—	—	—	—	1	1	—	1	—	—	—	—	—	—	—	—	—	—	—	—	1	—	—	—	—
東吾妻町	—	—	—	—	—	—	—	—	—	—	—	—	—	—	—	—	—	—	—	—	—	—	—	—	—	—	—	—	—	—	—
片品村	—	—	—	—	—	—	—	—	—	—	—	—	—	—	—	—	—	—	—	—	—	—	—	—	—	—	—	—	—	—	—
川場村	—	—	—	—	—	—	—	—	—	—	—	—	—	—	—	—	—	—	—	—	—	—	—	—	—	—	—	—	—	—	—
昭和村	—	—	—	—	—	—	—	—	—	—	—	—	—	—	—	—	—	—	—	—	—	—	—	—	—	—	—	—	—	—	—
みなかみ町	—	—	—	—	—	—	—	—	—	—	—	—	—	—	—	—	—	—	—	—	—	—	—	—	—	—	—	—	—	—	—
玉村町	—	—	—	—	—	—	—	—	—	—	—	—	—	—	—	—	—	—	—	—	—	—	—	—	—	—	—	—	—	—	—
板倉町	—	—	—	—	—	—	—	—	—	—	—	—	—	—	—	—	—	—	—	—	—	—	—	—	—	—	—	—	—	—	—
明和町	—	—	—	—	—	—	—	—	—	—	—	—	—	—	—	—	—	—	—	—	—	—	—	—	—	—	—	—	—	—	—
千代田町	—	—	—	—	—	—	—	—	—	—	—	—	—	—	—	—	—	—	—	—	—	—	—	—	—	—	—	—	—	—	—
大泉町	3	3	—	2	1	—	—	—	—	—	1	1	—	1	—	2	2	—	1	1	—	—	—	—	—	2	—	1	—	—	
邑楽町	1	—	1	1	—	—	—	—	—	—	1	—	1	1	—	—	—	—	—	—	—	—	—	—	—	—	—	1	—	—	100.0

卒業後の状況調査
(高等学校)

第96表 状況別卒業生数(公立・私立別)

(単位:人)

区 分		計			公 立		私 立	
		計	男	女	男	女	男	女
平 成 28 年 3 月		17,065	8,622	8,443	6,839	6,236	1,783	2,207
平 成 29 年 3 月		17,056	8,534	8,522	6,667	6,203	1,867	2,319
A 大 学 等 進 学 者 (就職進学者を含む)	計	8,905	4,198	4,707	3,101	3,253	1,097	1,454
	大 学 学 部	7,996	4,107	3,889	3,044	2,751	1,063	1,138
	短 期 大 学 本 科	905	89	816	56	501	33	315
	大 学 ・ 短 期 大 学 の 通 信 教 育 部	3	1	2	1	1	—	1
	大 学 ・ 短 期 大 学 別 科	—	—	—	—	—	—	—
	高 等 学 校 専 攻 科	1	1	—	—	—	1	—
	特 別 支 援 学 校 高 等 部 専 攻 科	—	—	—	—	—	—	—
B 専 修 学 校 (専 門 課 程) 進 学 者		3,185	1,291	1,894	983	1,367	308	527
C 専 修 学 校 (一 般 課 程) 等 入 学 者		754	477	277	356	220	121	57
D 公 共 職 業 能 力 開 発 施 設 等		161	130	31	86	25	44	6
E 就 職 者 (A 、 B 、 C 、 D を 除 く)	正 規 の 職 員 等	3,338	2,038	1,300	1,805	1,114	233	186
	正 規 の 職 員 等 で ない 者	4	2	2	2	1	—	1
F 一 時 的 な 仕 事 に 就 いた 者		109	48	61	46	55	2	6
G A ~ F 以 外 の 者		596	347	249	285	167	62	82
H 不 詳 ・ 死 亡		4	3	1	3	1	—	—
A、B、C、Dのうち就職している者(再掲)	正 規 の 職 員 等	24	9	15	7	9	2	6
	正 規 の 職 員 等 で ない 者	1	—	1	—	—	—	1

卒業後の状況調査
(高等学校)

第97表 状況別卒業生数

(単位：人)

区分	計			A大学等進学者			B専修学校 (専門課程) 進学者			C専修学校 (一般課程) 等入学者			D公共職業能力 開発施設等 入学者			E就業者					F一時的な仕事 に就いた者			G A～F以外の者			H不詳・死亡			
	計	男	女	計	男	女	計	男	女	計	男	女	計	男	女	正規の職員等		正規の職員等ではない者			計	男	女	計	男	女	計	男	女	
																計	男	女	男	女										
平成28年3月	17,065	8,622	8,443	8,980	4,230	4,750	2,962	1,216	1,746	869	538	331	200	190	10	3,336	2,043	1,261	16	16	119	56	63	597	332	265	2	1	1	
平成29年3月	17,056	8,534	8,522	8,905	4,198	4,707	3,185	1,291	1,894	754	477	277	161	130	31	3,342	2,038	1,300	2	2	109	48	61	596	347	249	4	3	1	
公立	12,870	6,667	6,203	6,354	3,101	3,253	2,350	983	1,367	576	356	220	111	86	25	2,922	1,805	1,114	2	1	101	46	55	452	285	167	4	3	1	
私立	4,186	1,867	2,319	2,551	1,097	1,454	835	308	527	178	121	57	50	44	6	420	233	186	—	1	8	2	6	144	62	82	—	—	—	
市部計	15,794	7,961	7,833	8,574	4,067	4,507	2,756	1,097	1,659	742	474	268	141	122	19	2,911	1,817	1,091	2	1	105	46	59	561	333	228	4	3	1	
前橋市	3,277	1,537	1,740	1,933	836	1,097	510	188	322	204	125	79	3	2	1	507	317	189	1	—	37	17	20	83	51	32	—	—	—	
高崎市	4,046	1,960	2,086	2,497	1,113	1,384	628	228	400	288	211	77	30	28	2	499	323	175	—	1	7	6	1	97	51	46	—	—	—	
桐生市	2,092	1,161	931	1,004	549	455	418	197	221	47	22	25	57	46	11	464	285	179	—	—	11	3	8	91	59	32	—	—	—	
伊勢崎市	1,221	619	602	533	271	262	263	105	158	77	22	55	1	1	—	327	208	119	—	—	5	2	3	12	8	4	3	2	1	
太田市	1,718	876	842	911	423	488	249	111	138	81	63	18	16	14	2	342	210	132	—	—	30	12	18	89	43	46	—	—	—	
沼田市	562	314	248	288	157	131	125	63	62	—	—	—	8	6	2	101	58	42	1	—	2	1	1	38	28	10	—	—	—	
館林市	655	328	327	450	242	208	117	31	86	—	—	—	6	6	—	35	16	19	—	—	3	2	1	43	30	13	1	1	—	
洪川市	723	371	352	389	185	204	124	41	83	21	13	8	5	5	—	145	97	48	—	—	—	—	—	39	30	9	—	—	—	
藤岡市	466	272	194	116	60	56	150	77	73	—	—	—	3	3	—	177	123	54	—	—	—	—	—	20	9	11	—	—	—	
富岡市	421	251	170	247	139	108	43	15	28	16	15	1	2	2	—	100	70	30	—	—	3	2	1	10	8	2	—	—	—	
安中市	495	251	244	188	90	98	81	33	48	3	1	2	10	9	1	172	101	71	—	—	3	1	2	38	16	22	—	—	—	
みどり市	118	21	97	18	2	16	48	8	40	5	2	3	—	—	—	42	9	33	—	—	4	—	4	1	—	1	—	—	—	
郡部計	1,262	573	689	331	131	200	429	194	235	12	3	9	20	8	12	431	221	209	—	1	4	2	2	35	14	21	—	—	—	
榛東村	—	—	—	—	—	—	—	—	—	—	—	—	—	—	—	—	—	—	—	—	—	—	—	—	—	—	—	—	—	—
吉岡町	—	—	—	—	—	—	—	—	—	—	—	—	—	—	—	—	—	—	—	—	—	—	—	—	—	—	—	—	—	—
上野村	—	—	—	—	—	—	—	—	—	—	—	—	—	—	—	—	—	—	—	—	—	—	—	—	—	—	—	—	—	—
神流町	40	23	17	5	1	4	16	10	6	—	—	—	3	3	—	13	8	5	—	—	2	—	2	1	1	—	—	—	—	—
下仁田町	45	22	23	3	1	2	20	12	8	—	—	—	—	—	—	22	9	13	—	—	—	—	—	—	—	—	—	—	—	—
南牧村	—	—	—	—	—	—	—	—	—	—	—	—	—	—	—	—	—	—	—	—	—	—	—	—	—	—	—	—	—	—
甘楽町	—	—	—	—	—	—	—	—	—	—	—	—	—	—	—	—	—	—	—	—	—	—	—	—	—	—	—	—	—	—
中之条町	145	92	53	37	25	12	55	34	21	2	2	—	—	—	—	50	30	20	—	—	—	—	—	—	1	1	—	—	—	—
長野原町	46	26	20	2	—	2	15	7	8	—	—	—	—	—	—	29	19	10	—	—	—	—	—	—	—	—	—	—	—	—
嬬恋村	42	25	17	12	7	5	11	7	4	1	—	1	—	—	—	17	10	7	—	—	—	—	—	—	1	1	—	—	—	—
草津町	—	—	—	—	—	—	—	—	—	—	—	—	—	—	—	—	—	—	—	—	—	—	—	—	—	—	—	—	—	—
高山村	—	—	—	—	—	—	—	—	—	—	—	—	—	—	—	—	—	—	—	—	—	—	—	—	—	—	—	—	—	—
東吾妻町	105	—	105	61	—	61	21	—	21	—	—	—	10	—	10	13	—	13	—	—	—	—	—	—	—	—	—	—	—	—
片品村	—	—	—	—	—	—	—	—	—	—	—	—	—	—	—	—	—	—	—	—	—	—	—	—	—	—	—	—	—	—
川場村	—	—	—	—	—	—	—	—	—	—	—	—	—	—	—	—	—	—	—	—	—	—	—	—	—	—	—	—	—	—
昭和村	—	—	—	—	—	—	—	—	—	—	—	—	—	—	—	—	—	—	—	—	—	—	—	—	—	—	—	—	—	—
みなかみ町	143	74	69	32	17	15	47	20	27	1	—	1	2	2	—	60	34	26	—	—	—	—	—	—	1	1	—	—	—	—
玉村町	66	27	39	6	1	5	23	9	14	—	—	—	3	2	1	24	12	12	—	—	—	—	—	—	10	3	7	—	—	—
板倉町	67	23	44	9	4	5	3	1	2	7	—	7	1	1	—	47	17	30	—	—	—	—	—	—	—	—	—	—	—	—
明和町	179	117	62	34	25	9	63	39	24	—	—	—	1	—	1	80	52	28	—	—	—	—	—	—	1	1	—	—	—	—
千代田町	—	—	—	—	—	—	—	—	—	—	—	—	—	—	—	—	—	—	—	—	—	—	—	—	—	—	—	—	—	—
大泉町	384	144	240	130	50	80	155	55	100	1	1	—	—	—	—	76	30	45	—	1	2	2	—	—	20	6	14	—	—	—
邑楽町	—	—	—	—	—	—	—	—	—	—	—	—	—	—	—	—	—	—	—	—	—	—	—	—	—	—	—	—	—	—

卒業後の状況調査
(高等学校)

第97表 状況別卒業生数(つづき)

(単位:人、%)

区 分	A、B、C、Dのうち 就職している者(再掲)						大学等進学率			専修学校(専門課程)進学率			卒業者に占める就職者の割合 (就職者+進学就職者)/卒業生総数		
	正規の職員等			正規の職員等ではない者			計	男	女	計	男	女	計	男	女
	計	男	女	計	男	女									
平成28年3月	33	4	29	1	—	—	52.6	49.1	56.3	17.4	14.1	20.7	19.7	23.9	15.5
平成29年3月	24	9	15	1	—	—	52.2	49.2	55.2	18.7	15.1	22.2	19.7	24.0	15.5
公立	16	7	9	—	—	—	49.4	46.5	52.4	18.3	14.7	22.0	22.8	27.2	18.1
私立	8	2	6	1	—	—	60.9	58.8	62.7	19.9	16.5	22.7	10.2	12.6	8.4
市 部 計	24	9	15	1	—	—	54.3	51.1	57.5	17.4	13.8	21.2	18.6	23.0	14.1
前橋市	2	1	1	1	—	—	59.0	54.4	63.0	15.6	12.2	18.5	15.6	20.8	11.0
高崎市	9	2	7	—	—	—	61.7	56.8	66.3	15.5	11.6	19.2	12.6	16.6	8.8
桐生市	2	1	1	—	—	—	48.0	47.3	48.9	20.0	17.0	23.7	22.3	24.6	19.3
伊勢崎市	—	—	—	—	—	—	43.7	43.8	43.5	21.5	17.0	26.2	26.8	33.6	19.8
太田市	—	—	—	—	—	—	53.0	48.3	58.0	14.5	12.7	16.4	19.9	24.0	15.7
沼田市	—	—	—	—	—	—	51.2	50.0	52.8	22.2	20.1	25.0	18.0	18.8	16.9
館林市	—	—	—	—	—	—	68.7	73.8	63.6	17.9	9.5	26.3	5.3	4.9	5.8
洪川市	3	1	2	—	—	—	53.8	49.9	58.0	17.2	11.1	23.6	20.5	26.4	14.2
藤岡市	—	—	—	—	—	—	24.9	22.1	28.9	32.2	28.3	37.6	38.0	45.2	27.8
富岡市	2	1	1	—	—	—	58.7	55.4	63.5	10.2	6.0	16.5	24.2	28.3	18.2
安中市	2	1	1	—	—	—	38.0	35.9	40.2	16.4	13.1	19.7	35.2	40.6	29.5
みどり市	4	2	2	—	—	—	15.3	9.5	16.5	40.7	38.1	41.2	39.0	52.4	36.1
郡 部 計	—	—	—	—	—	—	26.2	22.9	29.0	34.0	33.9	34.1	34.2	38.6	30.5
榛東村	—	—	—	—	—	—	—	—	—	—	—	—	—	—	—
吉岡町	—	—	—	—	—	—	—	—	—	—	—	—	—	—	—
上野村	—	—	—	—	—	—	—	—	—	—	—	—	—	—	—
神流町	—	—	—	—	—	—	12.5	4.3	23.5	40.0	43.5	35.3	32.5	34.8	29.4
下仁田町	—	—	—	—	—	—	6.7	4.5	8.7	44.4	54.5	34.8	48.9	40.9	56.5
南牧村	—	—	—	—	—	—	—	—	—	—	—	—	—	—	—
甘楽町	—	—	—	—	—	—	—	—	—	—	—	—	—	—	—
中之条町	—	—	—	—	—	—	25.5	27.2	22.6	37.9	37.0	39.6	34.5	32.6	37.7
長野原町	—	—	—	—	—	—	4.3	—	10.0	32.6	26.9	40.0	63.0	73.1	50.0
嬭恋村	—	—	—	—	—	—	28.6	28.0	29.4	26.2	28.0	23.5	40.5	40.0	41.2
草津町	—	—	—	—	—	—	—	—	—	—	—	—	—	—	—
高山村	—	—	—	—	—	—	—	—	—	—	—	—	—	—	—
東吾妻町	—	—	—	—	—	—	58.1	—	58.1	20.0	—	20.0	12.4	—	12.4
片品村	—	—	—	—	—	—	—	—	—	—	—	—	—	—	—
川場村	—	—	—	—	—	—	—	—	—	—	—	—	—	—	—
昭和村	—	—	—	—	—	—	—	—	—	—	—	—	—	—	—
みなかみ町	—	—	—	—	—	—	22.4	23.0	21.7	32.9	27.0	39.1	42.0	45.9	37.7
玉村町	—	—	—	—	—	—	9.1	3.7	12.8	34.8	33.3	35.9	36.4	44.4	30.8
板倉町	—	—	—	—	—	—	13.4	17.4	11.4	4.5	4.3	4.5	70.1	73.9	68.2
明和町	—	—	—	—	—	—	19.0	21.4	14.5	35.2	33.3	38.7	44.7	44.4	45.2
千代田町	—	—	—	—	—	—	—	—	—	—	—	—	—	—	—
大泉町	—	—	—	—	—	—	33.9	34.7	33.3	40.4	38.2	41.7	19.8	20.8	19.2
邑楽町	—	—	—	—	—	—	—	—	—	—	—	—	—	—	—

卒業後の状況調査
(高等学校)

第98表 大学・短期大学等への進学者数

(単位：人)

区分	計			大学(学部)			短期大学(本科)			大学・短期大学の通信教育部			大学・短期大学の別科			高等学校の専攻科			特別支援学校高等部専攻科		
	計	男	女	計	男	女	計	男	女	計	男	女	計	男	女	計	男	女	計	男	女
平成28年3月	8,980	4,230	4,750	8,050	4,166	3,884	926	62	864	2	—	2	2	2	—	—	—	—	—	—	—
平成29年3月	8,905	4,198	4,707	7,996	4,107	3,889	905	89	816	3	1	2	—	—	—	1	1	—	—	—	—
公立	6,354	3,101	3,253	5,795	3,044	2,751	557	56	501	2	1	1	—	—	—	—	—	—	—	—	—
私立	2,551	1,097	1,454	2,201	1,063	1,138	348	33	315	1	—	1	—	—	—	1	1	—	—	—	—
市部計	8,574	4,067	4,507	7,744	3,980	3,764	826	85	741	3	1	2	—	—	—	1	1	—	—	—	—
前橋市	1,933	836	1,097	1,732	827	905	200	9	191	1	—	1	—	—	—	—	—	—	—	—	—
高崎市	2,497	1,113	1,384	2,255	1,085	1,170	240	27	213	1	—	1	—	—	—	1	1	—	—	—	—
桐生市	1,004	549	455	902	538	364	102	11	91	—	—	—	—	—	—	—	—	—	—	—	—
伊勢崎市	533	271	262	459	265	194	74	6	68	—	—	—	—	—	—	—	—	—	—	—	—
太田市	911	423	488	875	419	456	35	3	32	1	1	—	—	—	—	—	—	—	—	—	—
沼田市	288	157	131	263	155	108	25	2	23	—	—	—	—	—	—	—	—	—	—	—	—
館林市	450	242	208	407	238	169	43	4	39	—	—	—	—	—	—	—	—	—	—	—	—
渋川市	389	185	204	366	177	189	23	8	15	—	—	—	—	—	—	—	—	—	—	—	—
藤岡市	116	60	56	95	58	37	21	2	19	—	—	—	—	—	—	—	—	—	—	—	—
富岡市	247	139	108	221	135	86	26	4	22	—	—	—	—	—	—	—	—	—	—	—	—
安中市	188	90	98	164	82	82	24	8	16	—	—	—	—	—	—	—	—	—	—	—	—
みどり市	18	2	16	5	1	4	13	1	12	—	—	—	—	—	—	—	—	—	—	—	—
郡部計	331	131	200	252	127	125	79	4	75	—	—	—	—	—	—	—	—	—	—	—	—
榛東村	—	—	—	—	—	—	—	—	—	—	—	—	—	—	—	—	—	—	—	—	—
吉岡町	—	—	—	—	—	—	—	—	—	—	—	—	—	—	—	—	—	—	—	—	—
上野村	—	—	—	—	—	—	—	—	—	—	—	—	—	—	—	—	—	—	—	—	—
神流町	5	1	4	2	1	1	3	—	3	—	—	—	—	—	—	—	—	—	—	—	—
下仁田町	3	1	2	1	1	—	2	—	2	—	—	—	—	—	—	—	—	—	—	—	—
南牧村	—	—	—	—	—	—	—	—	—	—	—	—	—	—	—	—	—	—	—	—	—
甘楽町	—	—	—	—	—	—	—	—	—	—	—	—	—	—	—	—	—	—	—	—	—
中之条町	37	25	12	31	24	7	6	1	5	—	—	—	—	—	—	—	—	—	—	—	—
長野原町	2	—	2	2	—	2	—	—	—	—	—	—	—	—	—	—	—	—	—	—	—
嬭恋村	12	7	5	9	6	3	3	1	2	—	—	—	—	—	—	—	—	—	—	—	—
草津町	—	—	—	—	—	—	—	—	—	—	—	—	—	—	—	—	—	—	—	—	—
高山村	—	—	—	—	—	—	—	—	—	—	—	—	—	—	—	—	—	—	—	—	—
東吾妻町	61	—	61	43	—	43	18	—	18	—	—	—	—	—	—	—	—	—	—	—	—
片品村	—	—	—	—	—	—	—	—	—	—	—	—	—	—	—	—	—	—	—	—	—
川場村	—	—	—	—	—	—	—	—	—	—	—	—	—	—	—	—	—	—	—	—	—
昭和村	—	—	—	—	—	—	—	—	—	—	—	—	—	—	—	—	—	—	—	—	—
みなかみ町	32	17	15	27	15	12	5	2	3	—	—	—	—	—	—	—	—	—	—	—	—
玉村町	6	1	5	3	1	2	3	—	3	—	—	—	—	—	—	—	—	—	—	—	—
板倉町	9	4	5	4	4	—	5	—	5	—	—	—	—	—	—	—	—	—	—	—	—
明和町	34	25	9	29	25	4	5	—	5	—	—	—	—	—	—	—	—	—	—	—	—
千代田町	—	—	—	—	—	—	—	—	—	—	—	—	—	—	—	—	—	—	—	—	—
大泉町	130	50	80	101	50	51	29	—	29	—	—	—	—	—	—	—	—	—	—	—	—
邑楽町	—	—	—	—	—	—	—	—	—	—	—	—	—	—	—	—	—	—	—	—	—

卒業後の状況調査
(高等学校)

第99表 大学・短期大学への入学志願者数

(単位：人)

区 分	計			大 学 (学 部)			短期大学 (本科)		
	計	男	女	計	男	女	計	男	女
平成 28 年 3 月	9,965	4,911	5,054	9,034	4,846	4,188	931	65	866
平成 29 年 3 月	9,865	4,873	4,992	8,953	4,784	4,169	912	89	823
公 立	7,052	3,623	3,429	6,488	3,567	2,921	564	56	508
私 立	2,813	1,250	1,563	2,465	1,217	1,248	348	33	315
市 部 計	9,518	4,734	4,784	8,687	4,649	4,038	831	85	746
前 橋 市	2,191	995	1,196	1,986	986	1,000	205	9	196
高 崎 市	2,834	1,340	1,494	2,594	1,313	1,281	240	27	213
桐 生 市	1,091	611	480	989	600	389	102	11	91
伊 勢 崎 市	553	287	266	479	281	198	74	6	68
太 田 市	1,012	513	499	977	510	467	35	3	32
沼 田 市	314	178	136	289	176	113	25	2	23
館 林 市	485	269	216	442	265	177	43	4	39
洪 川 市	419	211	208	396	203	193	23	8	15
藤 岡 市	121	65	56	100	63	37	21	2	19
富 岡 市	263	155	108	237	151	86	26	4	22
安 中 市	217	108	109	193	100	93	24	8	16
みどり市	18	2	16	5	1	4	13	1	12
郡 部 計	347	139	208	266	135	131	81	4	77
榛 東 村	—	—	—	—	—	—	—	—	—
吉 岡 町	—	—	—	—	—	—	—	—	—
上 野 村	—	—	—	—	—	—	—	—	—
神 流 町	5	1	4	2	1	1	3	—	3
下 仁 田 町	3	1	2	1	1	—	2	—	2
南 牧 村	—	—	—	—	—	—	—	—	—
甘 楽 町	—	—	—	—	—	—	—	—	—
中 之 条 町	39	27	12	33	26	7	6	1	5
長 野 原 町	2	—	2	2	—	2	—	—	—
嬬 恋 村	12	7	5	9	6	3	3	1	2
草 津 町	—	—	—	—	—	—	—	—	—
高 山 村	—	—	—	—	—	—	—	—	—
東 吾 妻 町	61	—	61	43	—	43	18	—	18
片 品 村	—	—	—	—	—	—	—	—	—
川 場 村	—	—	—	—	—	—	—	—	—
昭 和 村	—	—	—	—	—	—	—	—	—
み な か み 町	32	17	15	27	15	12	5	2	3
玉 村 町	6	1	5	3	1	2	3	—	3
板 倉 町	9	4	5	4	4	—	5	—	5
明 和 町	34	25	9	29	25	4	5	—	5
千 代 田 町	—	—	—	—	—	—	—	—	—
大 泉 町	144	56	88	113	56	57	31	—	31
邑 楽 町	—	—	—	—	—	—	—	—	—

卒業後の状況調査
(高等学校)

第100表 専修学校（一般課程）等入学者数

(単位：人)

区 分	計			専修学校（一般課程）等			各 種 学 校		
	計	男	女	計	男	女	計	男	女
平成 28 年 3 月	869	538	331	526	323	203	343	215	128
平成 29 年 3 月	754	477	277	248	121	127	506	356	150
市 部 計	742	474	268	239	120	119	503	354	149
前 橋 市	204	125	79	43	14	29	161	111	50
高 崎 市	288	211	77	87	61	26	201	150	51
桐 生 市	47	22	25	1	1	—	46	21	25
伊 勢 崎 市	77	22	55	66	12	54	11	10	1
太 田 市	81	63	18	25	17	8	56	46	10
沼 田 市	—	—	—	—	—	—	—	—	—
館 林 市	—	—	—	—	—	—	—	—	—
洪 川 市	21	13	8	10	9	1	11	4	7
藤 岡 市	—	—	—	—	—	—	—	—	—
富 岡 市	16	15	1	6	6	—	10	9	1
安 中 市	3	1	2	—	—	—	3	1	2
みどり市	5	2	3	1	—	1	4	2	2
郡 部 計	12	3	9	9	1	8	3	2	1
榛 東 村	—	—	—	—	—	—	—	—	—
吉 岡 町	—	—	—	—	—	—	—	—	—
上 野 村	—	—	—	—	—	—	—	—	—
神 流 町	—	—	—	—	—	—	—	—	—
下 仁 田 町	—	—	—	—	—	—	—	—	—
南 牧 村	—	—	—	—	—	—	—	—	—
甘 楽 町	—	—	—	—	—	—	—	—	—
中 之 条 町	2	2	—	—	—	—	2	2	—
長 野 原 町	—	—	—	—	—	—	—	—	—
嬬 恋 村	1	—	1	—	—	—	1	—	1
草 津 町	—	—	—	—	—	—	—	—	—
高 山 村	—	—	—	—	—	—	—	—	—
東 吾 妻 町	—	—	—	—	—	—	—	—	—
片 品 村	—	—	—	—	—	—	—	—	—
川 場 村	—	—	—	—	—	—	—	—	—
昭 和 村	—	—	—	—	—	—	—	—	—
み な か み 町	1	—	1	1	—	1	—	—	—
玉 村 町	—	—	—	—	—	—	—	—	—
板 倉 町	7	—	7	7	—	7	—	—	—
明 和 町	—	—	—	—	—	—	—	—	—
千 代 田 町	—	—	—	—	—	—	—	—	—
大 泉 町	1	1	—	1	1	—	—	—	—
邑 楽 町	—	—	—	—	—	—	—	—	—

卒業後の状況調査
(高等学校)

第101表 状況別卒業生数(学科別)

(単位：人)

区分	計			A大学等進学者			B専修学校(専門課程)進学者			C専修学校(一般課程)等入学者			D公共職業能力開発施設等入学者			E就職者					F一時的な仕事に就いた者			G A～F以外の者			H不詳・死亡		
	計	男	女	計	男	女	計	男	女	計	男	女	計	男	女	正規の職員等		正規の職員等でない者		計	男	女	計	男	女	計	男	女	
																男	女	男	女										
平成28年3月	17,065	8,622	8,443	8,980	4,230	4,750	2,962	1,216	1,746	869	538	331	200	190	10	3,336	2,043	1,261	16	16	119	56	63	597	332	265	2	1	1
平成29年3月	17,056	8,534	8,522	8,905	4,198	4,707	3,185	1,291	1,894	754	477	277	161	130	31	3,342	2,038	1,300	2	2	109	48	61	596	347	249	4	3	1
全日制計	16,702	8,327	8,375	8,881	4,184	4,697	3,109	1,247	1,862	753	477	276	141	113	28	3,231	1,964	1,264	1	2	34	12	22	552	328	224	1	1	—
普通科	10,991	5,245	5,746	7,237	3,398	3,839	1,630	588	254	719	465	254	84	65	19	858	445	410	1	2	26	9	17	436	273	163	1	1	—
農業科	742	292	450	86	30	56	273	87	186	2	1	1	7	5	2	360	167	193	—	—	1	1	—	13	1	12	—	—	—
工業科	1,552	1,386	166	222	197	25	309	258	51	5	4	1	30	29	1	973	885	88	—	—	1	1	—	12	12	—	—	—	—
商業科	1,687	808	879	593	323	270	468	187	281	7	—	7	5	5	—	602	285	317	—	—	2	—	2	10	8	2	—	—	—
家庭科	129	15	114	86	5	81	19	2	17	1	—	1	—	—	—	20	8	12	—	—	—	—	—	3	—	3	—	—	—
福祉科	35	—	35	11	—	11	9	—	9	—	—	—	5	—	5	10	—	10	—	—	—	—	—	—	—	—	—	—	—
その他	443	152	291	284	85	199	84	31	53	7	—	7	—	—	—	32	19	13	—	—	3	1	2	33	16	17	—	—	—
総合学科	1,123	429	694	362	146	216	317	94	223	12	7	5	10	9	1	376	155	221	—	—	1	—	1	45	18	27	—	—	—
定時制計	354	207	147	24	14	10	76	44	32	1	—	1	20	17	3	111	74	36	1	—	75	36	39	44	19	25	3	2	1
普通科	254	130	124	20	11	9	63	32	31	1	—	1	13	11	2	60	30	29	1	—	67	31	36	30	14	16	—	—	—
工業科	72	63	9	2	2	—	10	10	—	—	—	—	7	6	1	38	35	3	—	—	7	4	3	5	4	1	3	2	1
商業科	28	14	14	2	1	1	3	2	1	—	—	—	—	—	—	13	9	4	—	—	1	1	—	9	1	8	—	—	—

第101表 状況別卒業生数(学科別) (つづき)

(単位：人、%)

区分	A、B、C、Dのうち就職している者(再掲)									大学等進学率			専修学校(専門課程)進学率			卒業者に占める就職者の割合 (就職者+進学就職者)/卒業生総数		
	計			正規の職員等			正規の職員等でない者			計	男	女	計	男	女	計	男	女
	計	男	女	計	男	女	計	男	女									
平成28年3月	34	4	30	33	4	29	1	—	1	52.6	49.1	56.3	17.4	14.1	20.7	19.7	23.9	15.5
平成29年3月	25	9	16	24	9	15	1	—	1	52.2	49.2	55.2	18.7	15.1	22.2	19.7	24.0	15.5
全日制計	25	9	16	24	9	15	1	—	1	53.2	50.2	56.1	18.6	15.0	22.2	19.5	23.7	15.3
普通科	19	7	12	18	7	11	1	—	1	65.8	64.8	66.8	14.8	11.2	18.1	8.0	8.6	7.4
農業科	2	1	1	2	1	1	—	—	—	11.6	10.3	12.4	36.8	29.8	41.3	48.8	57.5	43.1
工業科	—	—	—	—	—	—	—	—	—	14.3	14.2	15.1	19.9	18.6	30.7	62.7	63.9	53.0
商業科	—	—	—	—	—	—	—	—	—	35.2	40.0	30.7	27.7	23.1	32.0	35.7	35.3	36.1
家庭科	—	—	—	—	—	—	—	—	—	66.7	33.3	71.1	14.7	13.3	14.9	15.5	53.3	10.5
福祉科	—	—	—	—	—	—	—	—	—	31.4	—	31.4	25.7	—	25.7	28.6	—	28.6
その他	1	—	1	1	—	1	—	—	—	64.1	55.9	68.4	19.0	20.4	18.2	7.4	12.5	4.8
総合学科	3	1	2	3	1	2	—	—	—	32.2	34.0	31.1	28.2	21.9	32.1	33.7	36.4	32.1
定時制計	—	—	—	—	—	—	—	—	—	6.8	6.8	6.8	21.5	21.3	21.8	31.4	36.2	24.5
普通科	—	—	—	—	—	—	—	—	—	7.9	8.5	7.3	24.8	24.6	25.0	23.6	23.8	23.4
工業科	—	—	—	—	—	—	—	—	—	2.8	3.2	—	13.9	15.9	—	52.8	55.6	33.3
商業科	—	—	—	—	—	—	—	—	—	7.1	7.1	7.1	10.7	14.3	7.1	46.4	64.3	28.6

卒業後の状況調査
(高等学校)

第102表 大学・短期大学等への進学者数(学科別)

(単位:人)

区分	入学志願者									大学等進学者																	
	計			大学学部			短期大学本科			計			大学学部			短期大学本科			大学・短期大学の別 科・高等学校専攻科			特別支援学校 高等部専攻科			大学・短期 大学通信部		
	計	男	女	計	男	女	計	男	女	計	男	女	計	男	女	計	男	女	計	男	女	計	男	女	計	男	女
平成28年3月	9,965	4,911	5,054	9,034	4,846	4,188	931	65	866	8,980	4,230	4,750	8,050	4,166	3,884	926	62	864	2	2	—	—	—	—	2	—	2
平成29年3月	9,865	4,873	4,992	8,953	4,784	4,169	912	89	823	8,905	4,198	4,707	7,996	4,107	3,889	905	89	816	1	1	—	—	—	—	3	1	2
全日制計	9,841	4,858	4,983	8,938	4,771	4,167	903	87	816	8,881	4,184	4,697	7,983	4,096	3,887	896	87	809	1	1	—	—	—	—	1	—	1
普通科	8,143	4,046	4,097	7,571	3,987	3,584	572	59	513	7,237	3,398	3,839	6,668	3,338	3,330	567	59	508	1	1	—	—	—	—	1	—	1
農業科	86	30	56	49	28	21	37	2	35	86	30	56	49	28	21	37	2	35	—	—	—	—	—	—	—	—	—
工業科	224	199	25	209	191	18	15	8	7	222	197	25	207	189	18	15	8	7	—	—	—	—	—	—	—	—	—
商業科	593	323	270	487	317	170	106	6	100	593	323	270	487	317	170	106	6	100	—	—	—	—	—	—	—	—	—
家庭科	86	5	81	12	1	11	74	4	70	86	5	81	12	1	11	74	4	70	—	—	—	—	—	—	—	—	—
福祉科	11	—	11	4	—	4	7	—	7	11	—	11	4	—	4	7	—	7	—	—	—	—	—	—	—	—	—
その他	313	95	218	285	95	190	28	—	28	284	85	199	258	85	173	26	—	26	—	—	—	—	—	—	—	—	—
総合学科	385	160	225	321	152	169	64	8	56	362	146	216	298	138	160	64	8	56	—	—	—	—	—	—	—	—	—
定時制計	24	15	9	15	13	2	9	2	7	24	14	10	13	11	2	9	2	7	—	—	—	—	—	—	2	1	1
普通科	20	12	8	13	11	2	7	1	6	20	11	9	11	9	2	7	1	6	—	—	—	—	—	—	2	1	1
工業科	2	2	—	1	1	—	1	1	—	2	2	—	1	1	—	1	1	—	—	—	—	—	—	—	—	—	—
商業科	2	1	1	1	1	—	1	—	1	2	1	1	1	1	—	1	—	1	—	—	—	—	—	—	—	—	—

卒業後の状況調査
(高等学校)

第103表 専修学校(一般課程)等入学者数(学科別)

(単位:人)

区分	計			専修学校(一般課程)等			各種学校		
	計	男	女	計	男	女	計	男	女
平成28年3月	869	538	331	526	323	203	343	215	128
平成29年3月	754	477	277	248	121	127	506	356	150
全日制計	753	477	276	248	121	127	505	356	149
普通科	719	465	254	242	120	122	477	345	132
農業科	2	1	1	—	—	—	2	1	1
工業科	5	4	1	—	—	—	5	4	1
商業科	7	—	7	1	—	1	6	—	6
家庭科	1	—	1	1	—	1	—	—	—
福祉科	—	—	—	—	—	—	—	—	—
その他	7	—	7	2	—	2	5	—	5
総合学科	12	7	5	2	1	1	10	6	4
定時制計	1	—	1	—	—	—	1	—	1
普通科	1	—	1	—	—	—	1	—	1
工業科	—	—	—	—	—	—	—	—	—
商業科	—	—	—	—	—	—	—	—	—

卒業後の状況調査
(高等学校)

第104表 産業別就職者数 (学科別)

(単位:人)

区分	計			普通			農業			工業			商業			家庭			福祉			その他			総合			(県内就職者)			(県外就職者)				
	計	男	女	計	男	女	計	男	女	計	男	女	計	男	女	計	男	女	計	男	女	計	男	女	計	男	女	計	男	女	計	男	女	計	男
平成28年3月	3,370	2,063	1,307	936	508	428	345	158	187	1,018	940	78	649	262	387	15	4	11	10	—	10	31	19	12	366	172	194	3,029	1,819	1,210	341	244	97		
平成29年3月	3,367	2,049	1,318	937	484	453	362	168	194	1,011	920	91	615	294	321	20	8	12	10	—	10	33	19	14	379	156	223	2,974	1,785	1,189	393	264	129		
農業、林業	16	7	9	6	2	4	6	2	4	2	1	1	1	1	—	—	—	—	—	—	—	—	—	—	1	1	—	12	4	8	4	3	1		
漁業、採石業、砂利採取業	—	—	—	—	—	—	—	—	—	—	—	—	—	—	—	—	—	—	—	—	—	—	—	—	—	—	—	—	—	—	—	—	—		
建設業	263	231	32	60	49	11	27	23	4	140	135	5	14	9	5	—	—	—	—	—	—	—	—	—	22	15	7	226	199	27	37	32	5		
製造業	1,823	1,226	597	447	254	193	157	76	81	682	622	60	319	168	151	5	3	2	—	—	—	16	12	4	197	91	106	1,715	1,142	573	108	84	24		
電気・ガス・熱供給・水道業	26	24	2	4	4	—	—	—	—	16	15	1	6	5	1	—	—	—	—	—	—	—	—	—	—	—	—	19	18	1	7	6	1		
情報通信業	27	9	18	6	1	5	6	2	4	3	3	—	8	2	6	—	—	—	—	—	—	—	—	—	4	1	3	24	7	17	3	2	1		
運輸業、郵便業	112	64	48	35	21	14	7	1	6	31	24	7	25	10	15	1	—	1	—	—	—	—	—	—	13	8	5	77	42	35	35	22	13		
卸売業、小売業	285	105	180	85	20	65	32	8	24	33	27	6	91	37	54	5	1	4	1	—	1	8	2	6	30	10	20	259	98	161	26	7	19		
金融業、保険業	33	13	20	5	2	3	1	1	—	1	1	—	26	9	17	—	—	—	—	—	—	—	—	—	—	—	—	28	11	17	5	2	3		
不動産業、物品賃貸業	15	9	6	4	3	1	1	1	—	3	2	1	7	3	4	—	—	—	—	—	—	—	—	—	—	—	—	13	8	5	2	1	1		
学術研究、専門・技術サービス業	28	19	9	4	—	4	7	6	1	12	11	1	3	1	2	—	—	—	—	—	—	—	—	—	2	1	1	18	12	6	10	7	3		
宿泊業、飲食サービス業	117	45	72	44	20	24	28	6	22	6	5	1	8	4	4	7	4	3	1	—	1	3	1	2	20	5	15	93	33	60	24	12	12		
生活関連サービス業、娯楽業	85	29	56	42	16	26	8	4	4	5	4	1	9	1	8	1	—	1	—	—	—	—	—	—	20	4	16	64	22	42	21	7	14		
教育、学習支援業	7	1	6	4	1	3	—	—	—	—	—	—	3	—	3	—	—	—	—	—	—	—	—	—	—	—	—	5	—	5	2	1	1		
医療、福祉	204	49	155	76	19	57	48	16	32	6	3	3	20	4	16	1	—	1	7	—	7	1	—	1	45	7	38	195	48	147	9	1	8		
複合サービス事業	62	21	41	11	2	9	11	4	7	7	7	—	28	6	22	—	—	—	—	—	—	1	1	—	4	1	3	55	15	40	7	6	1		
サービス業(他に分類されないもの)	83	55	28	23	10	13	13	8	5	27	27	—	10	6	4	—	—	—	—	—	—	—	—	—	10	4	6	64	44	20	19	11	8		
公務(他に分類されるものを除く)	174	138	36	77	58	19	10	10	—	35	31	4	37	28	9	—	—	—	1	—	1	3	3	—	11	8	3	102	78	24	72	60	12		
上記以外のもの	7	4	3	4	2	2	—	—	—	2	2	—	—	—	—	—	—	—	—	—	—	1	—	1	—	—	—	5	4	1	2	—	2		

※"複合サービス事業"は、郵便局や農林水産業協同組合(他に分類されないもの)等を指す。

第105表 職業別就職者数 (学科別)

(単位:人)

区分	計			普通			農業			工業			商業			家庭			福祉			その他			総合			(全日制)			(定時制)		
	計	男	女	計	男	女	計	男	女	計	男	女	計	男	女	計	男	女	計	男	女	計	男	女	計	男	女	計	男	女	計	男	女
平成28年3月	3,370	2,063	1,307	936	508	428	345	158	187	1,018	940	78	649	262	387	15	4	11	10	—	10	31	19	12	366	172	194	3,238	1,973	1,265	132	90	42
平成29年3月	3,367	2,049	1,318	937	484	453	362	168	194	1,011	920	91	615	294	321	20	8	12	10	—	10	33	19	14	379	156	223	3,256	1,974	1,282	111	75	36
専門的・技術的職業従事者	192	153	39	28	13	15	26	21	5	108	102	6	17	11	6	—	—	—	—	—	—	2	—	2	11	6	5	192	153	39	—	—	—
事務従事者	355	86	269	70	16	54	34	11	23	21	14	7	197	41	156	—	—	—	—	—	—	1	—	1	32	4	28	349	85	264	6	1	5
販売従事者	206	53	153	82	16	66	30	5	25	11	6	5	53	21	32	—	—	—	1	—	1	2	2	—	27	3	24	196	46	150	10	7	3
サービス職業従事者	382	114	268	147	49	98	78	23	55	16	12	4	25	9	16	14	5	9	8	—	8	9	1	8	85	15	70	370	107	263	12	7	5
保安職業従事者	149	127	22	70	55	15	4	4	—	35	34	1	28	24	4	—	—	—	1	—	1	3	3	—	8	7	1	146	124	22	3	3	—
農林業従事者	15	6	9	6	2	4	8	3	5	—	—	—	1	1	—	—	—	—	—	—	—	—	—	—	—	—	—	13	5	8	2	1	1
漁業従事者	1	1	—	—	—	—	—	—	—	1	1	—	—	—	—	—	—	—	—	—	—	—	—	—	—	—	—	1	1	—	—	—	—
(生産工程)製造・加工従事者	1,246	912	334	343	199	144	92	54	38	488	458	30	169	113	56	4	2	2	—	—	—	8	7	1	142	79	63	1,196	879	317	50	33	17
(生産工程)機械組立従事者	290	204	86	77	56	21	22	12	10	96	84	12	56	28	28	1	1	—	—	—	—	6	5	1	32	18	14	289	204	85	1	—	1
(生産工程)整備修理従事者	34	25	9	6	3	3	1	1	—	21	18	3	2	1	1	—	—	—	—	—	—	—	—	—	4	2	2	33	24	9	1	1	—
(生産工程)検査従事者	108	70	38	18	3	15	18	9	9	56	48	8	13	10	3	—	—	—	—	—	—	1	—	1	2	—	2	107	69	38	1	1	—
(生産工程)その他従事者	27	15	12	3	1	2	8	4	4	1	1	—	15	9	6	—	—	—	—	—	—	—	—	—	—	—	—	25	14	11	2	1	1
輸送・機械運転従事者	84	57	27	11	8	3	15	2	13	39	35	4	16	10	6	—	—	—	—	—	—	—	—	—	3	2	1	80	55	25	4	2	2
建設・採掘従事者	150	141	9	37	37	—	12	11	1	84	77	7	4	4	—	—	—	—	—	—	—	—	—	—	13	12	1	138	129	9	12	12	—
運搬・清掃等従事者	122	81	41	35	24	11	14	8	6	33	29	4	18	11	7	1	—	1	—	—	—	1	1	—	20	8	12	116	76	40	6	5	1
上記以外のもの	6	4	2	4	2	2	—	—	—	1	1	—	1	1	—	—	—	—	—	—	—	—	—	—	—	—	—	5	3	2	1	1	—

卒業後の状況調査
(高等学校)

第106表 就職先別県外就職者数

(単位：人)

区 分	計	北海道	青森	岩手	宮城	秋田	山形	福島	茨城	栃木	(群馬)	埼玉	千葉	東京	神奈川	新潟	富山	石川	福井	山梨	長野	岐阜	静岡	愛知	三重
平成28年3月	341	2	1	—	—	—	1	—	8	40	—	95	4	124	22	4	1	—	—	—	3	1	1	14	2
平成29年3月	393	4	—	—	1	—	—	2	5	32	—	113	5	164	27	7	—	2	—	1	4	2	—	12	—
男	264	4	—	—	1	—	—	1	5	16	—	75	4	109	24	4	—	—	—	—	1	2	—	10	—
女	129	—	—	—	—	—	—	1	—	16	—	38	1	55	3	3	—	2	—	1	3	—	—	2	—

第106表 就職先別県外就職者数 (つづき)

(単位：人)

区 分	滋賀	京都	大阪	兵庫	奈良	和歌山	鳥取	島根	岡山	広島	山口	徳島	香川	愛媛	高知	福岡	佐賀	長崎	熊本	大分	宮崎	鹿児島	沖縄	その他	県外就職率	
平成28年3月	—	2	2	1	—	—	—	—	—	1	2	—	—	1	—	1	—	—	2	—	—	—	—	—	6	10.1
平成29年3月	1	2	1	2	—	—	—	—	—	—	1	—	—	—	—	—	—	—	—	—	—	—	—	—	5	11.7
男	1	1	—	1	—	—	—	—	—	—	—	—	—	—	—	—	—	—	—	—	—	—	—	—	5	12.9
女	—	1	1	1	—	—	—	—	—	—	1	—	—	—	—	—	—	—	—	—	—	—	—	—	—	9.8

卒業後の状況調査
(特別支援学校)

第107表 状況別卒業生数(中学部)

(単位:人)

区分	計			A高等学校等 進学者		B専修学校 (高等課程) 進学者		C専修学校 (一般課程) 等入学者		D公共職業 能力開発施 設等入学者		E就職者 〔A、B、C、D を除く〕		F A~E以 外の者		G不詳・死亡		Aのうち 他県への 進学者(再掲)		A、B、C、Dのうち 就職している者(再掲)				Fのうち社会福祉 施設等入所、 通所者(再掲)	
				男	女	男	女	男	女	男	女	男	女	男	女	男	女	男	女	男	女	男	女	男	女
	計	男	女	男	女	男	女	男	女	男	女	男	女	男	女	男	女	男	女	(男・女)	(男・女)	(男・女)	(男・女)	男	女
視覚障害																									
平成28年3月	3	2	1	2	1	-	-	-	-	-	-	-	-	-	-	-	-	-	-	-	-	-	-	-	
平成29年3月	3	1	2	1	2	-	-	-	-	-	-	-	-	-	-	-	-	-	-	-	-	-	-	-	
聴覚障害																									
平成28年3月	6	6	-	6	-	-	-	-	-	-	-	-	-	-	-	-	-	-	-	-	-	-	-	-	
平成29年3月	6	3	3	3	3	-	-	-	-	-	-	-	-	-	-	-	-	-	-	-	-	-	-	-	
知的障害																									
平成28年3月	112	84	28	83	27	-	-	-	-	-	-	-	1	1	-	-	-	-	-	-	-	-	1	1	
平成29年3月	130	90	40	90	37	-	-	-	-	-	-	-	-	3	-	-	-	-	-	-	-	-	-	2	
肢体不自由																									
平成28年3月	34	18	16	17	15	-	-	-	-	-	-	-	1	1	-	-	-	-	-	-	-	-	-	-	
平成29年3月	24	12	12	11	12	-	-	-	-	-	-	-	1	-	-	-	-	-	-	-	-	-	-	-	
病弱・身体虚弱																									
平成28年3月	2	-	2	-	2	-	-	-	-	-	-	-	-	-	-	-	-	-	-	-	-	-	-	-	
平成29年3月	-	-	-	-	-	-	-	-	-	-	-	-	-	-	-	-	-	-	-	-	-	-	-	-	

第108表 社会福祉施設等入所、通所者数(中学部)

(単位:人)

区分	計			児童福祉施設		障害者支援施設等		医療機関	
	計	男	女	男	女	男	女	男	女
視覚障害									
平成28年3月	-	-	-	-	-	-	-	-	-
平成29年3月	-	-	-	-	-	-	-	-	-
聴覚障害									
平成28年3月	-	-	-	-	-	-	-	-	-
平成29年3月	-	-	-	-	-	-	-	-	-
知的障害									
平成28年3月	2	1	1	-	-	1	1	-	-
平成29年3月	2	-	2	-	-	-	2	-	-
肢体不自由									
平成28年3月	-	-	-	-	-	-	-	-	-
平成29年3月	-	-	-	-	-	-	-	-	-
病弱・身体虚弱									
平成28年3月	-	-	-	-	-	-	-	-	-
平成29年3月	-	-	-	-	-	-	-	-	-

卒業後の状況調査
(特別支援学校)

第109表 状況別卒業生数(高等部)

(単位：人)

区分	計			A 大学等進学者		B 専修学校 (専門課程) 進学者		C 専修学校 (一般課程) 等入学者		D 公共職業 能力開発施 設等入学者		E 就職者 〔A、B、C、D を除く〕		F A～E以 外の者		G 不詳・死亡		A、B、C、Dのうち 就職している者(再掲)				Fのうち社会 福祉施設等入所、 通所者(再掲)			
	計	男	女	男	女	男	女	男	女	男	女	男	女	男	女	男	女	男	女	男	女	男	女		
																								Aのうち (男・女)	Bのうち (男・女)
視覚障害																									
平成28年3月	5	2	3	—	—	—	—	—	—	—	—	—	—	2	3	—	—	—	—	—	—	—	—	2	3
平成29年3月	9	5	4	—	2	—	—	—	—	—	—	—	2	1	3	1	—	—	—	—	—	—	2	1	
聴覚障害																									
平成28年3月	10	7	3	—	1	—	—	—	1	2	—	3	1	2	—	—	—	—	—	—	—	—	2	—	
平成29年3月	8	4	4	1	2	—	—	—	—	—	—	3	2	—	—	—	—	—	—	—	—	—	—	—	
知的障害																									
平成28年3月	256	173	83	1	1	—	1	—	—	—	—	72	32	100	49	—	—	—	—	—	—	87	45		
平成29年3月	262	167	95	3	2	1	—	—	—	—	—	62	38	100	55	1	—	—	—	—	—	97	54		
肢体不自由																									
平成28年3月	34	22	12	—	—	1	—	—	—	—	—	—	2	21	10	—	—	—	—	—	—	20	10		
平成29年3月	27	19	8	2	—	1	—	—	—	—	—	2	—	14	8	—	—	—	—	—	—	13	6		
病弱・身体虚弱																									
平成28年3月	5	2	3	—	—	—	1	—	—	—	—	—	—	2	2	—	—	—	—	—	—	—	—	1	
平成29年3月	—	—	—	—	—	—	—	—	—	—	—	—	—	—	—	—	—	—	—	—	—	—	—	—	

第110表 社会福祉施設等入所、通所者数(高等部)

(単位：人)

区分	計			児童福祉施設		障害者支援施設等		(左のうち就 労系支援事 業利用者)		医療機関		
	計	男	女	男	女	男	女	男	女	男	女	
視覚障害												
平成28年3月	5	2	3	—	—	2	3	2	2	—	—	
平成29年3月	3	2	1	—	—	2	1	1	1	—	—	
聴覚障害												
平成28年3月	2	2	—	—	—	2	—	2	—	—	—	
平成29年3月	—	—	—	—	—	—	—	—	—	—	—	
知的障害												
平成28年3月	132	87	45	1	2	86	43	53	33	—	—	
平成29年3月	151	97	54	1	—	94	52	52	34	2	2	
肢体不自由												
平成28年3月	30	20	10	6	3	14	7	2	1	—	—	
平成29年3月	19	13	6	4	2	9	4	1	3	—	—	
病弱・身体虚弱												
平成28年3月	1	—	1	—	—	—	1	—	1	—	—	
平成29年3月	—	—	—	—	—	—	—	—	—	—	—	

卒業後の状況調査
(特別支援学校)

第111表 産業別就職者数 (高等部)

(単位:人)

	計		農業、林業		漁業		鉱業、採石業、砂利採取業		建設業		製造業		電気・ガス・熱供給・水道業		情報通信業		運輸業、郵便業		卸売業、小売業		金融業・保険業		不動産業、物品賃貸業		学術研究、専門・技術サービス業		宿泊業、飲食サービス業		生活関連サービス業、娯楽業		教育、学習支援業		医療、福祉		複合サービス業		サービス業(他に分類されないもの)		公務(他に分類されるものを除く)		左記以外のもの										
	計	男	女	男	女	男	女	男	女	男	女	男	女	男	女	男	女	男	女	男	女	男	女	男	女	男	女	男	女	男	女	男	女	男	女	男	女	男	女	男	女										
視覚障害																																																			
平成28年3月																																																			
平成29年3月	3	2	1																																																
聴覚障害																																																			
平成28年3月	4	3	1									3	1																																						
平成29年3月	5	5										5																																							
知的障害																																																			
平成28年3月	104	72	32	11	2					4		25	5							13	9						4	1	1		3		3	11			6	4			2										
平成29年3月	100	60	40	4	1					3		23	13							5		5	4				1			7		1	2	11		1	16	2				1									
肢体不自由																																																			
平成28年3月	2		2																																																
平成29年3月	2	2										1																																							
病弱・身体虚弱																																																			
平成28年3月																																																			
平成29年3月																																																			

第112表 職業別就職者数 (高等部)

(単位:人)

	計		専門的技術的職業従事者		事務従事者		販売従事者		サービス職業従事者		保安職業従事者		農林漁業従事者						生産工程従事者					輸送・機械運転従事者		建設・探掘従事者		運搬・清掃等従事者		左記以外のもの																										
	計	男	女	男	女	男	女	男	女	男	女	男	女	農林業従事者		漁業従事者		製造・加工従事者		機械組立従事者		整備修理従事者		検査従事者		その他		男	女		男	女	男	女	男	女																				
														農林業従事者	漁業従事者	製造・加工従事者	機械組立従事者	整備修理従事者	検査従事者	その他																																				
視覚障害																																																								
平成28年3月																																																								
平成29年3月	3	2	1	2			1																																																	
聴覚障害																																																								
平成28年3月	4	3	1																3	1																																				
平成29年3月	5	5																	3	1																																				
知的障害																																																								
平成28年3月	104	72	32					6	7	12	11			11	2			26	7								1		1																											
平成29年3月	100	60	40			3	1	4	4	6	11			4	1			18	11	3		1					2	3	1																											
肢体不自由																																																								
平成28年3月	2		2				2																																																	
平成29年3月	2	2				1				1																																														
病弱・身体虚弱																																																								
平成28年3月																																																								
平成29年3月																																																								

卒業後の状況調査
(学校通信教育)

第113表 状況別卒業生数

(単位：人)

区分	計			A大学等進学者			Aのうち、通信教育部への進学者を除く進学者(再掲)			B専修学校(専門課程)進学者			C専修学校(一般課程)等入学者			D公共職業能力開発施設等入学者			E就職者			F A～E以外の者			G不詳・死亡		
	計	男	女	計	男	女	計	男	女	計	男	女	計	男	女	計	男	女	計	男	女	計	男	女	計	男	女
平成28年3月	421	174	247	41	20	21	40	20	20	70	31	39	1	—	1	3	1	2	41	17	24	265	105	160	—	—	—
平成29年3月	395	178	217	29	13	16	29	13	16	64	24	40	6	—	6	3	2	1	55	20	35	238	119	119	—	—	—

第113表 状況別卒業生数(つづき)

(単位：人、%)

区分	A、B、C、Dのうち就職している者(再掲)												大学等進学率			通信教育部への進学者を除く進学率			卒業者に占める就職者の割合 (就職者+進学就職者)/卒業生総数		
	Aのうち			Bのうち			Cのうち			Dのうち											
	計	男	女	計	男	女	計	男	女	計	男	女	計	男	女	計	男	女			
平成28年3月	1	—	1	—	—	—	—	—	—	—	—	—	9.7	11.5	8.5	9.5	11.5	8.1	10.0	9.8	10.1
平成29年3月	—	—	—	—	—	—	—	—	—	—	—	—	7.3	7.3	7.4	7.3	7.3	7.4	13.9	11.2	16.1

第114表 産業別就職者数

(単位：人)

区分	計			農業、林業			漁業			建設業			製造業			電気・ガス・熱供給・水道業			情報通信業			運輸業、郵便業			卸売業、小売業			金融業、保険業		
	計	男	女	計	男	女	計	男	女	計	男	女	計	男	女	計	男	女	計	男	女	計	男	女	計	男	女	計	男	女
平成28年3月	42	17	25	—	—	—	—	—	—	6	6	—	7	4	3	1	—	1	1	1	—	2	2	—	7	—	7	—	—	—
平成29年3月	55	20	35	—	—	—	—	—	—	4	4	—	13	2	11	1	1	—	2	—	2	2	1	1	5	1	4	—	—	—

第114表 産業別就職者数(つづき)

(単位：人)

区分	不動産業、物品賃貸業			学術研究、専門・技術サービス業			宿泊業、飲食サービス業			生活関連サービス業、娯楽業			教育、学習支援業			医療、福祉			複合サービス事業			サービス業(他に分類されないもの)			公務(他に分類されるものを除く)			左記以外のもの		
	計	男	女	計	男	女	計	男	女	計	男	女	計	男	女	計	男	女	計	男	女	計	男	女	計	男	女	計	男	女
平成28年3月	1	1	—	—	—	—	2	—	2	2	—	2	—	—	—	9	—	9	2	1	1	1	1	—	1	1	—	—	—	—
平成29年3月	—	—	—	1	—	1	6	2	4	7	2	5	2	2	—	4	1	3	—	—	—	4	3	1	—	—	—	4	1	3

第115表 職業別就職者数

(単位：人)

区分	計			専門的技術的職業従事者		事務従事者		販売従事者		サービス職業従事者		保安職業従事者		農林漁業従事者		生産工程従事者		輸送・機械運転従事者		建設・採掘従事者		運搬・清掃等従事者		左記以外のもの	
	計	男	女	男	女	男	女	男	女	男	女	男	女	男	女	男	女	男	女	男	女	男	女	男	女
平成28年3月	42	17	25	3	5	—	4	2	7	2	7	—	—	—	—	3	2	—	—	4	—	2	—	1	—
平成29年3月	55	20	35	—	1	1	7	2	8	6	7	—	—	—	—	4	10	2	—	3	—	1	—	1	2

Ⅱ 参 考 資 料

参考 1 学校数等の推移

(単位：校、人)

調査 年度	小 学 校								
	学校数	児 童 数			理由別長期欠席者数(30日以上)				
		計	男	女	計	病気	経済的理由	不登校	その他
昭和26	387	229,420	115,893	113,527					
27	391	222,407	112,627	109,780					
28	393	221,900	112,568	109,332					
29	398	228,539	116,004	112,535					
30	399	233,041	118,428	114,613					
31	402	235,103	119,701	115,402					
32	406	239,862	122,246	117,616					
33	406	246,316	125,480	120,836					
34	406	240,514	122,354	118,160					
35	404	224,204	113,963	110,241					
36	401	211,161	107,322	103,839					
37	397	198,185	100,877	97,308					
38	396	186,767	95,201	91,566					
39	393	177,540	90,568	86,972					
40	389	170,975	87,431	83,544					
41	386	165,525	84,770	80,755					
42	383	159,754	81,986	77,768					
43	381	155,147	79,589	75,558					
44	379	152,263	78,109	74,154					
45	374	151,779	77,822	73,957					
46	369	152,057	78,050	74,007					
47	359	152,461	78,066	74,395					
48	357	151,882	77,628	74,254					
49	357	156,843	80,087	76,756					
50	357	161,608	82,742	78,866					
51	359	165,526	84,744	80,782					
52	359	169,613	86,636	82,977					
53	366	176,112	90,138	85,974					
54	370	184,955	94,503	90,452					
55	369	188,998	96,743	92,255					
56	370	191,837	97,909	93,928					
57	369	192,563	98,194	94,369					
58	369	191,326	97,532	93,794					
59	371	187,897	95,558	92,339					
60	371	182,471	93,121	89,350					
61	368	175,482	89,438	86,044					
62	369	168,304	86,108	82,196					
63	371	162,448	83,333	79,115					
平成元	371	157,628	80,917	76,711					
2	369	153,604	78,906	74,698					
3	370	150,085	76,961	73,124	1,001	675	—	214	112
4	370	146,660	75,320	71,340	1,240	866	2	263	109
5	369	143,249	73,435	69,814	1,078	697	2	261	118
6	368	140,250	71,873	68,377	1,151	788	1	229	133
7	366	137,261	70,360	66,901	1,166	720	3	241	202
8	366	133,060	68,369	64,691	1,243	803	4	258	178
9	364	129,245	66,479	62,766	1,303	835	3	309	156
10	361	126,547	65,040	61,507	1,300	828	6	389	77
11	358	124,335	63,839	60,496	1,155	684	—	340	131
12	357	122,290	62,674	59,616	1,178	698	3	352	125
13	355	121,155	62,160	58,995	1,129	619	—	407	103
14	354	120,350	61,569	58,781	966	542	—	344	80
15	352	120,653	61,631	59,022	901	473	4	317	107
16	349	120,166	61,317	58,849	867	412	1	321	133
17	349	119,933	61,183	58,750	791	376	1	306	108
18	349	119,741	61,128	58,613	948	434	—	376	138
19	348	118,766	60,539	58,277	854	345	—	388	121
20	345	118,590	60,453	58,137	720	263	1	334	122
21	344	117,138	59,715	57,423	713	261	—	334	118
22	343	115,864	59,181	56,683	657	236	1	305	115
23	337	114,134	58,329	55,805	734	265	—	319	150
24	333	111,769	57,131	54,638	715	264	—	308	143
25	327	109,718	56,049	53,669	663	236	—	308	119
26	325	107,500	54,994	52,506	679	193	—	349	137
27	321	105,827	54,172	51,655					
28	316	103,990	53,337	50,653					
29	312	102,310	52,501	49,809					

※理由別長期欠席者数は、調査年度を前年度間に読み替える。

※理由別長期欠席者数の調査項目は、平成28年調査から削除。

資料：文部科学省、学校基本調査報告書

〔群馬県〕

参考1 学校数等の推移（つづき）

（単位：校、人、％）

調査年度	中 学 校									
	学校数	生徒数			高校等 進学率	理由別長期欠席者数(30日以上)				
		計	男	女		計	病気	経済的理由	不登校	その他
昭和26	244	104,657	52,929	51,728	45.5					
27	243	103,142	52,086	51,056	47.0					
28	244	105,175	53,171	52,004	...					
29	245	112,899	57,076	55,823	48.2					
30	245	115,690	58,543	57,147	52.1					
31	245	115,520	58,447	57,073	47.4					
32	246	109,178	55,167	54,011	46.1					
33	249	99,979	50,714	49,265	47.9					
34	244	100,166	50,978	49,188	47.9					
35	242	112,926	57,631	55,295	51.2					
36	236	126,685	64,527	62,158	56.7					
37	230	129,649	65,964	63,685	58.0					
38	227	122,415	62,125	60,290	61.0					
39	221	115,374	58,567	56,807	66.9					
40	219	106,771	54,141	52,630	68.6					
41	216	98,413	49,986	48,427	81.2					
42	211	93,633	47,599	46,034	74.6					
43	207	89,858	45,880	43,978	77.1					
44	206	86,819	44,296	42,523	81.0					
45	201	82,599	42,147	40,452	83.7					
46	189	80,028	40,855	39,173	85.7					
47	187	77,802	39,854	37,948	87.8					
48	186	76,882	39,499	37,383	90.8					
49	182	75,265	38,695	36,570	91.8					
50	182	74,964	38,436	36,528	93.1					
51	179	75,869	38,719	37,150	93.4					
52	178	78,075	39,987	38,088	94.7					
53	179	79,027	40,344	38,683	94.9					
54	181	77,410	39,588	37,822	95.1					
55	180	80,141	40,809	39,332	95.3					
56	180	84,060	43,077	40,983	95.5					
57	182	89,646	45,923	43,723	95.3					
58	184	90,825	46,478	44,347	94.5					
59	188	93,482	47,849	45,633	94.4					
60	192	96,963	49,501	47,462	94.6					
61	191	99,734	51,091	48,643	94.7					
62	193	99,734	50,837	48,897	94.6					
63	190	96,879	49,393	47,486	94.6					
平成元	191	92,615	47,014	45,601	94.9					
2	190	88,732	45,126	43,606	95.3					
3	190	86,112	44,064	42,048	95.5	1,607	546	6	872	183
4	190	83,516	42,737	40,779	95.9	1,650	589	4	856	201
5	188	80,352	41,298	39,054	96.5	1,598	450	13	901	234
6	188	77,415	39,774	37,641	96.5	1,745	514	16	964	251
7	188	75,258	38,719	36,539	97.0	1,761	497	12	1,002	250
8	188	74,364	38,102	36,262	96.6	1,957	555	13	1,082	307
9	185	73,441	37,514	35,927	96.9	2,099	479	4	1,316	300
10	185	71,648	36,709	34,939	97.0	2,156	465	2	1,576	113
11	185	69,013	35,472	33,541	97.1	2,111	380	8	1,599	124
12	184	66,852	34,536	32,316	97.3	2,149	356	2	1,700	91
13	185	65,568	33,739	31,829	97.1	2,218	444	—	1,713	61
14	185	63,826	32,886	30,940	97.3	1,981	348	—	1,597	36
15	184	61,810	31,805	30,005	97.4	1,897	281	—	1,560	56
16	181	60,098	30,951	29,147	97.6	1,873	242	2	1,608	21
17	182	59,488	30,475	29,013	97.6	1,942	268	—	1,636	38
18	182	59,191	30,287	28,904	97.4	2,038	241	—	1,754	43
19	182	59,603	30,530	29,073	97.4	2,040	189	—	1,811	40
20	180	59,269	30,292	28,977	97.9	1,894	168	—	1,690	36
21	178	59,734	30,447	29,287	97.9	1,741	162	—	1,540	39
22	178	58,748	29,890	28,858	98.1	1,833	188	—	1,599	46
23	178	58,737	29,923	28,814	98.1	1,727	155	—	1,522	50
24	176	58,045	29,646	28,399	98.1	1,668	160	—	1,452	56
25	176	57,732	29,405	28,327	98.4	1,646	169	—	1,435	42
26	175	57,463	29,295	28,168	98.5	1,668	159	—	1,445	64
27	171	56,744	28,872	27,872	98.6					
28	169	55,957	28,588	27,369	98.9					
29	168	54,421	27,862	26,559	98.9					

※理由別長期欠席者数は、調査年度を前年度間に読み替える。

※理由別長期欠席者数には、平成19年度から中等教育学校（前期課程）を含む

※理由別長期欠席者数の調査項目は、平成28年調査から削除。

〔群馬県〕

※高校等進学率の過去最大値は平成29年度。

参考1 学校数等の推移(つづき)

(単位:校、人、%)

調査年度	高等学校					中等教育学校			
	学校数	生徒数			大学等進学率	学校数	生徒数		
		計	男	女			計	男	女
昭和26	68	44,935	27,092	17,843	20.4				
27	75	46,496	27,353	19,143	20.2				
28	77	49,754	28,740	21,014	...				
29	77	50,226	14.0				
30	76	50,275	28,126	22,149	13.1				
31	76	52,078	28,779	23,299	14.3				
32	75	53,581	28,957	24,624	10.3				
33	78	54,819	29,268	25,551	10.1				
34	78	56,087	29,833	26,254	10.4				
35	75	55,665	29,561	26,104	9.8				
36	73	53,572	28,279	25,293	10.9				
37	73	57,460	30,254	27,206	12.5				
38	78	67,381	35,189	32,192	12.3				
39	78	78,615	40,891	37,724	15.3				
40	78	85,362	44,578	40,784	16.1				
41	79	85,815	44,997	40,818	17.5				
42	78	83,911	43,693	40,218	16.1				
43	78	81,482	41,928	39,554	16.0				
44	78	78,546	39,911	38,635	16.3				
45	78	77,467	38,933	38,534	18.2				
46	78	76,735	38,486	38,249	18.5				
47	78	76,031	37,947	38,084	21.7				
48	77	74,694	37,251	37,443	22.9				
49	77	74,038	36,939	37,099	24.3				
50	78	72,853	36,258	36,595	24.4				
51	79	72,228	35,944	36,284	23.5				
52	80	71,178	35,309	35,869	23.2				
53	79	70,866	35,142	35,724	23.2				
54	79	71,203	35,155	36,048	22.7				
55	82	72,805	36,115	36,690	22.3				
56	82	73,542	36,421	37,121	21.8				
57	82	71,530	35,374	36,156	21.0				
58	85	73,668	36,225	37,443	20.7				
59	87	76,122	37,548	38,574	20.6				
60	87	80,757	39,771	40,986	22.5				
61	87	82,352	40,801	41,551	23.6				
62	87	84,843	42,055	42,788	24.3				
63	87	88,240	43,740	44,500	25.4				
平成元	87	91,020	45,239	45,781	25.2				
2	87	91,267	45,200	46,067	25.9				
3	87	88,560	43,918	44,642	27.2				
4	87	84,641	41,783	42,858	28.6				
5	87	81,386	40,405	40,981	30.9				
6	87	79,172	39,497	39,675	33.9				
7	87	76,889	38,423	38,466	36.4				
8	87	73,437	36,792	36,645	36.9				
9	87	70,266	35,200	35,066	37.5				
10	87	67,925	34,094	33,831	39.4				
11	87	67,243	33,645	33,598	42.3				
12	87	66,718	33,327	33,391	43.7	1	29	14	15
13	87	65,071	32,749	32,322	43.3	1	51	20	31
14	87	62,680	31,632	31,048	43.6	1	74	29	45
15	87	60,715	30,926	29,789	43.9	2	99	39	60
16	87	59,557	30,250	29,307	44.3	2	316	148	168
17	90	57,752	29,474	28,278	46.9	2	521	246	275
18	90	55,879	28,585	27,294	48.2	2	637	306	331
19	85	54,271	27,828	26,443	50.6	2	726	345	381
20	83	53,817	27,461	26,356	52.9	3	831	404	427
21	81	53,567	27,279	26,288	53.9	3	1,020	497	523
22	81	53,939	27,415	26,524	54.4	3	1,076	529	547
23	82	53,743	27,266	26,477	52.5	3	1,131	559	572
24	82	54,133	27,416	26,717	52.7	2	1,263	625	638
25	82	53,331	26,939	26,392	51.2	2	1,387	684	703
26	81	53,421	27,021	26,400	51.8	2	1,497	736	761
27	81	53,016	26,880	26,136	52.1	2	1,505	739	766
28	81	52,890	26,766	26,124	52.6	2	1,512	742	770
29	81	52,867	26,832	26,035	52.2	2			

※大学等進学率の過去最大値は平成22年度。

[群馬県]

参考1 学校数等の推移（つづき）

（単位：校（園）、人、％）

調査年度	幼稚園			幼保連携型認定こども園		専修学校		各種学校	
	園数	園児数	就園率	園数	園児数	学校数	生徒数	学校数	生徒数
		計			計				
昭和26	25	4,047	...					135	13,307
27	27	5,102	17.1					137	14,492
28	37	6,937	10.0					140	16,466
29	48	7,801	12.5					161	18,832
30	69	9,556	16.1					176	20,757
31	86	10,386	19.2					183	20,264
32	95	10,600	20.7					206	22,401
33	101	11,234	22.3					199	22,444
34	105	11,663	24.5					190	21,953
35	113	12,761	26.0					185	22,377
36	116	13,186	29.1					185	23,065
37	124	14,237	31.3					181	25,858
38	124	15,044	34.3					179	27,091
39	136	17,295	37.4					178	25,865
40	149	18,242	40.9					176	25,336
41	159	19,244	44.5					175	25,834
42	165	20,042	46.3					170	25,184
43	169	21,084	47.4					173	24,397
44	177	22,673	48.5					170	24,376
45	183	24,230	49.9					172	24,073
46	189	24,626	52.2					178	24,333
47	193	26,550	54.2					179	22,825
48	203	30,792	55.7					178	22,137
49	219	32,632	57.2					181	22,233
50	227	33,954	59.2					181	21,995
51	235	35,525	59.8			10	979	168	20,981
52	239	37,550	59.7			40	4,721	143	16,521
53	247	39,345	59.5			45	5,295	137	15,164
54	261	40,177	60.2			46	4,826	128	14,803
55	265	39,479	68.3			47	4,478	124	14,418
56	268	38,453	62.0			47	4,606	118	13,285
57	267	37,766	62.2			49	4,365	117	12,346
58	266	37,055	62.2			48	4,469	111	12,122
59	266	36,284	61.7			48	4,382	109	11,834
60	266	35,113	62.5			47	4,158	107	11,270
61	265	34,211	61.1			51	4,456	106	10,488
62	266	33,833	62.0			52	5,013	105	11,203
63	266	33,792	62.3			53	5,645	99	10,668
平成元	265	33,470	61.5			54	6,189	99	10,582
2	265	32,593	61.5			54	6,717	93	9,315
3	263	31,860	60.9			54	7,093	91	9,011
4	262	31,386	60.5			62	9,011	90	8,201
5	258	31,057	60.3			62	9,472	82	8,069
6	256	30,252	59.8			62	9,604	78	7,058
7	255	29,509	58.8			64	9,445	77	5,530
8	256	29,229	58.5			64	9,330	71	5,431
9	257	28,969	57.2			65	9,113	69	4,611
10	257	29,310	56.6			66	8,968	67	3,926
11	254	29,093	55.8			66	9,036	60	3,450
12	252	29,187	54.8			67	8,952	57	3,255
13	248	28,530	53.8			66	9,087	51	2,968
14	246	28,174	53.0			66	9,444	48	3,004
15	243	27,155	51.7			70	10,139	47	2,735
16	241	26,665	50.1			70	10,411	47	2,602
17	239	26,249	48.9			70	10,262	45	2,449
18	235	25,698	47.9			72	10,429	43	2,073
19	228	25,119	46.4			70	10,049	41	1,916
20	224	24,246	46.6			70	9,445	41	1,831
21	214	23,251	45.9			69	8,936	40	1,730
22	212	22,659	45.1			69	9,405	31	1,455
23	211	21,949	45.3			72	9,611	26	1,463
24	209	21,895	43.8			72	9,737	26	1,494
25	207	21,502	43.1			69	10,181	26	1,618
26	205	20,861	43.3			69	10,123	25	1,575
27	189	18,019	43.0	34	5,321	70	9,699	24	1,781
28	175	16,282	39.2	72	10,006	68	9,577	24	1,784
29	163	13,891	35.9	113	15,899	70	10,028	22	1,885

※就園率の過去最大値は昭和55年度。

（注）専修学校制度は、昭和51年に発足し、各種学校より分離した。

（注）幼保連携型認定こども園は、法改正により平成27年度に創設された。

〔群馬県〕

参考2 都道府県別、学校数・児童生徒数・教員数（小・中・高）

番号	都道府県	小 学 校				中 学 校				高 等 学 校			
		学校数	児童数	教員数 (本)	児童数 ／ 教員1人	学校数	生徒数	教員数 (本)	生徒数 ／ 教員1人	学校数	生徒数	教員数 (本)	生徒数 ／ 教員1人
1	北海道	1,061	245,504	19,078	12.9	611	131,051	11,907	11.0	283	126,799	10,484	12.1
2	青森県	289	59,233	4,753	12.5	161	33,921	3,148	10.8	78	35,865	3,061	11.7
3	岩手県	326	60,141	4,911	12.2	165	33,023	3,051	10.8	80	34,446	3,029	11.4
4	宮城県	395	117,402	7,916	14.8	211	61,189	4,928	12.4	95	60,764	4,559	13.3
5	秋田県	202	43,795	3,373	13.0	117	23,894	2,273	10.5	55	24,818	2,165	11.5
6	山形県	258	54,043	4,049	13.3	101	29,572	2,387	12.4	62	30,648	2,564	12.0
7	福島県	454	91,886	6,964	13.2	230	51,460	4,444	11.6	111	52,148	4,202	12.4
8	茨城県	505	148,267	9,993	14.8	231	78,906	6,102	12.9	120	78,372	5,754	13.6
9	栃木県	369	102,325	6,994	14.6	165	53,888	4,187	12.9	75	53,677	3,703	14.5
10	群馬県	312	102,310	6,882	14.9	168	54,421	4,138	13.2	81	52,867	3,820	13.8
11	埼玉県	819	374,119	20,554	18.2	446	190,182	12,443	15.3	196	177,514	11,221	15.8
12	千葉県	805	316,441	18,381	17.2	402	161,500	10,912	14.8	183	151,839	9,713	15.6
13	東京都	1,335	601,414	34,036	17.7	807	304,199	19,471	15.6	429	316,903	19,340	16.4
14	神奈川県	887	461,553	25,328	18.2	476	229,641	14,620	15.7	235	207,864	12,883	16.1
15	新潟県	474	110,916	8,300	13.4	237	56,940	4,902	11.6	103	58,524	4,372	13.4
16	富山県	193	51,932	3,598	14.4	82	28,534	2,116	13.5	53	28,708	2,306	12.4
17	石川県	211	59,784	4,114	14.5	89	31,422	2,233	14.1	56	32,430	2,455	13.2
18	福井県	201	42,177	3,119	13.5	83	21,773	1,851	11.8	35	22,592	1,677	13.5
19	山梨県	182	41,598	3,124	13.3	92	22,633	1,858	12.2	42	25,206	1,915	13.2
20	長野県	372	109,385	7,263	15.1	196	58,490	4,757	12.3	99	58,156	4,470	13.0
21	岐阜県	371	108,707	7,285	14.9	188	57,976	4,423	13.1	81	55,914	4,052	13.8
22	静岡県	510	193,560	11,440	16.9	295	101,903	6,972	14.6	138	99,733	6,843	14.6
23	愛知県	975	414,767	23,954	17.3	443	210,948	13,700	15.4	222	199,697	12,516	16.0
24	三重県	379	95,480	7,023	13.6	171	50,428	3,988	12.6	72	48,919	3,663	13.4
25	滋賀県	226	82,193	5,453	15.1	107	42,021	3,124	13.5	60	39,681	2,863	13.9
26	京都府	395	128,594	8,538	15.1	198	67,723	5,251	12.9	106	71,596	5,282	13.6
27	大阪府	1,011	441,161	27,792	15.9	527	232,262	16,829	13.8	258	232,280	14,975	15.5
28	兵庫県	766	291,341	18,576	15.7	387	149,600	10,643	14.1	207	142,429	10,222	13.9
29	奈良県	209	70,093	4,871	14.4	117	37,756	2,928	12.9	53	36,533	2,650	13.8
30	和歌山県	260	46,351	3,816	12.1	131	25,375	2,339	10.8	48	27,333	2,178	12.5
31	鳥取県	128	29,418	2,514	11.7	63	15,540	1,466	10.6	32	15,316	1,354	11.3
32	島根県	204	34,894	3,175	11.0	102	18,246	1,934	9.4	47	18,818	1,739	10.8
33	岡山県	396	101,550	7,462	13.6	164	52,682	4,139	12.7	86	54,239	4,037	13.4
34	広島県	488	151,464	9,604	15.8	267	76,520	5,524	13.9	130	72,914	5,367	13.6
35	山口県	313	68,788	5,137	13.4	167	35,488	3,111	11.4	80	34,625	2,980	11.6
36	徳島県	199	35,788	3,072	11.6	90	19,240	1,836	10.5	38	19,486	1,660	11.7
37	香川県	166	51,458	3,599	14.3	77	27,215	2,165	12.6	40	26,587	2,145	12.4
38	愛媛県	288	69,535	4,952	14.0	134	34,951	2,918	12.0	66	34,459	2,813	12.2
39	高知県	234	33,689	3,017	11.2	128	17,929	2,074	8.6	46	19,464	2,025	9.6
40	福岡県	748	278,932	16,838	16.6	368	136,806	9,764	14.0	165	131,385	8,563	15.3
41	佐賀県	166	45,419	3,314	13.7	93	23,850	2,143	11.1	45	25,091	2,114	11.9
42	長崎県	338	71,611	5,394	13.3	192	37,339	3,383	11.0	79	38,842	3,223	12.1
43	熊本県	361	97,680	7,022	13.9	175	49,229	4,126	11.9	76	48,196	3,803	12.7
44	大分県	275	59,443	4,346	13.7	138	29,958	2,610	11.5	55	31,848	2,685	11.9
45	宮崎県	243	61,280	4,205	14.6	138	30,839	2,826	10.9	53	31,716	2,647	12.0
46	鹿児島県	525	90,738	7,423	12.2	239	46,119	4,348	10.6	89	46,443	4,243	10.9
47	沖縄県	271	100,499	6,238	16.1	156	48,752	3,768	12.9	64	46,563	3,590	13.0
	合 計	20,095	6,448,658	418,790	15.4	10,325	3,333,334	250,060	13.3	4,907	3,280,247	233,925	14.0

※ 文部科学省：平成29年度学校基本調査報告書 [初等中等教育機関 専修学校・各種学校編 統計表] よりデータ抜粋。

[H29]

参考3 都道府県別、中学校、高等学校（全日制・定時制）卒業者の進学率及び順位

◆中学校卒業者
●高校等進学率

●高校等進学率順位

◆高等学校（全日制・定時制）卒業者
●大学等進学率

●大学等進学率順位

番号	都道府県	進学率 (%)
1	北海道	99.0
2	青森県	99.1
3	岩手県	99.4
4	宮城県	99.2
5	秋田県	99.1
6	山形県	99.5
7	福島県	98.1
8	茨城県	98.9
9	栃木県	99.0
10	群馬県	98.9
11	埼玉県	99.1
12	千葉県	98.9
13	東京都	98.7
14	神奈川県	98.9
15	新潟県	99.6
16	富山県	99.3
17	石川県	99.5
18	福井県	99.2
19	山梨県	98.4
20	長野県	99.1
21	岐阜県	98.9
22	静岡県	98.7
23	愛知県	98.5
24	三重県	98.7
25	滋賀県	99.1
26	京都府	99.2
27	大阪府	98.5
28	兵庫県	98.8
29	奈良県	99.0
30	和歌山県	99.0
31	鳥取県	98.0
32	島根県	98.9
33	岡山県	98.6
34	広島県	98.6
35	山口県	98.2
36	徳島県	98.8
37	香川県	98.3
38	愛媛県	98.4
39	高知県	98.7
40	福岡県	98.0
41	佐賀県	98.1
42	長崎県	99.1
43	熊本県	99.1
44	大分県	99.0
45	宮崎県	98.4
46	鹿児島県	99.0
47	沖縄県	96.9

順位	番号	都道府県	進学率 (%)
1	15	新潟県	99.6
2	17	石川県	99.5
2	6	山形県	99.5
4	3	岩手県	99.4
5	16	富山県	99.3
6	26	京都府	99.2
6	18	福井県	99.2
6	4	宮城県	99.2
9	2	青森県	99.1
9	42	長崎県	99.1
9	25	滋賀県	99.1
9	11	埼玉県	99.1
9	20	長野県	99.1
9	43	熊本県	99.1
9	5	秋田県	99.1
16	46	鹿児島県	99.0
16	44	大分県	99.0
16	30	和歌山県	99.0
16	1	北海道	99.0
16	29	奈良県	99.0
16	9	栃木県	99.0
22	21	岐阜県	98.9
22	14	神奈川県	98.9
22	10	群馬県	98.9
22	32	島根県	98.9
22	8	茨城県	98.9
22	12	千葉県	98.9
28	36	徳島県	98.8
28	28	兵庫県	98.8
30	24	三重県	98.7
30	13	東京都	98.7
30	22	静岡県	98.7
30	39	高知県	98.7
34	33	岡山県	98.6
34	34	広島県	98.6
36	23	愛知県	98.5
36	27	大阪府	98.5
38	45	宮崎県	98.4
38	38	愛媛県	98.4
38	19	山梨県	98.4
41	37	香川県	98.3
42	35	山口県	98.2
43	7	福島県	98.1
43	41	佐賀県	98.1
45	40	福岡県	98.0
45	31	鳥取県	98.0
47	47	沖縄県	96.9

番号	都道府県	進学率 (%)
1	北海道	44.5
2	青森県	44.6
3	岩手県	43.6
4	宮城県	49.3
5	秋田県	45.3
6	山形県	45.3
7	福島県	45.7
8	茨城県	50.6
9	栃木県	51.8
10	群馬県	52.2
11	埼玉県	57.6
12	千葉県	55.7
13	東京都	65.9
14	神奈川県	61.3
15	新潟県	45.3
16	富山県	52.2
17	石川県	54.4
18	福井県	55.9
19	山梨県	56.9
20	長野県	48.1
21	岐阜県	55.9
22	静岡県	52.9
23	愛知県	57.9
24	三重県	50.9
25	滋賀県	55.9
26	京都府	66.2
27	大阪府	59.7
28	兵庫県	60.7
29	奈良県	58.7
30	和歌山県	48.8
31	鳥取県	42.3
32	島根県	45.8
33	岡山県	50.7
34	広島県	60.7
35	山口県	43.5
36	徳島県	53.1
37	香川県	51.7
38	愛媛県	52.7
39	高知県	47.3
40	福岡県	54.2
41	佐賀県	44.0
42	長崎県	43.7
43	熊本県	47.0
44	大分県	47.2
45	宮崎県	45.0
46	鹿児島県	43.2
47	沖縄県	39.5

順位	番号	都道府県	進学率 (%)
1	26	京都府	66.2
2	13	東京都	65.9
3	14	神奈川県	61.3
4	34	広島県	60.7
4	28	兵庫県	60.7
6	27	大阪府	59.7
7	29	奈良県	58.7
8	23	愛知県	57.9
9	11	埼玉県	57.6
10	19	山梨県	56.9
11	25	滋賀県	55.9
11	21	岐阜県	55.9
11	18	福井県	55.9
14	12	千葉県	55.7
15	17	石川県	54.4
16	40	福岡県	54.2
17	36	徳島県	53.1
18	22	静岡県	52.9
19	38	愛媛県	52.7
20	16	富山県	52.2
20	10	群馬県	52.2
22	9	栃木県	51.8
23	37	香川県	51.7
24	24	三重県	50.9
25	33	岡山県	50.7
26	8	茨城県	50.6
27	4	宮城県	49.3
28	30	和歌山県	48.8
29	20	長野県	48.1
30	39	高知県	47.3
31	44	大分県	47.2
32	43	熊本県	47.0
33	32	島根県	45.8
34	7	福島県	45.7
35	6	山形県	45.3
35	15	新潟県	45.3
35	5	秋田県	45.3
38	45	宮崎県	45.0
39	2	青森県	44.6
40	1	北海道	44.5
41	41	佐賀県	44.0
42	42	長崎県	43.7
43	3	岩手県	43.6
44	35	山口県	43.5
45	46	鹿児島県	43.2
46	31	鳥取県	42.3
47	47	沖縄県	39.5

※ 文部科学省：平成29年度学校基本調査報告書〔初等中等教育機関 専修学校・各種学校編 統計表〕よりデータ抜粋。

〔H29〕

参考4 都道府県別、中学校、高等学校（全日制・定時制）の卒業者に占める就職者の割合及びその順位

◆中学校卒業生
●中学卒業生就職率

番号	都道府県	卒業者に占める就職者の割合 (%)
1	北海道	0.2
2	青森県	0.2
3	岩手県	0.1
4	宮城県	0.2
5	秋田県	0.1
6	山形県	0.1
7	福島県	0.2
8	茨城県	0.2
9	栃木県	0.2
10	群馬県	0.2
11	埼玉県	0.3
12	千葉県	0.3
13	東京都	0.2
14	神奈川県	0.2
15	新潟県	0.1
16	富山県	0.2
17	石川県	0.2
18	福井県	0.2
19	山梨県	0.4
20	長野県	0.1
21	岐阜県	0.3
22	静岡県	0.4
23	愛知県	0.4
24	三重県	0.4
25	滋賀県	0.2
26	京都府	0.2
27	大阪府	0.3
28	兵庫県	0.2
29	奈良県	0.2
30	和歌山県	0.2
31	鳥取県	0.5
32	島根県	0.3
33	岡山県	0.4
34	広島県	0.3
35	山口県	0.5
36	徳島県	0.3
37	香川県	0.8
38	愛媛県	0.6
39	高知県	0.4
40	福岡県	0.5
41	佐賀県	0.5
42	長崎県	0.3
43	熊本県	0.3
44	大分県	0.5
45	宮崎県	0.3
46	鹿児島県	0.3
47	沖縄県	0.6

●中学卒業生就職率順位

順位	番号	都道府県	卒業者に占める就職者の割合 (%)
1	37	香川県	0.8
2	38	愛媛県	0.6
2	47	沖縄県	0.6
4	35	山口県	0.5
4	44	佐賀県	0.5
4	40	福岡県	0.5
4	31	鳥取県	0.5
9	24	三重県	0.4
9	19	山梨県	0.4
9	23	愛知県	0.4
9	39	高知県	0.4
9	33	岡山県	0.4
9	22	静岡県	0.4
15	42	長崎県	0.3
15	32	島根県	0.3
15	27	大阪府	0.3
15	34	広島県	0.3
15	46	鹿児島県	0.3
15	45	宮崎県	0.3
15	26	徳島県	0.3
15	36	岐阜県	0.3
15	11	埼玉県	0.3
15	43	熊本県	0.3
15	12	千葉県	0.3
26	28	兵庫県	0.2
26	30	和歌山県	0.2
26	10	群馬県	0.2
26	7	福島県	0.2
26	2	青森県	0.2
26	8	茨城県	0.2
26	25	滋賀県	0.2
26	4	宮城県	0.2
26	9	栃木県	0.2
26	13	東京都	0.2
26	29	奈良県	0.2
26	17	石川県	0.2
26	14	神奈川県	0.2
26	1	北海道	0.2
26	16	富山県	0.2
26	18	福井県	0.2
26	26	京都府	0.2
43	3	岩手県	0.1
43	5	秋田県	0.1
43	20	長野県	0.1
43	6	山形県	0.1
43	15	新潟県	0.1

◆高等学校（全日制・定時制）卒業生

●高等学校卒業生就職率

番号	都道府県	卒業者に占める就職者の割合 (%)
1	北海道	23.7
2	青森県	32.0
3	岩手県	30.1
4	宮城県	23.5
5	秋田県	30.4
6	山形県	28.7
7	福島県	28.3
8	茨城県	21.6
9	栃木県	22.6
10	群馬県	19.7
11	埼玉県	14.1
12	千葉県	13.8
13	東京都	6.7
14	神奈川県	8.6
15	新潟県	20.0
16	富山県	22.3
17	石川県	22.2
18	福井県	23.0
19	山梨県	16.7
20	長野県	18.5
21	岐阜県	23.4
22	静岡県	22.2
23	愛知県	19.5
24	三重県	26.8
25	滋賀県	17.4
26	京都府	8.7
27	大阪府	11.8
28	兵庫県	13.9
29	奈良県	11.6
30	和歌山県	22.8
31	鳥取県	25.2
32	島根県	23.1
33	岡山県	23.0
34	広島県	14.8
35	山口県	30.4
36	徳島県	22.9
37	香川県	18.6
38	愛媛県	23.2
39	高知県	17.8
40	福岡県	17.9
41	佐賀県	32.8
42	長崎県	30.0
43	熊本県	25.8
44	大分県	26.2
45	宮崎県	29.3
46	鹿児島県	26.7
47	沖縄県	16.6

●高等学校卒業生就職率順位

順位	番号	都道府県	卒業者に占める就職者の割合 (%)
1	41	佐賀県	32.8
2	2	青森県	32.0
3	5	秋田県	30.4
3	35	山口県	30.4
5	3	岩手県	30.1
6	42	長崎県	30.0
7	45	宮崎県	29.3
8	6	山形県	28.7
9	7	福島県	28.3
10	24	三重県	26.8
11	46	鹿児島県	26.7
12	44	大分県	26.2
13	43	熊本県	25.8
14	31	鳥取県	25.2
15	1	北海道	23.7
16	4	宮城県	23.5
17	21	岐阜県	23.4
18	38	愛媛県	23.2
19	32	島根県	23.1
20	33	岡山県	23.0
20	18	福井県	23.0
22	36	徳島県	22.9
23	30	和歌山県	22.8
24	9	栃木県	22.6
25	16	富山県	22.3
26	17	石川県	22.2
26	22	静岡県	22.2
28	8	茨城県	21.6
29	15	新潟県	20.0
30	10	群馬県	19.7
31	23	愛知県	19.5
32	37	香川県	18.6
33	20	長野県	18.5
34	40	福岡県	17.9
35	39	高知県	17.8
36	25	滋賀県	17.4
37	47	沖縄県	16.8
38	19	山梨県	16.7
39	34	広島県	14.8
40	11	埼玉県	14.1
41	28	兵庫県	13.9
42	12	千葉県	13.8
43	27	大阪府	11.8
44	29	奈良県	11.6
45	26	京都府	8.7
46	14	神奈川県	8.6
47	13	東京都	6.7

※ 文部科学省：平成29年度学校基本調査報告書〔初等中等教育機関 専修学校・各種学校編 統計表〕よりデータ抜粋。

平成 28 年度 ぐんまの学校統計

平成 30 年 3 月発行

発行 群馬県企画部統計課 人口社会係
前橋市大手町 1 - 1 - 1
TEL 027-226-2408 (ダイヤルイン)
FAX 027-224-9224